

CONSTRUCCIÓ DE 83 HABITATGES DOTACIONALS PER A GENT GRAN, UNA UNITAT DE CONVIVÈNCIA I EQUIPAMENTS PEL BARRI A L'ESPAI QUIRÓ A L'AVINGUDA MARE DE DÉU DE MONTSERRAT 5-11, BARCELONA
MODIFICACIO PROJECTE JUNY 2025

II.II. DOCUMENTACIO GRAFICA ARQUITECTURA

PROMOTOR: INSTITUT MUNICIPAL DE L'HABITATGE I REHABILITACIÓ, IMHAB
ARQUITECTES: ESPINET/UBACH ARQUITECTES I ASSOCIATS SLP, PAU BAJET MENA I MARIA GIRAMÉ AUMATELL UTE

DG INÍDEX DE LA DOCUMENTACIÓ GRÀFICA			
DG 0 DEFINICIÓ URBANÍSTICA I D'IMPLANTACIÓ14			
	0.01 Situació	1/2500	1/1125
	0.02 Ortofoto	1/2500	1/1125
	0.03 Fotografies entorn	SE	
	0.04 Planejament urbanístic	1/1000	1/500
	0.05 Compliment normativa	1/500	1/250
	0.06 Compliment normativa 2	1/500	1/250
	0.07 Emplaçament	1/500	1/250
	0.08 Serveis Existents	1/500	1/250
	0.09 Topogràfic existent	1/500	1/250
	0.10 Topogràfic modificat	1/500	1/250
	0.11 Edificabilitat 1	1/500	1/250
	0.12 Edificabilitat 2	1/500	1/250
	0.13 Superfícies construïdes 1	1/500	1/250
	0.14 Superfícies construïdes 2	1/500	1/250
DGV Vorera10			
	0.01 Àmbit d'actuació Planta baixa	1/500	1/250
	0.02 Reportatge fotogràfic	1/500	1/250
	0.03 Demolicions	1/250	1/125
	0.04 Urbanització Planta proposta	1/500	1/250
	0.05 Planta estat actual de la vorera	1/200	1/100
	0.06 Planta proposta vorera	1/200	1/100
	0.07 Detalls constructius	1/20	1/10
	0.08 Alçat estat actual de la vorera	1/200	1/100
	0.09 Alçat proposta de la vorera	1/200	1/100
	0.10 Seccions transversals amb proposta i estat actual	1/200	1/100
DG A DEFINICIÓ ARQUITECTÒNICA DE L'EDIFICI			
Producció			
A0 Plantes i alçats14			
	A0.01 Planta soterrani	1/200	1/100
	A0.02 Altell soterrani	1/200	1/100
	A0.03 Planta baixa	1/200	1/100
	A0.04 Planta altell	1/200	1/100
	A0.05 Planta primera	1/200	1/100
	A0.06 Planta segona	1/200	1/100
	A0.07 Planta tercera	1/200	1/100
	A0.08 Planta quarta	1/200	1/100
	A0.09 Planta cinquena	1/200	1/100
	A0.10 Planta sisena	1/200	1/100
	A0.11 Planta coberta 1	1/200	1/100
	A0.12 Planta coberta 2	1/200	1/100
	A0.13 Alçat Montserrat	1/200	1/100
	A0.14 Alçat Salut	1/200	1/100
A1 Paviments i sostres23			
	A1.001 Detalls paviments I	1/10	1/5
	A1.002 Detalls paviments III	1/10	1/5
	A1.003 Detalls paviments III	1/10	1/5
	A1.01 Planta soterrani paviments	1/200	1/100
	A1.02 Altell soterrani paviments	1/200	1/100
	A1.03 Planta baixa paviments	1/200	1/100
	A1.04 Planta altell paviments	1/200	1/100
	A1.05 Planta primera paviments	1/200	1/100
	A1.06 Planta segona paviments	1/200	1/100
	A1.07 Planta tercera paviments	1/200	1/100
	A1.08 Planta quarta paviments	1/200	1/100
	A1.09 Planta cinquena paviments	1/200	1/100
	A1.10 Planta sisena paviments	1/200	1/100
	A1.11 Planta coberta 1 paviments	1/200	1/100
	A1.12 Planta coberta 2 paviments	1/200	1/100
	A1.13 Planta soterrani sostres	1/200	1/100
	A1.14 Altell soterrani sostres	1/200	1/100
	A1.15 Planta baixa sostres	1/200	1/100
	A1.16 Planta altell sostres	1/200	1/100
	A1.17 Planta primera sostres	1/200	1/100
	A1.18 Planta segona sostres	1/200	1/100
	A1.19 Planta tercera sostres	1/200	1/100
	A1.20 Planta quarta sostres	1/200	1/100
	A1.21 Planta cinquena sostres	1/200	1/100
	A1.22 Planta sisena sostres	1/200	1/100
	A1.23 Planta coberta 1 sostres	1/200	1/100
A2 Divisòries13			

	A2.001 Detalls divisòries	1/10	1/5
	A2.002 Detalls divisòries	1/10	1/5
	A2.01 Planta soterrani	1/200	1/100
	A2.02 Altell soterrani	1/200	1/100
	A2.03 Planta baixa	1/200	1/100
	A2.04 Planta altell	1/200	1/100
	A2.05 Planta primera	1/200	1/100
	A2.06 Planta segona	1/200	1/100
	A2.07 Planta tercera	1/200	1/100
	A2.08 Planta quarta	1/200	1/100
	A2.09 Planta cinquena	1/200	1/100
	A2.10 Planta sisena	1/200	1/100
	A2.11 Planta coberta 1	1/200	1/100
A3 Escandalls fusteria i serralleria12			
	A3.01 Planta soterrani	1/200	1/100
	A3.02 Altell soterrani	1/200	1/100
	A3.03 Planta baixa	1/200	1/100
	A3.04 Planta altell	1/200	1/100
	A3.05 Planta primera	1/200	1/100
	A3.06 Planta segona	1/200	1/100
	A3.07 Planta tercera	1/200	1/100
	A3.08 Planta quarta	1/200	1/100
	A3.09 Planta cinquena	1/200	1/100
	A3.10 Planta sisena	1/200	1/100
	A3.11 Planta coberta 1	1/200	1/100
	A3.12 Planta coberta 2	1/200	1/100
A4 Plantes constructives13			
	A4.00 Llegenda materials	SE	SE
	A4.01 Planta soterrani	1/200	1/100
	A4.02 Altell soterrani	1/200	1/100
	A4.03 Planta baixa	1/200	1/100
	A4.04 Planta altell	1/200	1/100
	A4.05 Planta primera	1/200	1/100
	A4.06 Planta segona	1/200	1/100
	A4.07 Planta tercera	1/200	1/100
	A4.08 Planta quarta	1/200	1/100
	A4.09 Planta cinquena	1/200	1/100
	A4.10 Planta sisena	1/200	1/100
	A4.11 Planta coberta 1	1/200	1/100
	A4.12 Planta coberta 2	1/200	1/100
A5 Seccions i alçats14			
	A5.01 Alçat Montserrat	1/200	1/100
	A5.02 Alçat Salut	1/200	1/100
	A5.03 Alçats atri central	1/200	1/100
	A5.04 Alçats atri est	1/200	1/100
	A5.05 Alçats atri oest	1/200	1/100
	A5.06 Secció longitudinal 1	1/200	1/100
	A5.07 Secció longitudinal 2	1/200	1/100
	A5.08 Secció longitudinal 3	1/200	1/100
	A5.09 Secció transversal 1	1/200	1/100
	A5.10 Secció transversal 2	1/200	1/100
	A5.11 Secció transversal 3	1/200	1/100
	A5.12 Secció transversal 4	1/150	1/75
	A5.13 Secció mitgera 1	1/150	1/75
	A5.14 Secció mitgera 2	1/150	1/75
A6 Tipologies31			
	A6.01 Agregació tipologies	1/500	1/250
	A6.02 Tipologia A1/A1b	1/50	1/25
	A6.02b Alçats Interiors	1/50	1/25
	A6.03 Tipologia A2/A2b	1/50	1/25
	A6.04 Tipologia B1/B1b	1/50	1/25
	A6.05 Tipologia B2b	1/50	1/25
	A6.06 Tipologia C1b	1/50	1/25
	A6.07 Tipologia C2/C2b	1/50	1/25
	A6.08 Tipologia C3/C3b	1/50	1/25
	A6.09 Tipologia C4/C4b	1/50	1/25
	A6.10 Tipologia HA1b	1/50	1/25
	A6.11 Tipologia HA2b	1/50	1/25
	A6.12 Tipologia HA3/HA3b	1/50	1/25
	A6.13 Planta direcció i office	1/50	1/25
	A6.14 Alçats direcció i office	1/50	1/25
	A6.15 Planta sala polivalent I	1/50	1/25
	A6.16 Alçats sala polivalent I	1/50	1/25
	A6.17 Planta sala polivalent II	1/50	1/25
	A6.18 Alçats sala polivalent II	1/50	1/25
	A6.19 UC Planta Montserrat I	1/100	1/50
	A6.20 UC Planta Montserrat II	1/100	1/50

A6.21	UC Planta Salut I	1/100	1/50
A6.22	UC Detall Montserrat	1/50	1/25
A6.23	UC Detall Salut	1/50	1/25
A6.24	UC Alçats detall I	1/50	1/25
A6.25	UC Alçats detall II	1/50	1/25
A6.26	UC Alçats detall III	1/50	1/25
A6.27	UC Detalls cuines	1/50	1/25
A6.28	UC Detall dormitoris i banys I	1/50	1/25
A6.29	UC Detall dormitoris i banys II	1/50	1/25
A6.30	UC Terrassa	1/50	1/25
AE6 Equipament Detall d'espais		44	
AE6.01	Espai de trànsit PS - Planta i sostre	1/100	1/50
AE6.02	Espai de trànsit PS - Alçats I	1/100	1/50
AE6.03	Espai de trànsit PS - Alçats II	1/100	1/50
AE6.04	Espais de trobada PB A - Planta i sostre	1/100	1/50
AE6.05	Espais de trobada Altell - Planta i sostre	1/100	1/50
AE6.06	Espais de trobada PB i Altell A - Alçats I	1/100	1/50
AE6.07	Espais de trobada PB i Altell A - Alçats II	1/100	1/50
AE6.08	Espais de trobada PB B - Planta i sostre	1/100	1/50
AE6.09	Espais de trobada P1 - Planta i sostre	1/100	1/50
AE6.10	Espais de trobada PB i P1 B - Alçats I	1/100	1/50
AE6.11	Espais de trobada PB i P1 B - Alçats II	1/100	1/50
AE6.12	Auditori A1 - Planta	1/100	1/25
AE6.13	Auditori A1 - Planta sostre	1/100	1/25
AE6.14	Auditori A1 - Alçats	1/100	1/25
AE6.15	Foyer A2 - Planta	1/100	1/25
AE6.16	Bucs - Planta i sostre	1/50	1/25
AE6.17	Bucs - Alçat I	1/50	1/25
AE6.18	Bucs - Alçats II	1/50	1/25
AE6.19	Bar A13 - Planta	1/50	1/25
AE6.20	Bar A13 - Alçats I	1/50	1/25
AE6.21	Bar A13 - Alçats II	1/50	1/25
AE6.22	Taller de cuina A12 i aula C3 - Planta i sostre	1/50	1/25
AE6.23	Taller de cuina A12 i aula C3- Alçats I	1/50	1/25
AE6.24	Taller de cuina A12 i aula C3 - Alçats II	1/50	1/25
AE6.25	Sala de jocs D4 i taller B6 - Planta i sostre	1/50	1/25
AE6.26	Sala de jocs D4 i taller B6 - Alçats I	1/50	1/25
AE6.27	Sala de jocs D4 i taller B6 - Alçats II	1/50	1/25
AE6.28	Sala de jocs D4 i taller B6 - Alçats III	1/50	1/25
AE6.29	Sala d'arts escèniques A11 - Planta i sostre	1/50	1/25
AE6.30	Sala d'arts escèniques A11 - Alçats	1/50	1/25
AE6.31	Aules altell - Planta	1/50	1/25
AE6.32	Aules altell - Alçats	1/50	1/25
AE6.33	Aula P1 - planta i alçats	1/50	1/25
AE6.34	Sala Quirhort A20 - Planta	1/50	1/25
AE6.35	Sala Quirhort A20 - Alçats	1/50	1/25
AE6.36	Banys soterrani - Planta i alçats	1/50	1/25
AE6.37	Banys soterrani - alçats	1/50	1/25
AE6.38	Vestuaris soterrani - Planta i alçats	1/50	1/25
AE6.39	Detall banys PB I	1/50	1/25
AE6.40	Detall banys PB II	1/50	1/25
AE6.41	Detall banys PB III	1/50	1/25
AE6.42	Detall banys Altell	1/50	1/25
AE6.43	Detall banys P1	1/50	1/25
AE6.44	Detall banys Soterrani i altell	1/50	1/25

A7 Escales i accessos		31	
A7.01	Criteris nuclí A I	1/100	1/50
A7.02	Criteris nuclí A II	1/100	1/50
A7.03a	Desplegable nuclí A. Identificació obertures	1/200	1/100
A7.03b	Desplegable nuclí A. Replanteig d'encofrat amb fenòlic	1/200	1/100
A7.03c	Desplegable nuclí A interior. Identificació obertures	1/200	1/100
A7.03d	Desplegable dipòsit. Nuclí d'escala A. Identificació obertures	1/200	1/100
A7.03e	Desplegable nuclí A interior. Replanteig d'encofrat amb fenòlic	1/200	1/100
A7.03f	Desplegable nuclí A interior. Colors	1/200	1/100
A7.04	Vestíbul A	1/100	1/50
A7.05	Criteris nuclí B I	1/100	1/50
A7.06	Criteris nuclí B II	1/100	1/50
A7.07a	Desplegable nuclí B. Identificació obertures	1/200	1/100
A7.07b	Desplegable nuclí B. Replanteig d'encofrat amb fenòlic	1/200	1/100
A7.07c	Desplegable nuclí B interior. Identificació obertures	1/200	1/100
A7.07d	Desplegable nuclí B interior. Replanteig d'encofrat amb fenòlic	1/200	1/100
A7.07e	Desplegable nuclí B. Identificació obertures en Planta Baixa	1/200	1/100
A7.07f	Desplegable nuclí B. Colors	1/200	1/100
A7.08	Vestíbul B	1/100	1/50
A7.09	Criteris nuclí C	1/100	1/50

A7.10	Detall vestíbul A	1/50	1/25
A7.11	Detall vestíbul B	1/50	1/25
A7.12	Detall consergeria habitatges	1/50	1/25
A7.13	Alçats atri central PB I	1/50	1/25
A7.14	Alçats atri central PB II	1/50	1/25
A7.15	Detall passeres I	1/50	1/25
A7.16	Detall passeres II	1/50	1/25
A7.17	Detall passeres III	1/50	1/25
A7.18	Detall passeres IV	1/50	1/25
A7.19	Detall passeres V	1/50	1/25
A7.20	Especejament paviments I	1/50	1/25
A7.21	Especejament paviments II	1/50	1/25
AE7 Escales i accessos		3	
AE7.01	Criteris nuclí E i F	1/100	1/50
AE7.02	Criteris nuclí D	1/100	1/50
AE7.03	Consergeria A16 - Planta i alçats	1/50	1/25
A8 Fusteria i serralleria		12	
A8.01	Criteris fusteria alumini I	1/50	1/25
A8.02	Criteris fusteria alumini II	1/50	1/25
A8.02b	Criteris fusteria alumini III	1/50	1/25
A8.03	Criteris fusteria fusta I	1/50	1/25
A8.04	Criteris fusteria fusta II	1/50	1/25
A8.05	Criteris fusteria fusta III	1/50	1/25
A8.06	Criteris serralleria I	1/50	1/25
A8.07	Criteris serralleria II	1/50	1/25
A8.08	Criteris serralleria III	1/50	1/25
A8.09	Criteris serralleria IV	1/50	1/25
A8.10	Criteris serralleria V	1/50	1/25
A8.11	Criteris serralleria VI	1/50	1/25
A8.12	Criteris serralleria VII	1/50	1/25
A8.13	Criteris serralleria VIII	1/50	1/25
A8.14	Criteris serralleria IX	1/50	1/25
AE8 Fusteria i serralleria		16	
AE8.02	Criteris fusteria fusta I	1/50	1/25
AE8.03	Criteris fusteria fusta II	1/50	1/25
AE8.04	Criteris fusteria fusta III	1/50	1/25
AE8.05	Criteris fusteria fusta IV	1/50	1/25
AE8.06	Criteris fusteria fusta V	1/50	1/25
AE8.07	Criteris fusteria fusta VI	1/60	1/30
AE8.08	Criteris fusteria fusta VII	1/50	1/25
AE8.09	Criteris fusteria fusta VIII	1/50	1/25
AE8.10	Criteris fusteria fusta IX	1/50	1/25
AE8.11	Criteris fusteria fusta X	1/50	1/25
AE8.12	Criteris serralleria I	1/50	1/25
AE8.13	Criteris serralleria II	1/50	1/25
AE8.14	Criteris serralleria III	1/50	1/25
AE8.15	Criteris serralleria IV	1/50	1/25
AE8.16	Criteris serralleria IV	1/50	1/25
AE8.17	Criteris serralleria VI	1/50	1/25
A9 Detalls constructius		18	
A9.01	Detall constructiu hivernacle I	1/20	1/10
A9.02	Detall constructiu hivernacle II	1/20	1/10
A9.03	Detall constructiu hivernacle III	1/20	1/10
A9.04	Detall constructiu hivernacle IV	1/20	1/10
A9.05	Detall constructiu hivernacle V	1/20	1/10
A9.06	Detall constructiu façana exterior I	1/20	1/10
A9.07	Detall constructiu façana exterior II	1/20	1/10
A9.08	Detall constructiu façana exterior III	1/20	1/10
A9.09	Detall constructiu façana exterior IV	1/20	1/10
A9.10	Detall costructiu façana exterior V	1/20	1/10
A9.11	Alçat detall façana exterior I	1/50	1/25
A9.12	Alçat detall façana exterior II	1/50	1/25
A9.13	Detall constructiu façana interior I	1/20	1/10
A9.13b	Detall constructiu façana interior I	1/20	1/10
A9.14	Detall constructiu façana interior II	1/20	1/10
A9.14b	Detall constructiu façana interior II	1/20	1/10
A9.15	Detall constructiu façana interior III	1/20	1/10
A9.16	Alçat façanes	1/90	1/45
AE9 Detalls constructius		7	
AE9.01	Façana exterior-soterrani I	1/20	1/10
AE9.02	Façana exterior-soterrani II	1/20	1/10
AE9.03	Façana exterior-soterrani III	1/20	1/10
AE9.04	Auditori I	1/20	1/10
AE9.05	Auditori II	1/20	1/10
AE9.06	Auditori III	1/20	1/10
AE9.07	Bucs d'assaig I	1/20	1/10

A10 Imatges			9
A10.01		SE	
A10.02		SE	
A10.03		SE	
A10.04		SE	
A10.05		SE	
A10.06		SE	
A10.07		SE	
A10.08		SE	
A10.09		SE	

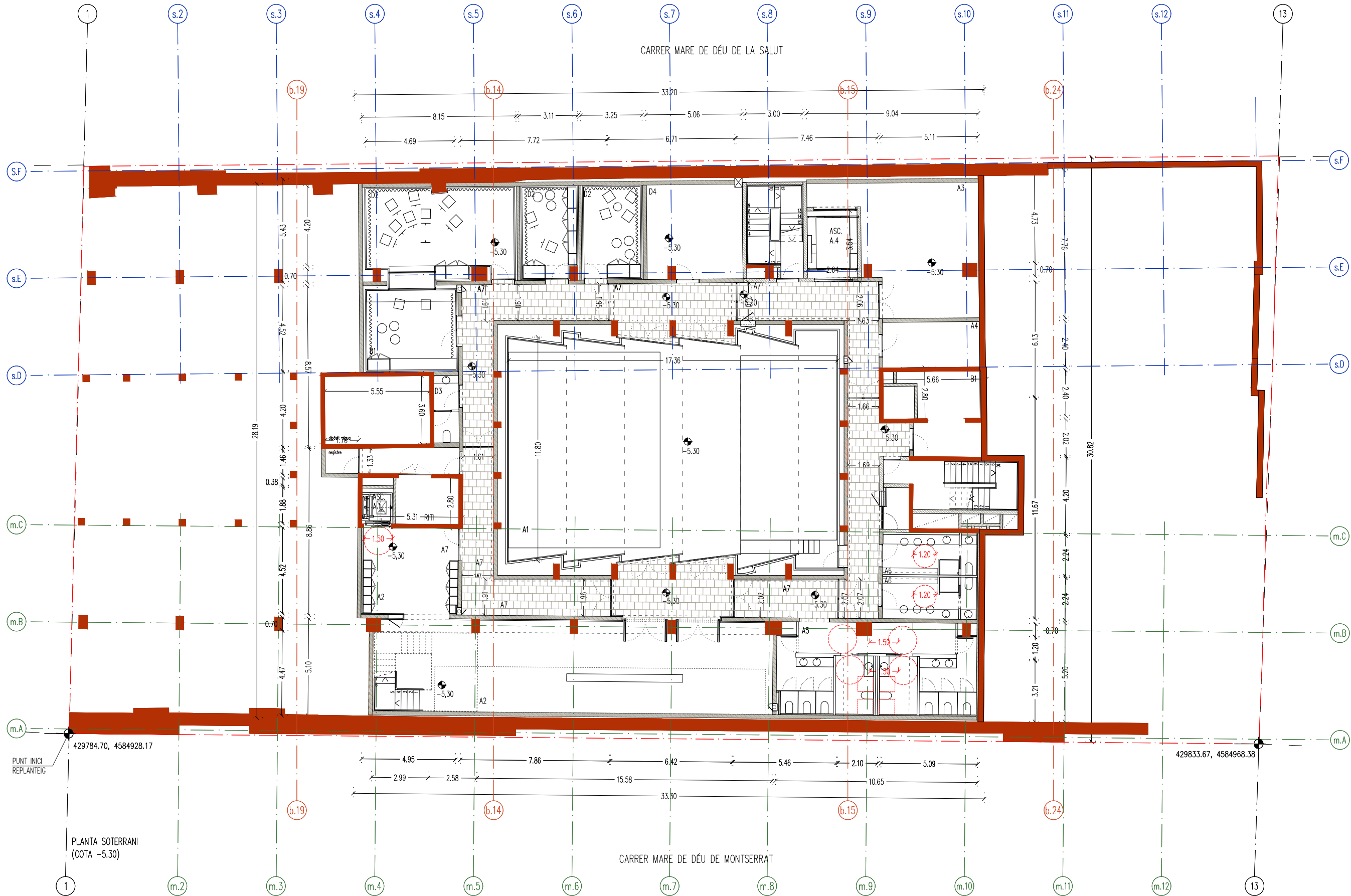

	Estructura executada
	Estructura pendent d'executar

CASAL DE GENT GRAN	SUP. ÚTILS(m²)
PLANTA -1 (-5,30m)	
B1. Magatzem	15,44
TOTAL CGG	15,44

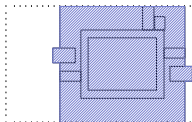

- equipaments
- habitatges
- unitat de convivència
- altres

(m²)	ÚTILS	CONSTR
Planta soterrani	793,62	1032,34
Planta altell soterrani	220,21	382,63
Planta baixa	1627,03	1922,02
Planta altell	223,67	319,15
Planta primera	1345,45	1622,96
Planta segona	1363,28	1659,38
Planta tercera	1282,34	1551,53
Planta quarta	1107,14	1422,60
Planta cinquena	730,68	943,91
Planta sisena	220,75	321,27
Planta coberta	11,90	37,54
TOTAL	8.926,08	11.215,33

(m²)	
Pati 1 central	-
Pati 2 N-O	-
Pati 3 S-E	-

(m²)	ÚTILS	CONSTR
Habitatges	-	-
Hab.-Sales polivalents	-	-
Hab.-Espais comunitaris	-	-
Hab.-Altres depend.	-	-
Equipaments		
Serveis compartits	619,02	809,16
Casal de Gent Gran	16,25	18,40
Casal de barri	12,34	13,81
Casal de joves	130,36	161,56
Instal·lacions	15,65	29,41
TOTAL	793,62	1032,34

SERVEIS COMPARTITS	SUP. ÚTILS(m²)
PLANTA -1 (-5,30m)	
A1. Auditori	221,62
A2. Foyer auditori	113,39
A3. Sala atrezzo	48,88
A4. Magatzem	15,69
A5. Serveis	56,22
A6. Vestuaris (2)	23,82
A7. Espais de trànsit	139,40
TOTAL SC	619,02m²
CASAL DE JOVES	SUP. ÚTILS(m²)
PLANTA -1 (-5,30m)	
D1. Espai d'enreg. musical	37,57
D2. Bucs d'assaig (3)	59,67
D3. Banyos	4,73
D4. Magatzem	28,39
TOTAL CJ	130,36

Institut Municipal de l'Habitatge i Rehabilitació

Ajuntament de Barcelona

Projecte

PROJECTE MODIFICAT CONSTRUCCIÓ DE 83 HABITATGES DOTACIONALS PER A GENT GRAN, UT. DE CONVIVÈNCIA I EQUIPAMENTS PEL BARRI A L'ESPAI QUIRÓ

Situació

AVINGUDA MARE DE DÉU DE MONTSERRAT 5-11 BARCELONA

Plànol

PLANTA SOTERRANI MOBILIARI

Escala

A3 1/200
A1 1/100

Nº

DGA 0.01

Data

MAIG 2025

Nº IMHAB

035/17

I'Arquitecte

ESPINET/UBACH ARQUITECTES I ASSOCIATS SLP
PAU BAJET I MARIA GIRAMÉ, UTE

El Contractista

El IMHAB

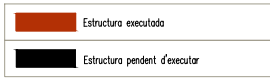

	Institut Municipal de l'Habitatge i Rehabilitació	Ajuntament de Barcelona	
Projecte PROJECTE MODIFICAT CONSTRUCCIÓ DE 83 HABITATGES DOTACIONALS PER A GENT GRAN, UT. DE CONVIVÈNCIA I EQUIPAMENTS PEL BARRI A L'ESPAI QUIRÓ			
Situació AVINGUDA MARE DE DÉU DE MONTSERRAT 5-11 BARCELONA			
Plànol PLANTA ALTELL SOTERRANI MOBILIARI			
Escala A3 1/200 A1 1/100		Nº DGA 0.02	
Data FEBRER 2025		Nº IMHAB 035/17	
T/Arquitecte ESPINET/UBACH ARQUITECTES I ASSOCIATS SLP PAU BAJET I MARIA GIRAMÉ, UTE			
El Contractista			
El IMHAB			

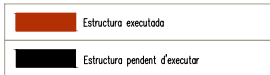

SUPERFÍCIES PATIS	(m ²)
Pati 1 central	—
Pati 2 N-O	—
Pati 3 S-E	—

SUPERFÍCIES HABITATGES	
ESP AIS COMUNITARIS	SUP. ÚTILS(m ²)
<u>PLANTA Baixa (+0.83m)</u>	
H3. Conserge	4,76
H4. Comptadors electricitat	21,43
H5. Comptadors aigua	19,89
H30. Espai de trànsit	31,38

 	
Projecte PROJECTE MODIFICAT CONSTRUCCIÓ DE 83 HABITATGES DOTACIONALS PER A GENT GRAN, UT. DE CONVIVÈNCIA I EQUIPAMENTS PEL BARRI A L'ESPAI QUIRÓ	
Situació AVINGUDA MARE DE DÉU DE MONTSERRAT 5-11 BARCELONA	
Plànol PLANTA BAIXA MOBILIARI	
Escala A3 1/200 A1 1/100	Nº DGA 0.03
Data MAIG 2025	Nº IMHAB 035/17
l'Arquitecte ESPINET/UBACH ARQUITECTES I ASSOCIATS SLP PAU BAJET I MARIA GIRAMÉ, UTE	
El Contractista	
El IMHAB	

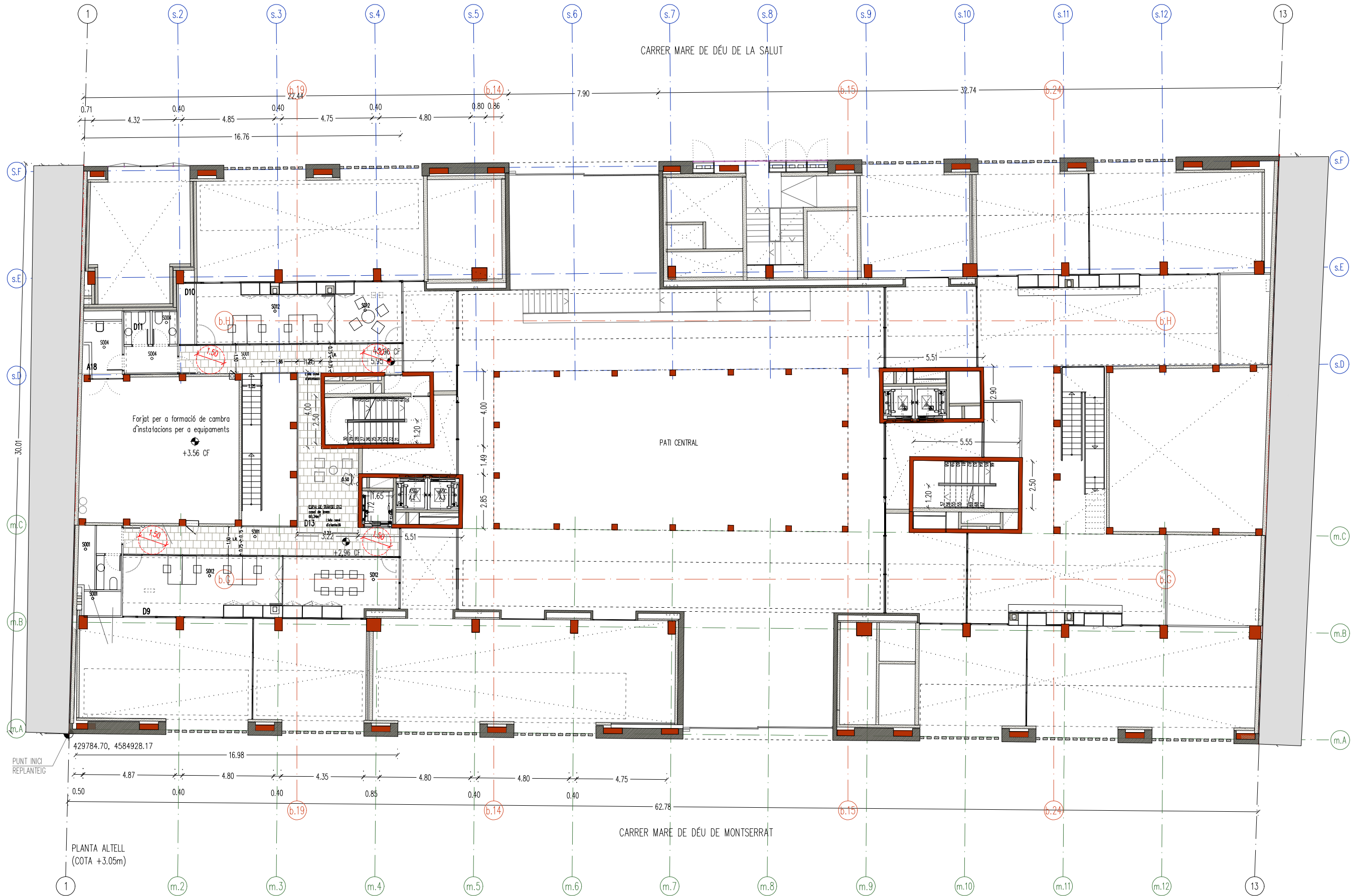

SUPERFÍCIES TOTALS		
(m²)	ÚTILS	CONSTR
Planta soterrani	793,62	1032,34
Planta altell soterrani	220,21	382,63
Planta baixa	1627,03	1922,02
Planta altell	223,67	319,15
Planta primera	1345,45	1622,96
Planta segona	1363,28	1659,38
Planta tercera	1282,34	1551,53
Planta quarta	1107,14	1422,60
Planta cinquena	730,68	943,91
Planta sisena	220,75	321,27
Planta coberta	11,90	37,54
TOTAL	8.926,08	11.215,33

SUPERFÍCIES PATIS		
(m²)	ÚTILS	CONSTR
Pati 1 central	—	157,91
Pati 2 N-O	—	—
Pati 3 S-E	—	—

SUPERFÍCIES PLANTA Altell (+3.05m)		
(m²)	ÚTILS	CONSTR
Habitatges	—	—
Hab.-Sales polivalents	—	—
Hab.-Espais comunitaris	—	46,66
Hab.-Altres depend.	—	—
Equipaments	—	—
Casal de Joves	157,26	177,69
Serveis Compartits	7,19	9,87
Instal·lacions	59,22	84,93
TOTAL	223,67	319,15

SUPERFÍCIES EQUIPAMENTS	
CASAL DE JOVES	SUP. ÚTILS(m²)
PLANTA ALTELL (+3.05m)	
D9. Espai d'ús compartit	43,33
D10. Espai de treball intern	35,36
D11. Serveis	11,02
D12. Espai de neteja	7,21
D13. Espais de trànsit	60,34
TOTAL CJ	157,26

Estructura executada

Estructura pendent d'executar

equipaments

habitatges

unitat de convivència

altres

Institut Municipal de l'Habitatge i Rehabilitació

Ajuntament de Barcelona

Projecte

PROJECTE MODIFICAT CONSTRUCCIÓ DE 83 HABITATGES DOTACIONALS PER A GENT GRAN, UT. DE CONVIVÈNCIA I EQUIPAMENTS PEL BARRI A L'ESPAI QUIRÓ

Situació

AVINGUDA MARE DE DÉU DE MONTSERRAT 5-11 BARCELONA

Plànol

PLANTA ALTELL 1 MOBILIARI

Escala

A3 1/200
A1 1/100

Nº

DGA 0.04

Data

MAIG 2025

Nº IMHAB

035/17

I'Arquitecte

ESPINET/UBACH ARQUITECTES I ASSOCIATS SLP
PAU BAJET I MARIA GIRAMÉ, UTE

EI Contractista

EI IMHAB

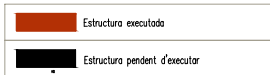

ETIMHAB	
---------	--

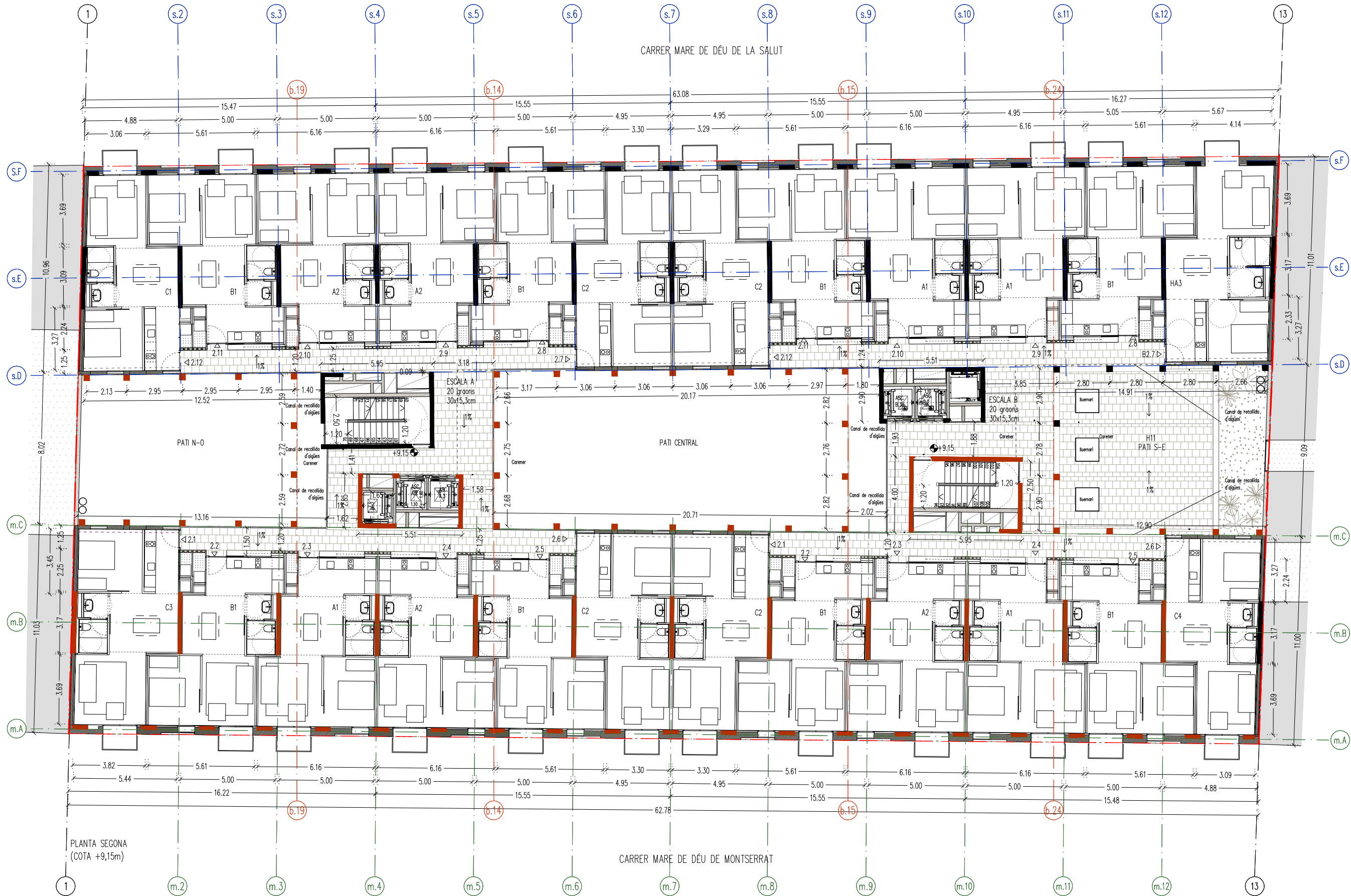

SUPERFÍCIES TOTALS		
(m²)	ÚTILS	CONSTR
Planta soterrani	793,62	1032,34
Planta altell soterrani	220,21	382,63
Planta baixa	1627,03	1922,02
Planta altell	223,67	319,15
Planta primera	1345,45	1622,96
Planta segona	1363,28	1659,38
Planta tercera	1282,34	1551,53
Planta quarta	1107,14	1422,60
Planta cinquena	730,68	943,91
Planta sisena	220,75	321,27
Planta coberta	11,90	37,54
TOTAL	8.926,08	11.215,33

SUPERFÍCIES PATIS		
(m²)	ÚTILS	CONSTR
Pati 1 central	173,74	—
Pati 2 N-O	103,58	—
Pati 3 S-E	—	—

SUPERFÍCIES SEGONA PLANTA (+9.15m)		
(m²)	ÚTILS	CONSTR
Habitatges	1100,75	1292,80
Hab.-Sales polivalents	—	—
Hab.-Espais comunitaris	262,53	313,34
Hab.-Altres depend.	—	23,87
Equipaments	—	6,62
Serveis compartits	—	22,75
Instal·lacions	—	—
TOTAL	1363,28	1659,38

SUPERFÍCIES HABITATGES		
ESPAIS COMUNITARIS	SUP. ÚTILS(m²)	
PLANTA 2 (+9.15m)	77,08	
H11. Pati	—	

Projecte

PROJECTE MODIFICAT CONSTRUCCIÓ DE 83 HABITATGES DOTACIONALS PER A GENT GRAN, UT. DE CONVIVÈNCIA I EQUIPAMENTS PEL BARRI A L'ESPAI QUIRÓ

Situació

AVINGUDA MARE DE DÉU DE MONTSERRAT 5-11 BARCELONA

Plànol

PLANTA SEGONA MOBILIARI

Escala

A3 1/200
A1 1/100

Nº

DGA 0.06

Data

FEBRER 2025

Nº IMHAB

035/17

I'Arquitecte

ESPINET/UBACH ARQUITECTES I ASSOCIATS SLP
PAU BAJET I MARIA GIRAMÉ, UTE

El Contractista

El IMHAB

Estructura executada

Estructura pendent d'executar

equipaments

habitatges

unitat de convivència

altres

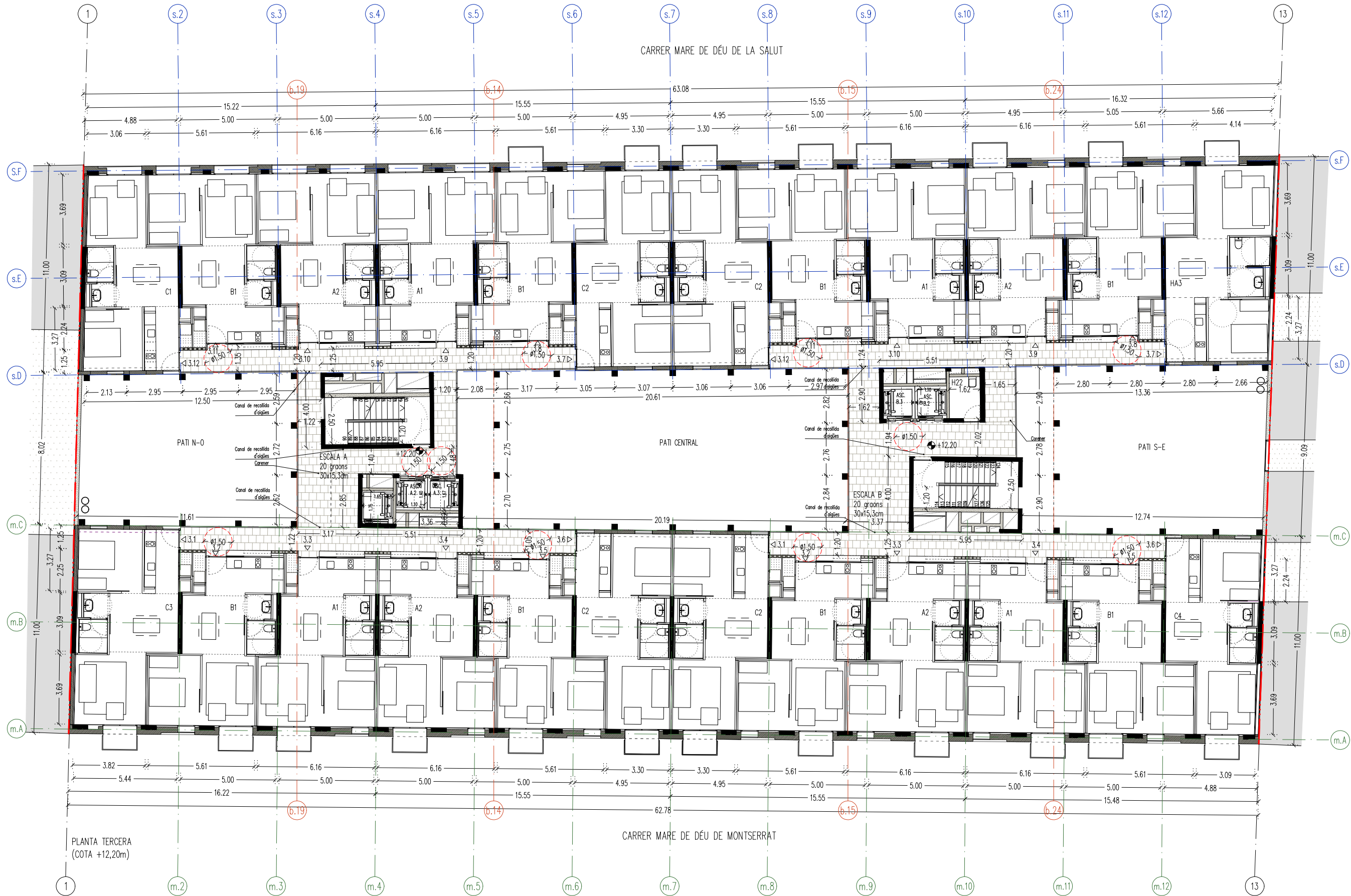

	(m²)	ÚTILS	CONSTR
Planta soterrani	793,62	1032,34	
Planta altell soterrani	220,21	382,63	
Planta baixa	1627,03	1922,02	
Planta altell	223,67	319,15	
Planta primera	1345,45	1622,96	
Planta segona	1363,28	1659,38	
Planta tercera	1282,34	1551,53	
Planta quarta	1107,14	1422,60	
Planta cinquena	730,68	943,91	
Planta sisena	220,75	321,27	
Planta coberta	11,90	37,54	
TOTAL	8.926,08	11.215,33	

	(m²)	ÚTILS	CONSTR
Pati 1 central		173,26	
Pati 2 N-O		91,62	
Pati 3 S-E		115,37	

	(m²)	ÚTILS	CONSTR
Habitatges	1096,75	1289,84	
Hab.-Sales polivalents	-	-	
Hab.-Espais comunitaris	182,18	232,67	
Hab.-Altres depend.	3,41	4,06	
Equipaments	-	-	
Serveis compartits	-	3,44	
Instal·lacions	-	21,52	
TOTAL	1282,34	1551,53	

	SUP. ÚTILS(m²)
ESPAIS COMUNITARIS	
PLANTA 3 (+12.20m)	
H22. Cambra de neteja	3,41

Projecte

PROJECTE MODIFICAT CONSTRUCCIÓ DE 83 HABITATGES DOTACIONALS PER A GENT GRAN, UT. DE CONVIVÈNCIA I EQUIPAMENTS PEL BARRI A L'ESPAI QUIRÓ

Situació

AVINGUDA MARE DE DÉU DE MONTSERRAT 5-11 BARCELONA

Plànol

PLANTA TERCERA MOBILIARI

Escala

A3 1/200
A1 1/100

Nº

DGA 0.07

Data

FEBRER 2025

Nº IMHAB

035/17

I'Arquitecte

ESPINET/UBACH ARQUITECTES I ASSOCIATS SLP
PAU BAJET I MARIA GIRAMÉ, UTE

El Contractista

El IMHAB

Estructura executada

Estructura pendent d'executar

equipaments

habitatges

unitat de convivència

altres

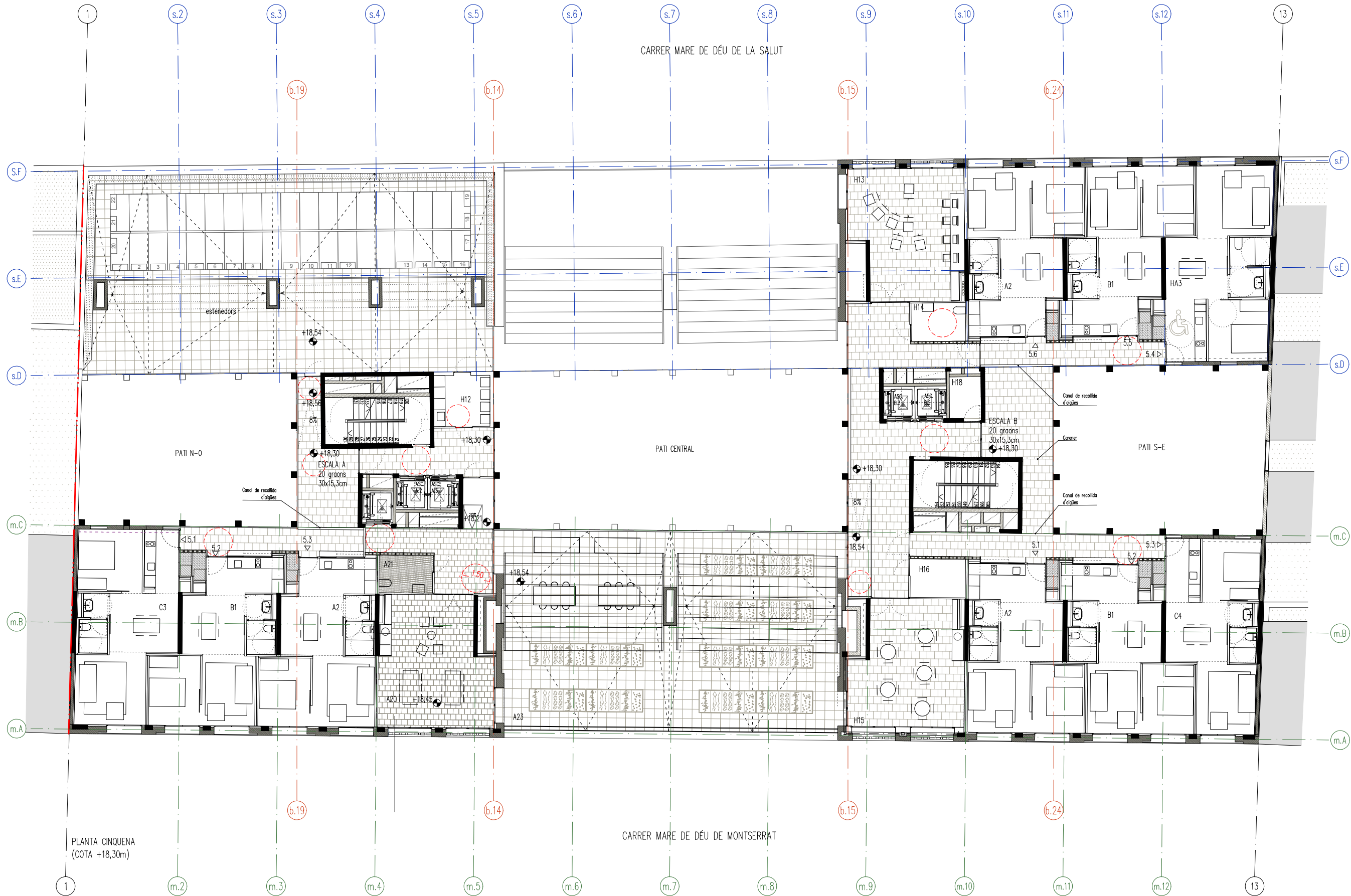

Estructura executada

Estructura pendent d'executar

equipaments

habitatges

unitat de convivència

altres

SUPERFÍCIES TOTALS		
(m²)	ÚTILS	CONSTR
Planta soterrani	793,62	1032,34
Planta altell soterrani	220,21	382,63
Planta baixa	1627,03	1922,02
Planta altell	223,67	319,15
Planta primera	1345,45	1622,96
Planta segona	1363,28	1659,38
Planta tercera	1282,34	1551,53
Planta quarta	1107,14	1422,60
Planta cinquena	730,68	943,91
Planta sisena	220,75	321,27
Planta coberta	11,90	37,54
TOTAL	8.926,08	11.215,33

SUPERFÍCIES PATIS		
(m²)		
Pati 1 central		157,91
Pati 2 N-O		91,62
Pati 3 S-E		99,16

SUPERFÍCIES CINQUENA PLANTA (+18,30m)		
(m²)	ÚTILS	CONSTR
Habitatges	409,45	487,45
Hab.-Sales polivalents	75,16	98,40
Hab.-Espais comunitaris	170,40	240,29
Hab.-Altres depend.	8,81	10,09
Equipaments		
Serveis compartits	66,86	87,27
Instal·lacions	-	20,41
TOTAL	730,68	943,91
Terrassa exterior Quirhort	-	187,66
Terrassa exterior hab. A1	-	239,99

SUPERFÍCIES HABITATGES	
ESPAIS COMUNITARIS	SUP. ÚTILS(m²)
PLANTA 5 (+18,30m)	
H12. Bugaderia	8,75
H13. Sala polivalent 1	36,42
H14. Bany	5,30
H15. Sala polivalent 2	38,74
H16. Magatzem	5,31
H17. Terrassa exterior	239,99
H18. Cambra neteja	3,50

SUPERFÍCIES EQUIPAMENTS	
SERVEIS COMPARTITS	SUP. ÚTILS(m²)
PLANTA 5 (+18,30m)	
A20. Sala Quirhort	38,15
A21. Serveis	5,46
A22. Espai de trànsit	19,91
TOTAL SC	63,02m²
A23. Espai d'hort	187,66m²

Institut Municipal de l'Habitatge i Rehabilitació

Ajuntament de Barcelona

Projecte

PROJECTE MODIFICAT CONSTRUCCIÓ DE 83 HABITATGES DOTACIONALS PER A GENT GRAN, UT. DE CONVIVÈNCIA I EQUIPAMENTS PEL BARRI A L'ESPAI QUIRORT

Situació

AVINGUDA MARE DE DÉU DE MONTSERRAT 5-11 BARCELONA

Plànol

PLANTA CINQUENA MOBILIARI

Escala

A3 1/200
A1 1/100

Nº

DGA 0.09

Data

JUNY 2025

Nº IMHAB

035/17



I'Arquitecte

ESPINET/UBACH ARQUITECTES I ASSOCIATS SLP
PAU BAJET I MARIA GIRAMÉ, UTE

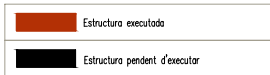

El Contractista

El IMHAB

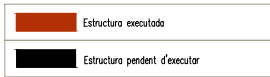

 Institut Municipal de l'Habitatge i Rehabilitació		Ajuntament de Barcelona 	
Projecte PROJECTE MODIFICAT CONSTRUCCIÓ DE 83 HABITATGES DOTACIONALS PER A GENT GRAN, UT. DE CONVIVÈNCIA I EQUIPAMENTS PEL BARRI A L'ESPAI QUIRÓ			
Situació AVINGUDA MARE DE DÉU DE MONTSERRAT 5-11 BARCELONA			
Plànol PLANTA SISENA MOBILIARI 			
Escala A3 1/200 A1 1/100		Nº DGA 0.10	
Data JUNY 2025		Nº IMHAB 035/17	
L'Arquitecte ESPINET/UBACH ARQUITECTES I ASSOCIATS SLP PAU BAJET I MARIA GIRAME, UTE			
El Contractista			
El IMHAB			



 Institut Municipal de l'Habitatge i Rehabilitació		Ajuntament de Barcelona			
Projecte PROJECTE MODIFICAT CONSTRUCCIÓ DE 83 HABITATGES DOTACIONALS PER A GENT GRAN, UT. DE CONVIVÈNCIA I EQUIPAMENTS PEL BARRI A L'ESPAI QUIRÓ					
Situació AVINGUDA MARE DE DÉU DE MONTSERRAT 5-11 BARCELONA					
Plànol PLANTA COBERTA 1					
Escala A3 1/200 A1 1/100		Nº DGA 0.11			
Data JUNY 2025		Nº IMHAB 035/17			
I'Arquitecte ESPINET/UBACH ARQUITECTES I ASSOCIATS SLP PAU BAJET I MARIA GIRAME, UTE					
El Contractista					
El IMHAB					



ALÇAT MARE DE DÉU DE MONTSERRAT (F1)

Institut Municipal de l'Habitatge i Rehabilitació Ajuntament de Barcelona	
Projecte PROJECTE MODIFICAT CONSTRUCCIÓ DE 83 HABITATGES DOTACIONALS PER A GENT GRAN, UT. DE CONVIVÈNCIA I EQUIPAMENTS PEL BARRI A L'ESPAI QUIRÓ	
Situació AVINGUDA MARE DE DÉU DE MONTSERRAT 5-11 BARCELONA	
Plànol ALÇAT AV. MARE DE DÉU DE MONTSERRAT	
Escala A3 1/200 A1 1/100	Nº DGA 0.13
Data FEBRER 2025	Nº IMHAB 035/17
l'Arquitecte ESPINET/UBACH ARQUITECTES I ASSOCIATS SLP PAU BAJET I MARIA GIRAMÉ, UTE	
El Contractista	
El IMHAB	

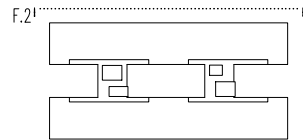

F.21

DGA 0.14

PA01

FORMIGÓ ARREMOLINAT MECÀNIC-POLS DE QUARS

(ps)

A. 80mm

A. Paviment de formigó arremolinat mecànic amb pols de quars

PA06

SÒCOL TERRATZO. Dim 7x40x1.5cm.

(en pav. de terratzo)

PA26
90mm

E.220mm

70mm

310mm

PA10

LLOSES DE FORMIGÓ PREFABRICAT FLOTANT 50x50

(cob 1.)

A. 40mm

B. 130mm

C. 50mm

D. 2x40mm

E. 5mm

F. 100mm

G. 220mm

625mm

A+B. Paviment flotant de peces de formigó prefabricat 500x500 mm, tipus llosa Vulcano de BREINCO o equivalent, col·locades sobre peus regulables.

C. 5cm morter d'adherència 380kg/m³ con acabat fratasat. sobre capa geotextil.

D. Doble placa d'aïllament tèrmic de poliestirè extruït, resistència a la compressió 3kp/cm². etotal=80 mm.

E. Membrana impermeable de densitat superficial 1,15kg/m², d'etilè propilè diè (EPDM), col·locada no adherida sobre capa geotextil. e=1 mm.

F. Formació de pendents de formigó cel·lular e=10 cm; pendent mínima 1,5%

G. Forjat de formigó armat e=220 mm, acabat vist.

PA11

COBERTA TRANSITABLE DE RASILLA CERÀMICA

(cob 2.)

A+B.55mm

C. 5mm

D. 5mm

E. 30mm

F. 2x40mm

G. 100mm

H. 220mm

500mm

A+B. Paviment de rasilla ceràmica 280x140cm col·locat sobre subbase de morter. etotal=55 mm

C. Capa Geotextil e=1mm

D. Membrana impermeable de densitat superficial 1,15kg/m², d'etilè propilè diè (EPDM), col·locada no adherida sobre capa geotextil. e=1 mm.

E. Capa separadora i capa de reforç sobre aïllament. etotal=30 mm.

F. Doble placa d'aïllament tèrmic de poliestirè extruït, resistència a la compressió 3kp/cm². etotal=80 mm.

G. Formació de pendents de formigó cel·lular e=10 cm; pendent mínima 1,5%

H. Forjat de formigó armat e=220 mm, acabat vist.

PA17

TERRATZO BICAPA 40x40cm

(equip.)

A. 35mm

B. 42mm

C. 8mm

D. 5mm

E.220mm

90mm

310mm

A+B. Paviment de terratzo bicapa 400x400 mm, col·locat sobre subbase de morter. etotal=77 mm

TERRARTZO:(25% de piedras negras, piedras pequeñas/.50% de piedras blancas, piedras grandes /25% de piedras ocre/grises, piedras grandes. Sobre un fondo color beige o crema.)

C. Aïllament amb làmina d'alumini i cel·les d'aire per a aïllament, tipus Air-bur Tèrmic S-YCr; e=8 mm.

D. Làmina antipacte tipus IMPACTODAN o equivalent

E. Forjat de formigó armat e=220 mm, acabat vist.

PA18

TERRATZO SOBRE LLOSA FLOTANT DE FORMIGÓ

(BUCS ASSAIG)

A. 35mm

B. 45mm

C. 145mm

D.200mm

80mm

A+B. Paviment de terratzo bicapa 400x400 mm, col·locat sobre subbase de morter. etotal=80 mm.

TERRARTZO:(25% de piedras negras, piedras pequeñas/.50% de piedras blancas, piedras grandes /25% de piedras ocre/grises, piedras grandes. Sobre un fondo color beige o crema.)

C. Llosa flotant de formigó armat insitu e=145 mm, col·locada sobre llana de roca d'alta densitat e=20 mm i membrana acústica de polietilè reticular.

D. SOLERA (JA CONSTRUÏT)

<div><div><div><div></div><div><div>Institut Municipal de l'Habitatge i Rehabilitació</div></div></div><div><div>Ajuntament de Barcelona</div><div></div></div></div></div>	
<div>Projecte</div> <div>PROJECTE MODIFICAT CONSTRUCCIÓ DE 83 HABITATGES DOTACIONALS PER A GENT GRAN. UT. DE CONVIVÈNCIA I EQUIPAMENTS PEL BARRI A L'ESPAI QUIRÓ</div>	
<div>Situació</div> <div>AVINGUDA MARE DE DÉU DE MONTSERRAT 5-11 BARCELONA</div>	
<div>Piànol</div> <div>PAVIMENTS I</div>	
<div>Escala</div> <div>A3 1/10 A1 1/5</div>	<div>Nº</div> <div>DGA 1.001</div>
<div>Data</div> <div>JUNY 2025</div>	<div>Nº IMHAB</div> <div>035/17</div>
<div>I'Arquitecte</div> <div>ESPINET/UBACH ARQUITECTES I ASSOCIATS SLP PAU BAJET I MARIA GIRAMÉ, UTE</div>	
<div>El Contractista</div>	
<div>El IMHAB</div>	

PA19

FORMIGÓ RASPAT AMB MERMES DE GRANIT

(PB)

A. 100mm
B. 1mm
C. 100mm
D. 80mm
E. 300mm
F. 300mm

A. Paviment de formigó ref. ART-D-20 de la sèrie Artevia de LAFARGE amb additiu, per a paviment continu, de 10 cm de gruix, amb fibres sintètiques, estès des de camió, reglat i amb acabat superficial fratasat .Inclou l'armadura segons els plànols del projecte, la formació del canal perimetral i l'encofrat als dos costats amb tauler de fusta .Inclou pèrdues de granit de dimensions IRREGULARS, segons mermes de cantera.

B. Membrana de densitat superficial 1,15kg/m2 i gruix 1mm, d'una làmina d'etilè propilè diè (EPDM), col·locada no adherida.

C. Capa de compressió de formigó armat

D. Doble placa d'aïllament tèrmic de poliestirè extruït, resistència a compressió 3kp/cm² etotal=80mm

E. Membrana impermeable de densitat superficial 1,15kg/m², d'etilè propilè diè (EPDM), col·locada no adherida sobre capa geotextil. e=1 mm.

E. Forjat de formigó armat e=300 mm, acabat vist.

PA21

GRES CLASSE C2 40x40cm

(WC Hab.+UC)

A. 20mm
B. 57mm
C. 8mm
D. 5mm
E. 220mm

A+B. Paviment de gres classe C2 400x400 mm, col·locat sobre subbase de morter. etotal=77 mm.

C. Aïllament amb làmina d'alumini i cel·les d'aire per a aïllament, tipus Air-bur Tèrmic S-YCr; e=8 mm.

D. Làmina antipacte tipus IMPACTODAN o equivalent

E. Forjat de formigó armat e=220 mm, acabat vist.

PA22

BALCONS EXTERIORS

(TERRAZA)

A. 20mm
B. VARIABLE
C. 5mm
D. 150mm

A+B. Paviment de terratzó bicapa 400x400 mm classe C3, col·locat sobre subbase de morter per a formació de pendents etotal=80 mm.

TERRARTZO:(25% de piedras negras, piedras pequeñas/.50% de piedras blancas, piedras grandes /25% de piedras ocre/grises, piedras grandes. Sobre un fondo color beige o crema.)

C. Làmina impermeabilizante + Geotextil

D. Forjat de formigó armat e=220 mm, acabat vist.

PA25

CONTINU A BASE DE RESINES EPOXI

(WC equip.)

A. 2mm
B. 75mm
C. 8mm
D. 5mm
E. VARIABLE

A+B. Paviment continu a base de resines epoxi, col·locat sobre subbase de formigó fratasat. etotal=77 mm.

C. Aïllament amb làmina d'alumini i cel·les d'aire per a aïllament, tipus Air-bur Tèrmic S-YCr; e=8 mm.

D. Làmina antipacte tipus IMPACTODAN o equivalent

E. Variació de subase segons planta

PA26

TERRATZO BICAPA 40x40cm

(int. HAB.)

A. 35mm
B. 42mm
C. 8mm
D. 5mm
E. 220mm

A+B. Paviment de terratzó bicapa 400x400 mm, col·locat sobre subbase de morter. etotal=77 mm.

TERRARTZO:(25% de piedras negras, piedras pequeñas/.50% de piedras blancas, piedras grandes /25% de piedras ocre/grises, piedras grandes. Sobre un fondo color beige o crema.)

C. Aïllament amb làmina d'alumini i cel·les d'aire per a aïllament, tipus Air-bur Tèrmic S-YCr; e=8 mm.

D. Làmina antipacte tipus IMPACTODAN o equivalent

E. Forjat de formigó armat e=220 mm, acabat vist.

PA27

TERRATZO MONOCAPA 40x40cm CLASSE C3

(passeras)

A. 40mm
B. VARIABLE
C. 5mm
D. 220mm

A+B. Paviment de terratzó monocapa 400x400 mm classe C3, col·locat sobre subbase de morter per a formació de pendents etotal=80 mm.

TERRARTZO:(25% de piedras negras, piedras pequeñas/.50% de piedras blancas, piedras grandes /25% de piedras ocre/grises, piedras grandes. Sobre un fondo color beige o crema.)

C. Làmina impermeable

D. Forjat de formigó armat e=220 mm, acabat vist.

PA28

TERRATZO BICAPA 40x40cm CLASSE C2

(replà escalas)

A. 35mm
B. 55mm
D. 200mm

A+B. Paviment de terratzó bicapa 400x400 mm, col·locat sobre subbase de morter per a formació de pendents etotal=70 mm. TERRARTZO:(25% de piedras negras, piedras pequeñas/.50% de piedras blancas, piedras grandes/25% de piedras ocre/grises, piedras grandes. Sobre un fondo color beige o crema.)

D. Làmina antipacte tipus IMPACTODAN o equivalent

E. Forjat de formigó armat e=220 mm, acabat vist.

PA29

FORMACIÓ DE TERRATZO CLASSE C2

(graons escalas)

A. 30mm
B. 40mm
C. VARIABLE

A+B. Paviment de terratzó bicapa 400x400 mm, col·locat sobre subbase de morter. etotal=77 mm.

TERRARTZO:(25% de piedras negras, piedras pequeñas/.50% de piedras blancas, piedras grandes /25% de piedras ocre/grises, piedras grandes. Sobre un fondo color beige o crema.)

C. Aïllament amb làmina d'alumini i cel·les d'aire per a aïllament, tipus Air-bur Tèrmic S-YCr; e=8 mm.

D. Làmina antipacte tipus IMPACTODAN o equivalent

E. Forjat de formigó armat e=220 mm, acabat vist.

 Institut Municipal de l'Habitatge i Rehabilitació		 Ajuntament de Barcelona	
Projecte			
PROJECTE MODIFICAT CONSTRUCCIÓ DE 83 HABITATGES DOTACIONALS PER A GENT GRAN. UT. DE CONVIVÈNCIA I EQUIPAMENTS PEL BARRI A L'ESPAI QUIRÓ			
Situació			
AVINGUDA MARE DE DÉU DE MONTSERRAT 5-11 BARCELONA			
Plànol			
PAVIMENTS II			
Escala		Nº	
A3 1/10		DGA 1.002	
A1 1/5			
Data		Nº IMHAB	
MAIG 2025		035/17	
Arquitecte			
ESPINET/UBACH ARQUITECTES I ASSOCIATS SLP PAU BAJET I MARIA GIRAMÉ, UTE			
			
El Contractista			
El IMHAB			

PA31

CONTINU HIDRÀULIC TIPUS PAVITRON O EQ

(auditori)

A. 25mm
B. 200mm
C. 25mm
D. 200mm

A. Paviment continu hidràulic colorat tipus Pavitron de Pavindus o equivalent sobre llosa flotant.
B+C. Llosa flotant de formigó armat insitu e=200 mm, col·locada sobre llana de roca d'alta densitat e=20 mm i membrana acústica de polietilè reticular.
D. SOLERA (JA CONSTRUÏT)

SUB.01

LLOSA FLOTANT DE MORTER ARMAT DAMUNT SOLERA

(BUCS ASSAIG)

A+B. Paviment de terratzo bicapa 400x400 mm, col·locat sobre subbase de morter. etotal=75 mm.
TERRARTZO:(25% de piedras negras, piedras pequeñas/.50% de piedras blancas, piedras grandes /25% de piedras ocre/grises, piedras grandes. Sobre un fondo color beige o crema.)
C. Capa de morter armat amb mallozo electrosoldat, nivellat i fratassat, e=50 mm sobre Aïllament XPS e=50 mm (0,034 W/mK).
D. SOLERA (JA CONSTRUÏT)

PA32

FELPUT TÈCNIC

(vestibul)

A. 100mm
B. 1mm
C. 100mm
D. 80mm
E. 300mm

A. Felput tècnic amb perfils incrustats amb perfils integrats instal·lat en fosa a Paviment de formigó ref. ART-D-20 de la sèrie Artevia de LAFARGE amb additiu, per a paviment continu, de 10 cm de gruix, amb fibres sintètiques, estès des de camió, reglat i amb acabat superficial amb tractament desactivant.Inclou l'armadura segons els plànols del projecte, la formació del canal perimetral i l'encofrat als dos costats amb tauler de fusta.Inclou pèrdues de granit de dimensions IRREGULARS, segons mermes de cantera.
B. Membrana de densitat superficial 1,15kg/m2 i gruix 1mm, d'una làmina d'etilè propilè diè (EPDM), col·locada no adherida.
C. Capa de compressió de formigó armat
D. Doble placa d'aïllament tèrmic de poliestirè extruït, resistència a compressió 3kp/cm² etotal=80mm
E. Forjat de formigó armat e=300 mm, acabat vist.

SUB.02

GRES CLASSE C3 40x40cm

(WC UC)

A. 20mm
B. 52mm
C. 5mm
D. 8mm
E. 5mm
F. 220mm

A+B. Paviment de gres classe C3 400x400 mm, col·locat sobre subbase de morter. etotal=77 mm.
C. Làmina impermeable.
D. Aïllament amb làmina d'alumini i cel·les d'aire per a aïllament, tipus Air-bur Tèrmic S-YCr; e=8 mm.
E. Làmina antipacte tipus IMPACTODAN o equivalent
F. Forjat de formigó armat e=220 mm, acabat vist.

SUB.03

TERRATZO BICAPA 40x40cm CLASSE C3 A INTERIOR

(P5 DAMUNT UC)

A. 35mm
B. 42mm
C. 8mm
D. 5mm
E. 220mm

A+B. Paviment de terratzo bicapa 400x400 mm, col·locat sobre subbase de morter. etotal=77 mm.
TERRARTZO:(25% de piedras negras, piedras pequeñas/.50% de piedras blancas, piedras grandes /25% de piedras ocre/grises, piedras grandes. Sobre un fondo color beige o crema.)
C. Aïllament amb làmina d'alumini i cel·les d'aire per a aïllament, tipus Air-bur Tèrmic S-YCr; e=8 mm.
D. Làmina antipacte tipus IMPACTODAN o equivalent
E. Forjat de formigó armat e=220 mm, acabat vist.

<div><div><div><div></div><div><div>Institut Municipal de l'Habitatge i Rehabilitació</div></div></div><div><div>Ajuntament de Barcelona</div><div></div></div></div></div>	
<div>Projecte</div> <div>PROJECTE MODIFICAT CONSTRUCCIÓ DE 83 HABITATGES DOTACIONALS PER A GENT GRAN. UT. DE CONVIVÈNCIA I EQUIPAMENTS PEL BARRI A L'ESPAI QUIRÓ</div>	
<div>Situació</div> <div>AVINGUDA MARE DE DÉU DE MONTSERRAT 5-11 BARCELONA</div>	
<div>Plànol</div> <div>PAVIMENTS III</div>	
<div>Escala</div> <div>A3 1/10 A1 1/5</div>	<div>Nº</div> <div>DGA 1.003</div>
<div>Data</div> <div>MAIG 2025</div>	<div>Nº IMHAB</div> <div>035/17</div>
<div>I'Arquitecte</div> <div>ESPINET/UBACH ARQUITECTES I ASSOCIATS SLP PAU BAJET I MARIA GIRAMÉ, UTE</div>	
<div>El Contractista</div>	
<div>El IMHAB</div>	

CARRER MARE DE DÉU DE LA SALUT



CARRER MARE DE DÉU DE MONTSERRAT

PLANTA SOTERRANI
(COTA -5.30)

PA01	Paviment de formigó arremolinat mecànic amb pols de quarz
PA06	Sòcol de terratzo. Dim 7x40x1.5cm.
PA10	Paviment de lloses de formigó prefabricat Breico o equivalent per col·locació flotant. Dim 50x50cm
PA11	Grava blanca de granulometria mitjana
PA12	Reixa metàl·lica
PA17	Paviment de terratzo bicapa de 40x40cm
PA18	Paviment de terratzo sobre llosa flotant de formigó
PA19	Paviment de formigó raspat amb mermes de granit
PA21	Paviment de gres classe C2 . Dim 40x40cm
PA22	Paviment de gres classe C3 . Dim 40x40cm
PA25	Paviment continu a base de resines epoxi.
PA26	Paviment de terratzo bicapa de 40x40cm
PA27	Paviment de terratzo bicapa de 40x40cm classe C3
PA28	Paviment de terratzo bicapa de 40x40cm classe C2
PA29	Formació de terratzo classe C2
PA31	Paviment continu hidràulic tipus Pavitron o equivalent
PA32	Falut tècnic amb perfils incrustats amb perfils integrats instal·lat en llosa
SUB 01	Llosa flotant de morter damunt solera
SUB 02	Balcons Extérieurs
SUB 03	Terratzo BICAPA 40X40cm CLASE C3 a INTERIOR

Institut Municipal de l'Habitatge i Rehabilitació Ajuntament de Barcelona	
Projecte PROJECTE MODIFICAT CONSTRUCCIÓ DE 83 HABITATGES DOTACIONALS PER A GENT GRAN, UT. DE CONVIVÈNCIA I EQUIPAMENTS PEL BARRI A L'ESPAI QUIRÓ	
Situació AVINGUDA MARE DE DÉU DE MONTSERRAT 5-11 BARCELONA	
Plànol PLANTA SOTERRANI PAVIMENTS	
Escala A3 1/200 A1 1/100	Nº DGA 1.01
Data MAIG 2025	Nº IMHAB 035/17
l'Arquitecte ESPINET/UBACH ARQUITECTES I ASSOCIATS SLP PAU BAJET I MARIA GIRAMÉ, UTE	
El Contractista	
El IMHAB	

CARRER MARE DE DÉU DE LA SALUT

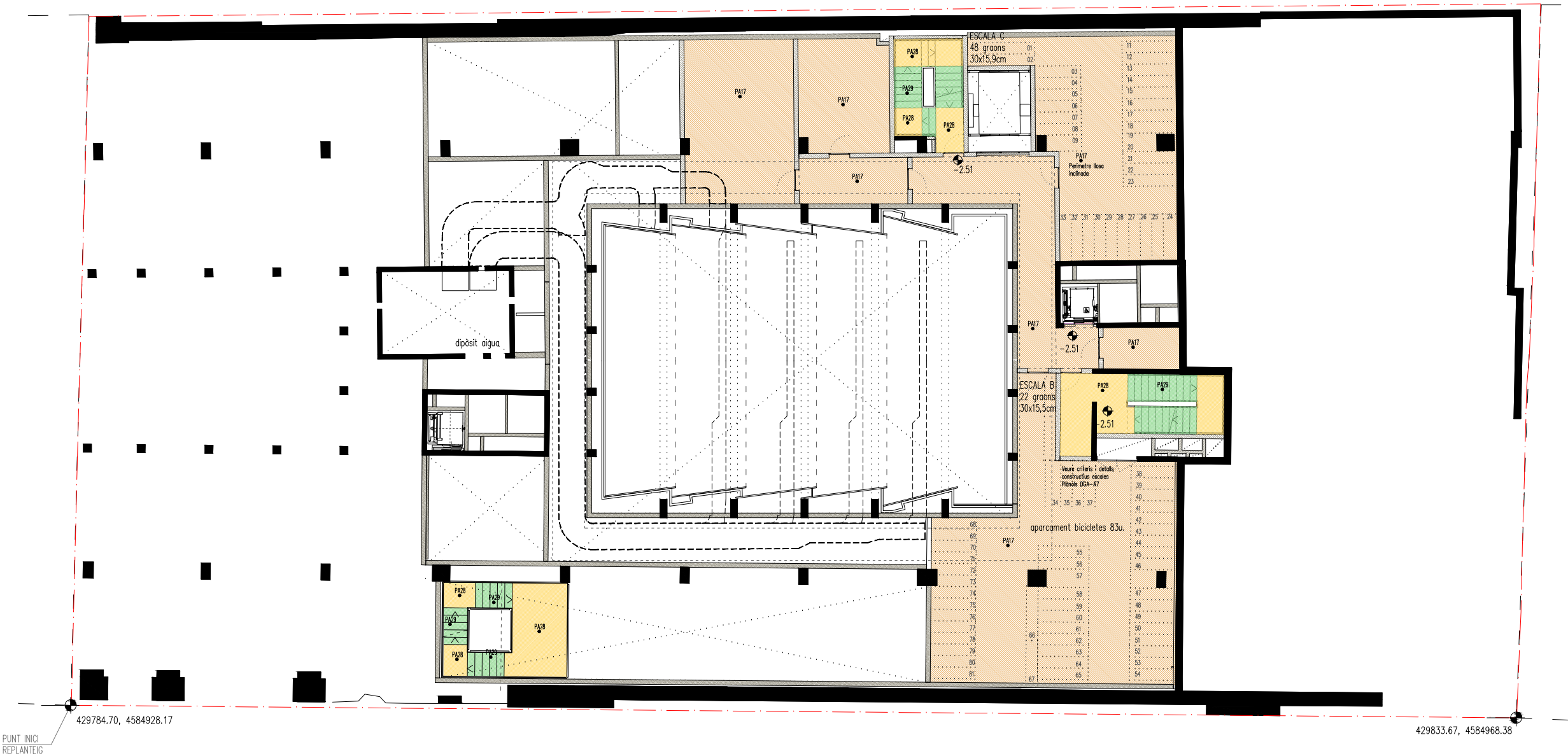

CARRER MARE DE DÉU DE MONTSERRAT

PLANTA ATPELL SOTERRANI
(COTA -2.51)

PA01	Paviment de formigó arremolinat mecànic amb pols de quarç
PA06	Sòcol de terratzo. Dim 7x40x1.5cm.
PA10	Paviment de lloses de formigó prefabricat Breico o equivalent per col·locació flotant. Dim 50x50cm
PA11	Grava blanca de granulometria mitjana
PA12	Reixa metàl·lica
PA17	Paviment de terratzo bicapa de 40x40cm
PA18	Paviment de terratzo sobre llosa flotant de formigó
PA19	Paviment de formigó raspat amb mermes de granit
PA21	Paviment de gres classe C2 . Dim 40x40cm
PA22	Paviment de gres classe C3 . Dim 40x40cm
PA25	Paviment continu a base de resines epoxi.
PA26	Paviment de terratzo bicapa de 40x40cm
PA27	Paviment de terratzo bicapa de 40x40cm classe C3
PA28	Paviment de terratzo bicapa de 40x40cm classe C2
PA29	Formació de terratzo classe C2
PA31	Paviment continu hidràulic tipus Pavitron o equivalent
PA32	Felput tècnic amb perfils incrustats amb perfils integrats instal·lat en llosa
SUB 01	Llosa flotant de morter damunt solera
SUB 02	Balcons Extérieurs
SUB 03	Terratzo BICAPA 40X40cm CLASE C3 a INTERIOR

Institut Municipal de l'Habitatge i Rehabilitació Ajuntament de Barcelona	
Projecte PROJECTE MODIFICAT CONSTRUCCIÓ DE 83 HABITATGES DOTACIONALS PER A GENT GRAN, UT. DE CONVIVÈNCIA I EQUIPAMENTS PEL BARRI A L'ESPAI QUIRÓ	
Situació AVINGUDA MARE DE DÉU DE MONTSERRAT 5-11 BARCELONA	
Plànol PLANTA ATPELL SOTERRANI PAVIMENTS	
Escala A3 1/200 A1 1/100	Nº DGA 1.02
Data MAIG 2025	Nº IMHAB 035/17
l'Arquitecte ESPINET/UBACH ARQUITECTES I ASSOCIATS SLP PAU BAJET I MARIA GIRAMÉ, UTE	
El Contractista	
El IMHAB	

CARRER MARE DE DÉU DE LA SALUT



CARRER MARE DE DÉU DE MONTSERRAT

PLANTA BAIXA
(COTA +0.00/+0.83m)

PA01	Paviment de formigó arrelminat mecànic amb pols de quars
PA06	Sòcol de terrazo. Dim 7x40x1.5cm.
PA10	Paviment de lloses de formigó prefabricat Breico o equivalent per col·locació flotant. Dim 50x50cm
PA11	Grava blanca de granulometria mitjana
PA12	Rel·liga metàl·lica
PA17	Paviment de terrazo bicapa de 40x40cm
PA18	Paviment de terrazo sobre llosa flotant de formigó
PA19	Paviment de formigó raspat amb mermes de granit
PA21	Paviment de gres classe C2. Dim 40x40cm
PA22	Paviment de gres classe C3. Dim 40x40cm
PA25	Paviment continu a base de resines epoxi.
PA26	Paviment de terrazo bicapa de 40x40cm
PA27	Paviment de terrazo bicapa de 40x40cm classe C3
PA28	Paviment de terrazo bicapa de 40x40cm classe C2
PA29	Formació de terrazo classe C2
PA31	Paviment continu hidràulic tipus Pavitron o equivalent
PA32	Falut tècnic amb perfils incrustats amb perfils integrats instal·lat en llosa
SUB 01	Llosa flotant de morter damunt solera
SUB 02	WC UNITAT CONVIVÈNCIA
SUB 03	Terrazo BICAPA 40x40cm CLASSE C3 a INTERIOR

Institut Municipal de l'Habitatge i Rehabilitació		Ajuntament de Barcelona
Projecte		
PROJECTE MODIFICAT CONSTRUCCIÓ DE 83 HABITATGES DOTACIONALS PER A GENT GRAN, UT. DE CONVIVÈNCIA I EQUIPAMENTS PEL BARRI A L'ESPAI QUIRÓ		
Situació		
AVINGUDA MARE DE DÉU DE MONTSERRAT 5-11 BARCELONA		
Plànol		
PLANTA BAIXA PAVIMENTS		
Escala		Nº
A3 1/200 A1 1/100		DGA 1.03
Data		Nº IMHAB
MAIG 2025		035/17
l'Arquitecte		
ESPINET/UBACH ARQUITECTES I ASSOCIATS SLP PAU BAJET I MARIA GIRAMÉ, UTE		
El Contractista		
El IMHAB		

CARRER MARE DE DÉU DE LA SALUT

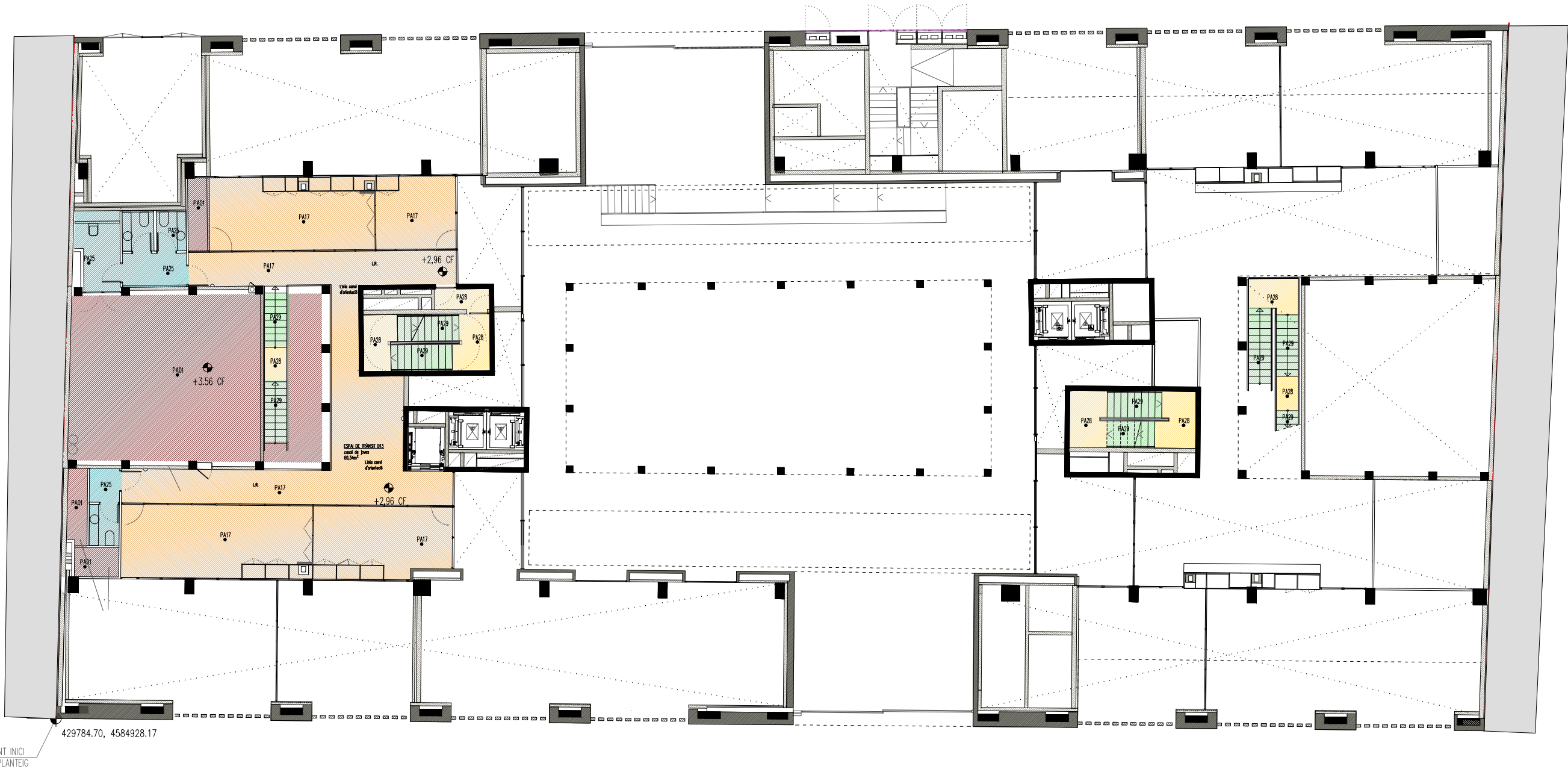

CARRER MARE DE DÉU DE MONTSERRAT

PLANTA ALTELL
(COTA +3.05m)

PA01	Paviment de formigó arremolinat mecànic amb pols de quarz
PA06	Sòcol de terratzo. Dim 7x40x1.5cm.
PA10	Paviment de lloses de formigó prefabricat Breico o equivalent per col·locació flotant. Dim 50x50cm
PA11	Grava blanca de granulometria mitjana
PA12	Rel·liga metàl·lica
PA17	Paviment de terratzo bicapa de 40x40cm
PA18	Paviment de terratzo sobre llosa flotant de formigó
PA19	Paviment de formigó raspat amb mermes de granit
PA21	Paviment de gres classe C2 . Dim 40x40cm
PA22	Paviment de gres classe C3 . Dim 40x40cm
PA25	Paviment continu a base de resines epoxi.
PA26	Paviment de terratzo bicapa de 40x40cm
PA27	Paviment de terratzo bicapa de 40x40cm classe C3
PA28	Paviment de terratzo bicapa de 40x40cm classe C2
PA29	Formació de terratzo classe C2
PA31	Paviment continu hidràulic tipus Pavitron o equivalent
PA32	Felput tècnic amb perfils incrustats amb perfils integrats instal·lat en llosa
SUB 01	Llosa flotant de morter damunt solera
SUB 02	WC UNITAT CONVIVÈNCIA
SUB 03	Terratzo BICAPA 40X40cm CLASE C3 a INTERIOR

Institut Municipal de l'Habitatge i Rehabilitació Ajuntament de Barcelona	
Projecte PROJECTE MODIFICAT CONSTRUCCIÓ DE 83 HABITATGES DOTACIONALS PER A GENT GRAN, UT. DE CONVIVÈNCIA I EQUIPAMENTS PEL BARRI A L'ESPAI QUIRÓ	
Situació AVINGUDA MARE DE DÉU DE MONTSERRAT 5-11 BARCELONA	
Plànol PLANTA ALTELL 1 PAVIMENTS	
Escala A3 1/200 A1 1/100	Nº DGA 1.04
Data MAIG 2025	Nº IMHAB 035/17
l'Arquitecte ESPINET/UBACH ARQUITECTES I ASSOCIATS SLP PAU BAJET i MARIA GIRAMÉ, UTE	
El Contractista	
El IMHAB	

CARRER MARE DE DÉU DE LA SALUT





PLANTA PRIMERA
(COTA +6,10m)

CARRER MARE DE DÉU DE MONTSERRAT

PA01	Paviment de formigó arrelmatat mecànic amb pols de quarç
PA06	Sòcol de terratzo. Dim 7x40x1.5cm.
PA10	Paviment de lloses de formigó prefabricat Breico o equivalent per col·locació flotant. Dim 50x50cm
PA11	Coberta Rasilla
PA12	Religa metàl·lica
PA17	Paviment de terratzo bicapa de 40x40cm
PA18	Paviment de terratzo sobre llosa flotant de formigó
PA19	Paviment de formigó raspat amb mermes de granit
PA21	Paviment de gres classe C2 . Dim 40x40cm
PA22	Paviment de gres classe C3 . Dim 40x40cm
PA25	Paviment continu a base de resines epoxi.
PA26	Paviment de terratzo bicapa de 40x40cm
PA27	Paviment de terratzo bicapa de 40x40cm classe C3
PA28	Paviment de terratzo bicapa de 40x40cm classe C2
PA29	Formació de terratzo classe C2
PA31	Paviment continu hidràulic tipus Pavitron o equivalent
PA32	Falut tècnic amb perfils incrustats amb perfils integrats instal·lat en llosa
SUB 01	Llosa flotant de morter damunt solera
SUB 02	WC UNITAT CONVIVENCIA
SUB 03	Terratzo BICAPA 40X40cm CLASE C3 a INTERIOR
SUB 04	Membrana impermeable de densitat superficial 1,15kg/m2 (EPDM)

Institut Municipal de l'Habitatge i Rehabilitació Ajuntament de Barcelona	
Projecte PROJECTE MODIFICAT CONSTRUCCIÓ DE 83 HABITATGES DOTACIONALS PER A GENT GRAN, UT. DE CONVIVÈNCIA I EQUIPAMENTS PEL BARRI A L'ESPAI QUIRÓ	
Situació AVINGUDA MARE DE DÉU DE MONTSERRAT 5-11 BARCELONA	
Plànol PLANTA PRIMERA PAVIMENTS	
Escala A3 1/200 A1 1/100	Nº DGA 1.05
Data MAIG 2025	Nº IMHAB 035/17
l'Arquitecte ESPINET/UBACH ARQUITECTES I ASSOCIATS SLP PAU BAJET I MARIA GIRAMÉ, UTE	
El Contractista	
El IMHAB	

CARRER MARE DE DÉU DE MONTSERRAT

- | | | | | | |
|------------------------------------------------------------------------------------------------------------------------------------------------|--|---------------------------------------------------------------------------------------|--|---------------------------------------------------------------------------------------|--|
|  Institut Municipal de l'Habitatge i Rehabilitació | | Ajuntament de Barcelona | |  | |
| Projecte | | | | | |
| PROJECTE MODIFICAT CONSTRUCCIÓ DE 83 HABITATGES DOTACIONALS PER A GENT GRAN, UT. DE CONVIVÈNCIA I EQUIPAMENTS PEL BARRI A L'ESPAI QUIRÓ | | | | | |
| Situació | | | | | |
| AVINGUDA MARE DE DÉU DE MONTSERRAT 5-11
BARCELONA | | | | | |
| Plànol | | | | | |
| PLANTA SEGONA
PAVIMENTS | | | | | |
| Escala | |  | | | |
| A3 1/200
A1 1/100 | | DGA 1.06 | | | |
| Data | | Nº IMHAB | | | |
| MAIG 2025 | | 035/17 | | | |
| //Requedre
ESPINTE/IUBACH ARQUITECTES I ASSOCIATS SLP
PAU BAJET I MARIA GIRAMÉ, UTE | | | | | |
| El Contractista | | | | | |
| El IMHAB | | | | | |

CARRER MARE DE DÉU DE LA SALUT



CARRER MARE DE DÉU DE MONTSERRAT

PLANTA TERCERA
(COTA +12,20m)

PA01	Paviment de formigó arrelminat mecànic amb pols de quarz
PA06	Sòcol de terratzo. Dim 7x40x1.5cm.
PA10	Paviment de lloses de formigó prefabricat Breico o equivalent per col·locació flotant. Dim 50x50cm
PA11	Coberta Rasilla
PA12	Rel·liga metàl·lica
PA17	Paviment de terratzo bicapa de 40x40cm
PA18	Paviment de terratzo sobre llosa flotant de formigó
PA19	Paviment de formigó raspat amb mermes de granit
PA21	Paviment de gres classe C2 . Dim 40x40cm
PA22	Paviment de gres classe C3 . Dim 40x40cm
PA25	Paviment continu a base de resines epoxi.
PA26	Paviment de terratzo bicapa de 40x40cm
PA27	Paviment de terratzo bicapa de 40x40cm classe C3
PA28	Paviment de terratzo bicapa de 40x40cm classe C2
PA29	Formació de terratzo classe C2
PA31	Paviment continu hidràulic tipus Pavitron o equivalent
PA32	Falut tècnic amb perfils incrustats amb perfils integrats instal·lat en llosa
SUB 01	Llosa flotant de morter damunt solera
SUB 02	WC UNITAT CONVIVÈNCIA
SUB 03	Terratzo BICAPA 40X40cm CLASE C3 a INTERIOR
SUB 04	Membrana impermeable de densitat superficial 1,15kg/m2 (EPDM)

Institut Municipal de l'Habitatge i Rehabilitació Ajuntament de Barcelona	
Projecte PROJECTE MODIFICAT CONSTRUCCIÓ DE 83 HABITATGES DOTACIONALS PER A GENT GRAN, UT. DE CONVIVÈNCIA I EQUIPAMENTS PEL BARRI A L'ESPAI QUIRÓ	
Situació AVINGUDA MARE DE DÉU DE MONTSERRAT 5-11 BARCELONA	
Plànol PLANTA TERCERA PAVIMENTS	
Escala A3 1/200 A1 1/100	Nº DGA 1.07
Data MAIG 2025	Nº IMHAB 035/17
l'Arquitecte ESPINET/UBACH ARQUITECTES I ASSOCIATS SLP PAU BAJET I MARIA GIRAMÉ, UTE	
El Contractista	
El IMHAB	

CARRER MARE DE DÉU DE LA SALUT



PLANTA QUARTA
(COTA +15,25m)

CARRER MARE DE DÉU DE MONTSERRAT

PA01	Paviment de formigó arrelminat mecànic amb pols de quarç
PA06	Sòcol de terratzo. Dim 7x40x1.5cm.
PA10	Paviment de lloses de formigó prefabricat Breico o equivalent per col·locació flotant. Dim 50x50cm
PA11	Coberta Rasilla
PA12	Rel·liga metàl·lica
PA17	Paviment de terratzo bicapa de 40x40cm
PA18	Paviment de terratzo sobre llosa flotant de formigó
PA19	Paviment de formigó raspat amb mermes de granit
PA21	Paviment de gres classe C2 . Dim 40x40cm
PA22	Paviment de gres classe C3 . Dim 40x40cm
PA25	Paviment continu a base de resines epoxi.
PA26	Paviment de terratzo bicapa de 40x40cm
PA27	Paviment de terratzo bicapa de 40x40cm classe C3
PA28	Paviment de terratzo bicapa de 40x40cm classe C2
PA29	Formació de terratzo classe C2
PA31	Paviment continu hidràulic tipus Pavitron o equivalent
PA32	Falut tècnic amb perfils incrustats amb perfils integrats instal·lat en llosa
SUB 01	Llosa flotant de morter damunt solera
SUB 02	WC UNITAT CONVIVÈNCIA
SUB 03	Terratzo BICAPA 40X40cm CLASE C3 a INTERIOR
SUB 04	Membrana impermeable de densitat superficial 1,15kg/m2 (EPDM)

Institut Municipal de l'Habitatge i Rehabilitació Ajuntament de Barcelona	
Projecte PROJECTE MODIFICAT CONSTRUCCIÓ DE 83 HABITATGES DOTACIONALS PER A GENT GRAN, UT. DE CONVIVÈNCIA I EQUIPAMENTS PEL BARRI A L'ESPAI QUIRÓ	
Situació AVINGUDA MARE DE DÉU DE MONTSERRAT 5-11 BARCELONA	
Plànol PLANTA QUARTA PAVIMENTS	
Escala A3 1/200 A1 1/100	Nº DGA 1.08
Data JUNY 2025	Nº IMHAB 035/17
l'Arquitecte ESPINET/UBACH ARQUITECTES I ASSOCIATS SLP PAU BAJET I MARIA GIRAMÉ, UTE	
El Contractista	
El IMHAB	

CARRER MARE DE DÉU DE LA SALUT

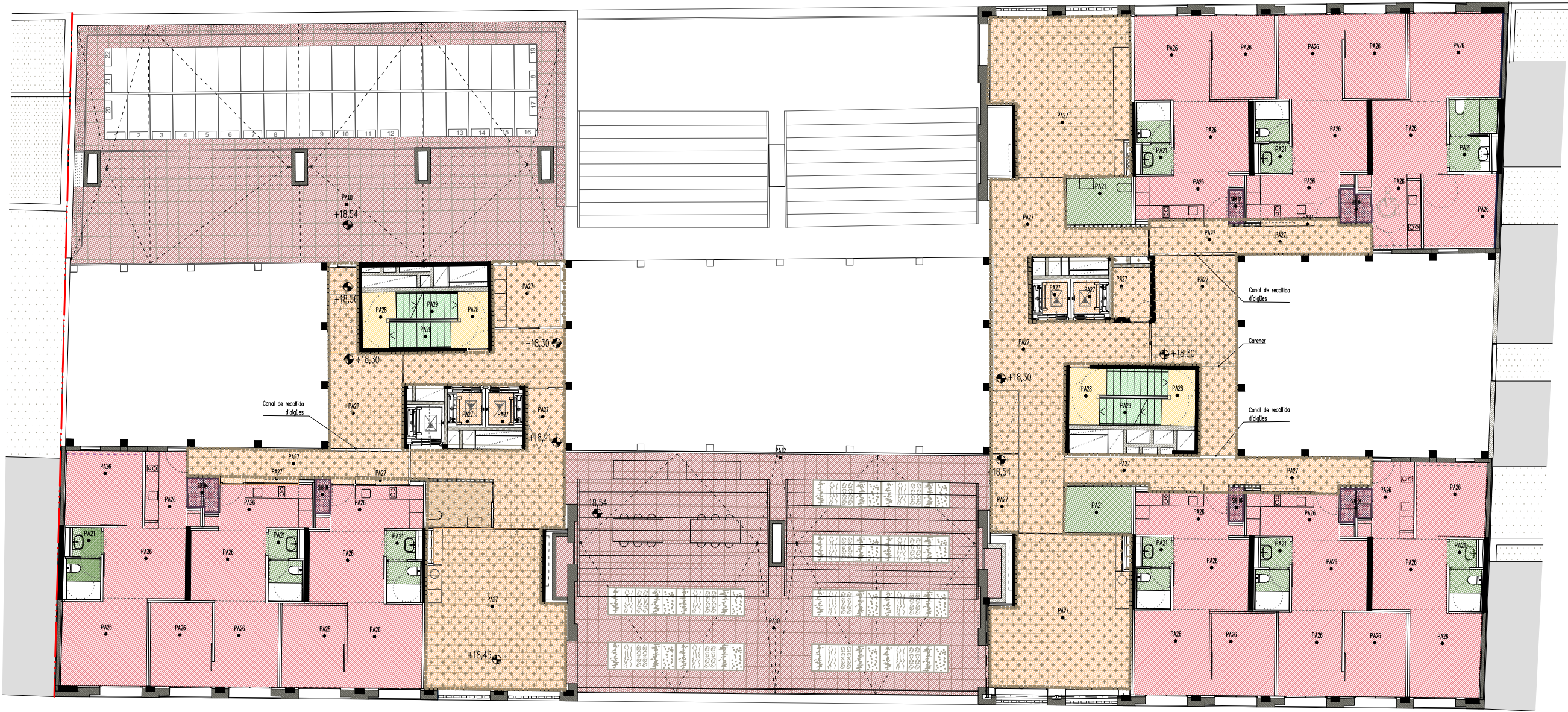

PLANTA CINQUENA
(COTA +18,30m)

CARRER MARE DE DÉU DE MONTSERRAT

PA01	Paviment de formigó arrelmatat mecànic amb pols de quars
PA06	Sòcol de terratzo. Dim 7x40x1.5cm.
PA10	Paviment de lloses de formigó prefabricat Breico o equivalent per col·locació flotant. Dim 50x50cm
PA11	Coberta Rasilla
PA12	Rel·liga metàl·lica
PA17	Paviment de terratzo bicapa de 40x40cm
PA18	Paviment de terratzo sobre llosa flotant de formigó
PA19	Paviment de formigó raspat amb mermes de granit
PA21	Paviment de gres classe C2 . Dim 40x40cm
PA22	Paviment de gres classe C3 . Dim 40x40cm
PA25	Paviment continu a base de resines epoxi.
PA26	Paviment de terratzo bicapa de 40x40cm
PA27	Paviment de terratzo bicapa de 40x40cm classe C3
PA28	Paviment de terratzo bicapa de 40x40cm classe C2
PA29	Formació de terratzo classe C2
PA31	Paviment continu hidràulic tipus Pavitron o equivalent
PA32	Falut tècnic amb perfils incrustats amb perfils integrats instal·lat en llosa
SUB 01	Llosa flotant de morter damunt solera
SUB 02	WC UNITAT CONVIVÈNCIA
SUB 03	Terratzo BICAPA 40X40cm CLASE C3 a INTERIOR
SUB 04	Membrana impermeable de densitat superficial 1,15kg/m2 (EPDM)

Institut Municipal de l'Habitatge i Rehabilitació Ajuntament de Barcelona	
Projecte PROJECTE MODIFICAT CONSTRUCCIÓ DE 83 HABITATGES DOTACIONALS PER A GENT GRAN, UT. DE CONVIVÈNCIA I EQUIPAMENTS PEL BARRI A L'ESPAI QUIRÓ	
Situació AVINGUDA MARE DE DÉU DE MONTSERRAT 5-11 BARCELONA	
Plànol PLANTA CINQUENA PAVIMENTS	
Escala A3 1/200 A1 1/100	Nº DGA 1.09
Data JUNY 2025	Nº IMHAB 035/17
l'Arquitecte ESPINET/UBACH ARQUITECTES I ASSOCIATS SLP PAU BAJET I MARIA GIRAMÉ, UTE	
El Contractista	
El IMHAB	

CARRER MARE DE DÉU DE LA SALUT



PLANTA SISENA
(COTA +21,35m)

CARRER MARE DE DÉU DE MONTSERRAT

PA01	Paviment de formigó arrelminat mecànic amb pols de quarç
PA06	Sòcol de terratzo. Dim 7x40x1.5cm.
PA10	Paviment de lloses de formigó prefabricat Breico o equivalent per col·locació flotant. Dim 50x50cm
PA11	Coberta Rasilla
PA12	Rel·liga metàl·lica
PA17	Paviment de terratzo bicapa de 40x40cm
PA18	Paviment de terratzo sobre llosa flotant de formigó
PA19	Paviment de formigó raspat amb mermes de granit
PA21	Paviment de gres classe C2 . Dim 40x40cm
PA22	Paviment de gres classe C3 . Dim 40x40cm
PA25	Paviment continu a base de resines epoxi.
PA26	Paviment de terratzo bicapa de 40x40cm
PA27	Paviment de terratzo bicapa de 40x40cm classe C3
PA28	Paviment de terratzo bicapa de 40x40cm classe C2
PA29	Formació de terratzo classe C2
PA31	Paviment continu hidràulic tipus Pavitron o equivalent
PA32	Felput tècnic amb perfils incrustats amb perfils integrats instal·lat en llosa
SUB 01	Llosa flotant de morter damunt solera
SUB 02	WC UNITAT CONVIVÈNCIA
SUB 03	Terratzo BICAPA 40X40cm CLASE C3 a INTERIOR
SUB 04	Membrana impermeable de densitat superficial 1,15kg/m2 (EPDM)

Institut Municipal de l'Habitatge i Rehabilitació Ajuntament de Barcelona	
Projecte PROJECTE MODIFICAT CONSTRUCCIÓ DE 83 HABITATGES DOTACIONALS PER A GENT GRAN, UT. DE CONVIVÈNCIA I EQUIPAMENTS PEL BARRI A L'ESPAI QUIRÓ	
Situació AVINGUDA MARE DE DÉU DE MONTSERRAT 5-11 BARCELONA	
Plànol PLANTA SISENA PAVIMENTS	
Escala A3 1/200 A1 1/100	Nº DGA 1.10
Data JUNY 2025	Nº IMHAB 035/17
l'Arquitecte ESPINET/UBACH ARQUITECTES I ASSOCIATS SLP PAU BAJET I MARIA GIRAMÉ, UTE	
El Contractista	
El IMHAB	

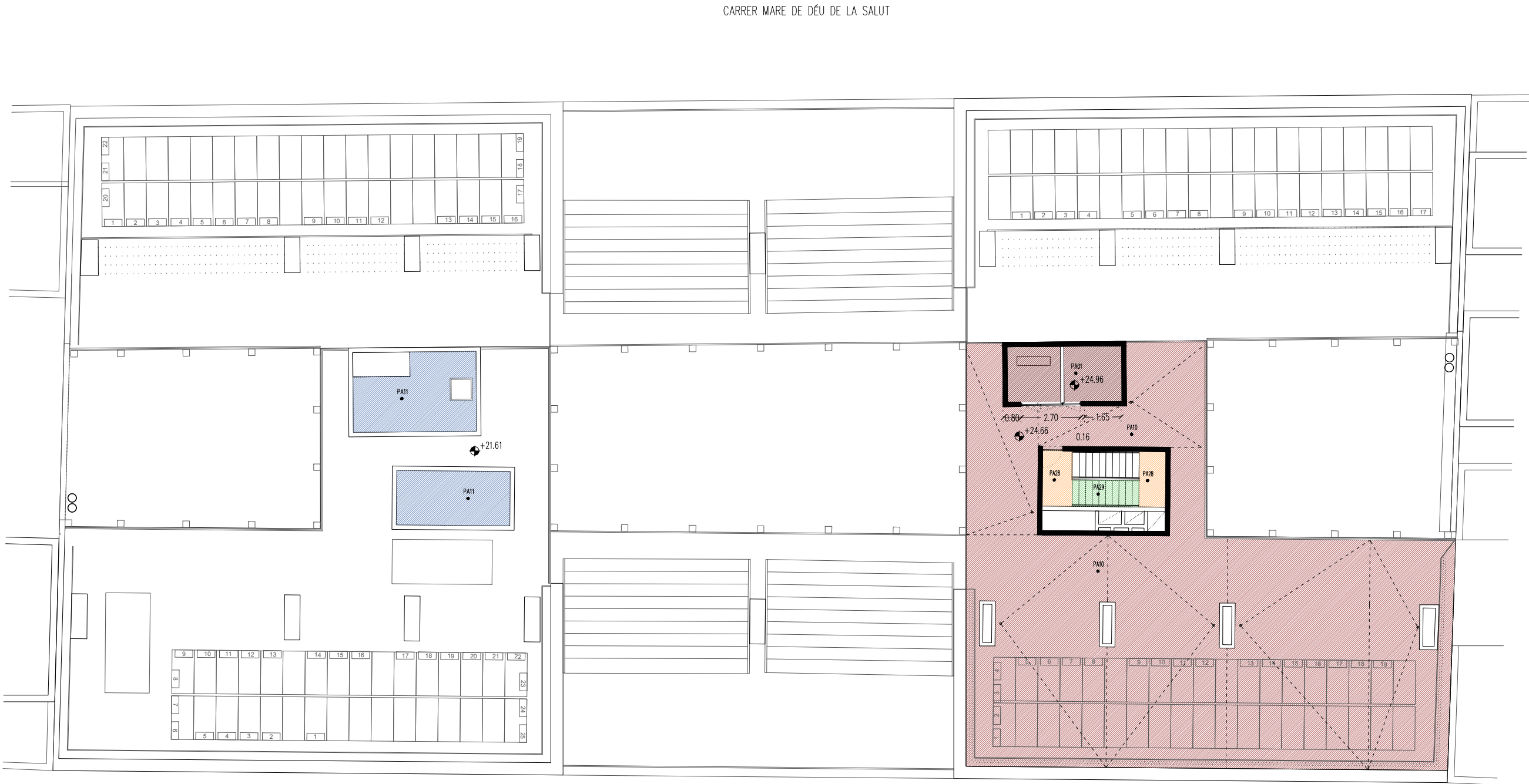

PLANTA COBERTES 1
(COTA +24,66m)

PA01	Paviment de formigó arrelminat mecànic amb pols de quarz
PA06	Sòcol de terratzo. Dim 7x40x1.5cm.
PA10	Paviment de lloses de formigó prefabricat Breico o equivalent per col·locació flotant. Dim 50x50cm
PA11	Coberta Rasilla
PA12	Religa metàl·lica
PA17	Paviment de terratzo bicapa de 40x40cm
PA18	Paviment de terratzo sobre llosa flotant de formigó
PA19	Paviment de formigó raspat amb mermes de granit
PA21	Paviment de gres classe C2 . Dim 40x40cm
PA22	Paviment de gres classe C3 . Dim 40x40cm
PA25	Paviment continu a base de resines epoxi.
PA26	Paviment de terratzo bicapa de 40x40cm
PA27	Paviment de terratzo bicapa de 40x40cm classe C3
PA28	Paviment de terratzo bicapa de 40x40cm classe C2
PA29	Formació de terratzo classe C2
PA31	Paviment continu hidràulic tipus Pavitron o equivalent
PA32	Felput tècnic amb perfils incrustats amb perfils integrats instal·lat en llosa
SUB 01	Llosa flotant de morter damunt solera
SUB 02	WC UNITAT CONVIVENCIA
SUB 03	Terratzo BICAPA 40X40cm CLASE C3 a INTERIOR
SUB 04	Membrana impermeable de densitat superficial 1,15kg/m2 (EPDM)

Institut Municipal de l'Habitatge i Rehabilitació Ajuntament de Barcelona	
Projecte PROJECTE MODIFICAT CONSTRUCCIÓ DE 83 HABITATGES DOTACIONALS PER A GENT GRAN, UT. DE CONVIVÈNCIA I EQUIPAMENTS PEL BARRI A L'ESPAI QUIRÓ	
Situació AVINGUDA MARE DE DÉU DE MONTSERRAT 5-11 BARCELONA	
Plànol PLANTA COBERTA 1 PAVIMENTS	
Escales A3 1/200 A1 1/100	Nº DGA 1.11
Data JUNY 2025	Nº IMHAB 035/17
l'Arquitecte ESPINET/UBACH ARQUITECTES I ASSOCIATS SLP PAU BAJET I MARIA GIRAMÉ, UTE	
El Contractista	
El IMHAB	

CARRER MARE DE DÉU DE LA SALUT

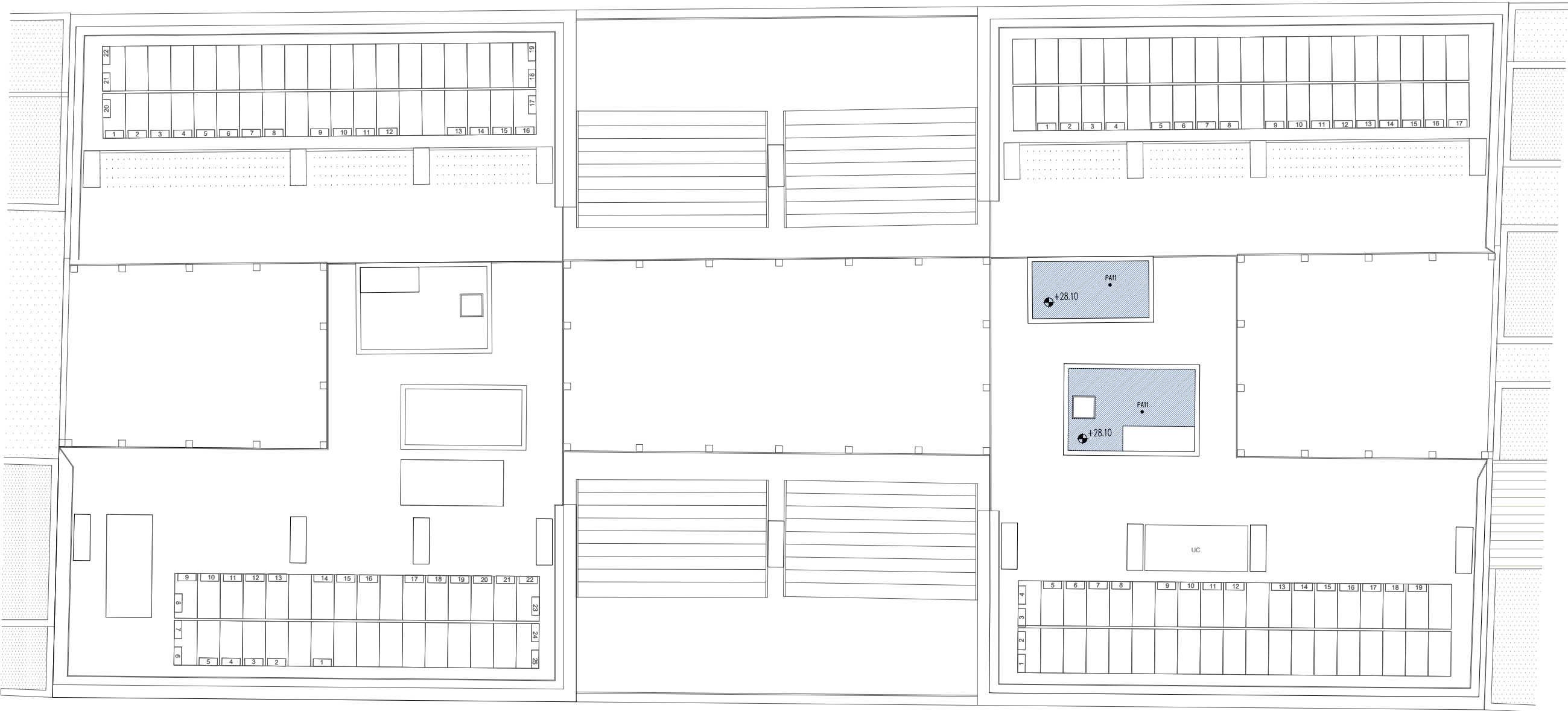

CARRER MARE DE DÉU DE MONTSERRAT

PLANTA COBERTES 2
(COTA +28.10m)

PA01	Paviment de formigó arrelminat mecànic amb pols de quarz
PA06	Sòcol de terratzo. Dim 7x40x1.5cm.
PA10	Paviment de lloses de formigó prefabricat Breico o equivalent per col·locació flotant. Dim 50x50cm
PA11	Coberta Rasilla
PA12	Reiliga metàl·lica
PA17	Paviment de terratzo bicapa de 40x40cm
PA18	Paviment de terratzo sobre llosa flotant de formigó
PA19	Paviment de formigó raspat amb mermes de granit
PA21	Paviment de gres classe C2 . Dim 40X40cm
PA22	Paviment de gres classe C3 . Dim 40X40cm
PA25	Paviment continu a base de resines epoxi.
PA26	Paviment de terratzo bicapa de 40x40cm
PA27	Paviment de terratzo bicapa de 40x40cm classe C3
PA28	Paviment de terratzo bicapa de 40x40cm classe C2
PA29	Formació de terratzo classe C2
PA31	Paviment continu hidràulic tipus Pavitron o equivalent
PA32	Felput tècnic amb perfils incrustats amb perfils integrats instal·lat en l'osa
SUB 01	Llosa flotant de morter damunt solera
SUB 02	WC UNITAT CONVIVENCIA
SUB 03	Terratzo BICAPA 40X40cm CLASE C3 a INTERIOR
SUB 04	Membrana impermeable de densitat superficial 1,15kg/m2 (EPDM)

<div><div><div><div></div><div><div>Institut Municipal de l'Habitatge i Rehabilitació</div></div></div><div><div>Ajuntament de Barcelona</div><div></div></div></div></div>	
<div>Projecte</div> <div>PROJECTE MODIFICAT CONSTRUCCIÓ DE 83 HABITATGES DOTACIONALS PER A GENT GRAN, UT. DE CONVIVÈNCIA I EQUIPAMENTS PEL BARRI A L'ESPai QUIRÓ</div>	
<div>Situació</div> <div>AVINGUDA MARE DE DÉU DE MONTSERRAT 5-11 BARCELONA</div>	
<div>Plànol</div> <div>PLANTA COBERTA 2 PAVIMENTS</div>	
<div>Escala</div> <div>A3 1/200 A1 1/100</div>	<div>Nº</div> <div>DGA 1.12</div>
<div>Data</div> <div>JUNY 2025</div>	<div>Nº IMHAB</div> <div>035/17</div>
<div>I'Arquitecte</div> <div>ESPINET/UBACH ARQUITECTES I ASSOCIATS SLP PAU BAJET I MARIA GIRAMÉ, UTE</div>	
<div>El Contractista</div>	
<div>El IMHAB</div>	

CARRER MARE DE DÉU DE LA SALUT

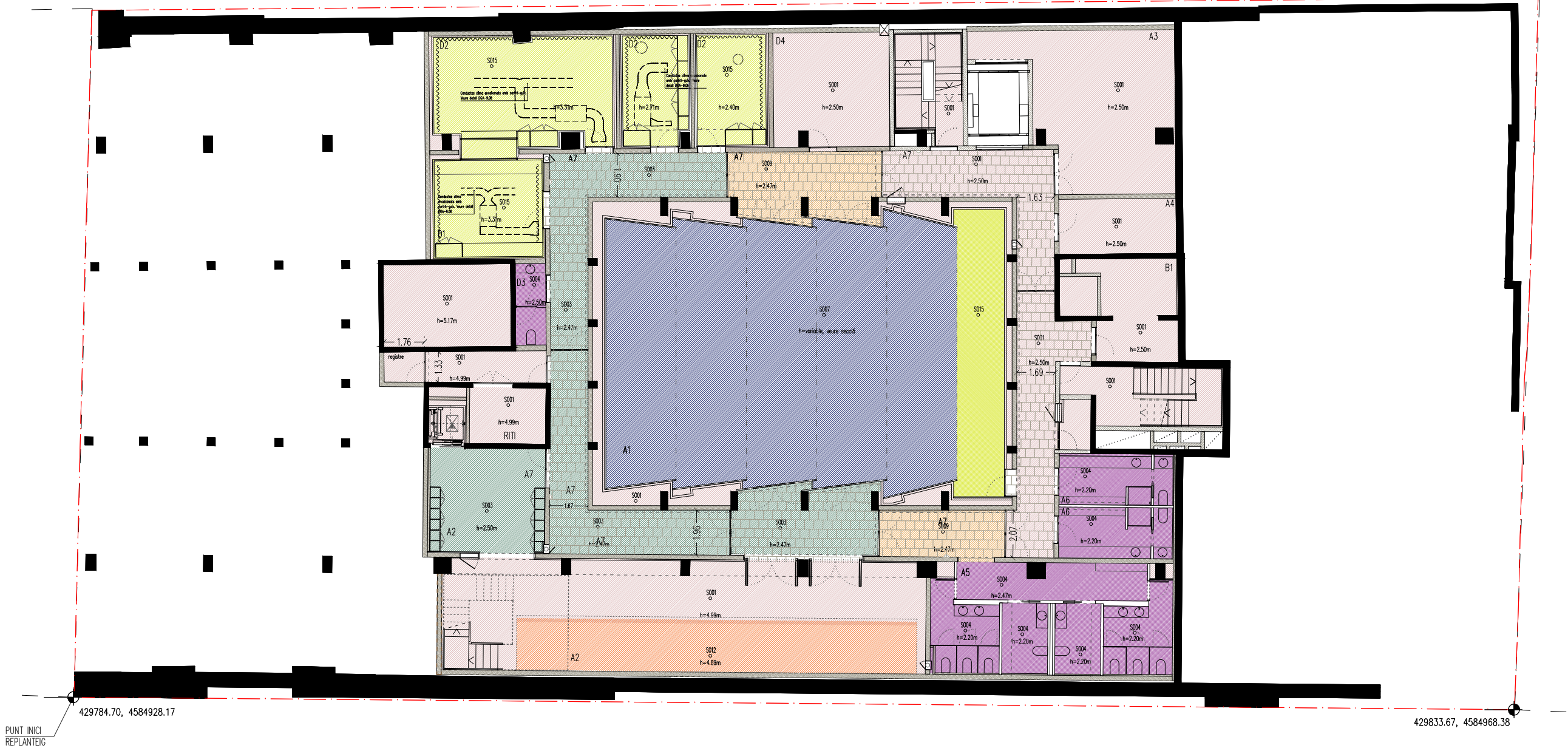

CARRER MARE DE DÉU DE MONTSERRAT

PLANTA SOTERRANI
(COTA -5.30)

S001	Formigó vist
S003	Cel·las de cartró-guix (48mm+15mm) amb llana de roca i registres
S004	Cel·las de cartró-guix hidròfug (48mm+15mm) amb llana de roca i registres
S006	Safata instal·lacions zones comuns
S007	Cel·las de cartró-guix acústic + Cel·las de fusta natural
S008	Cel·las de projectat de suro color semblant maó.
S009	Cel·las de cartró-guix (25mm+15mm)
S004+RE08	Cel·las de cartró-guix amb revestiment de fusta contraxapada d'exterior tipus Duraply (Garnica) de pollancre
S011	Cel·las acústic continu amb panells Rockfon Mono Acoustic o equivalent i perfil·leria
S012	Cel·las acústic amb 2 panells de Celenit o similar i perfil·leria, pintat.
S014	Cel·las de cartró-guix aquapanel
S015	Cel·las de cartró-guix acústic + cel·las acústic de panells Celenit o equivalent
S016	Fals sostre de vidre amb sistema de sujeció GM KUB 01

Institut Municipal de l'Habitatge i Rehabilitació Ajuntament de Barcelona	
Projecte PROJECTE MODIFICAT CONSTRUCCIÓ DE 83 HABITATGES DOTACIONALS PER A GENT GRAN, UT. DE CONVIVÈNCIA I EQUIPAMENTS PEL BARRI A L'ESPAI QUIRÓ	
Situació AVINGUDA MARE DE DÉU DE MONTSERRAT 5-11 BARCELONA	
Plànol PLANTA SOTERRANI SOSTRES	
Escala A3 1/200 A1 1/100	Nº DGA 1.13
Data MAIG 2025	Nº IMHAB 035/17
l'Arquitecte ESPINET/UBACH ARQUITECTES I ASSOCIATS SLP PAU BAJET I MARIA GIRAMÉ, UTE	
El Contractista	
El IMHAB	

CARRER MARE DE DÉU DE LA SALUT

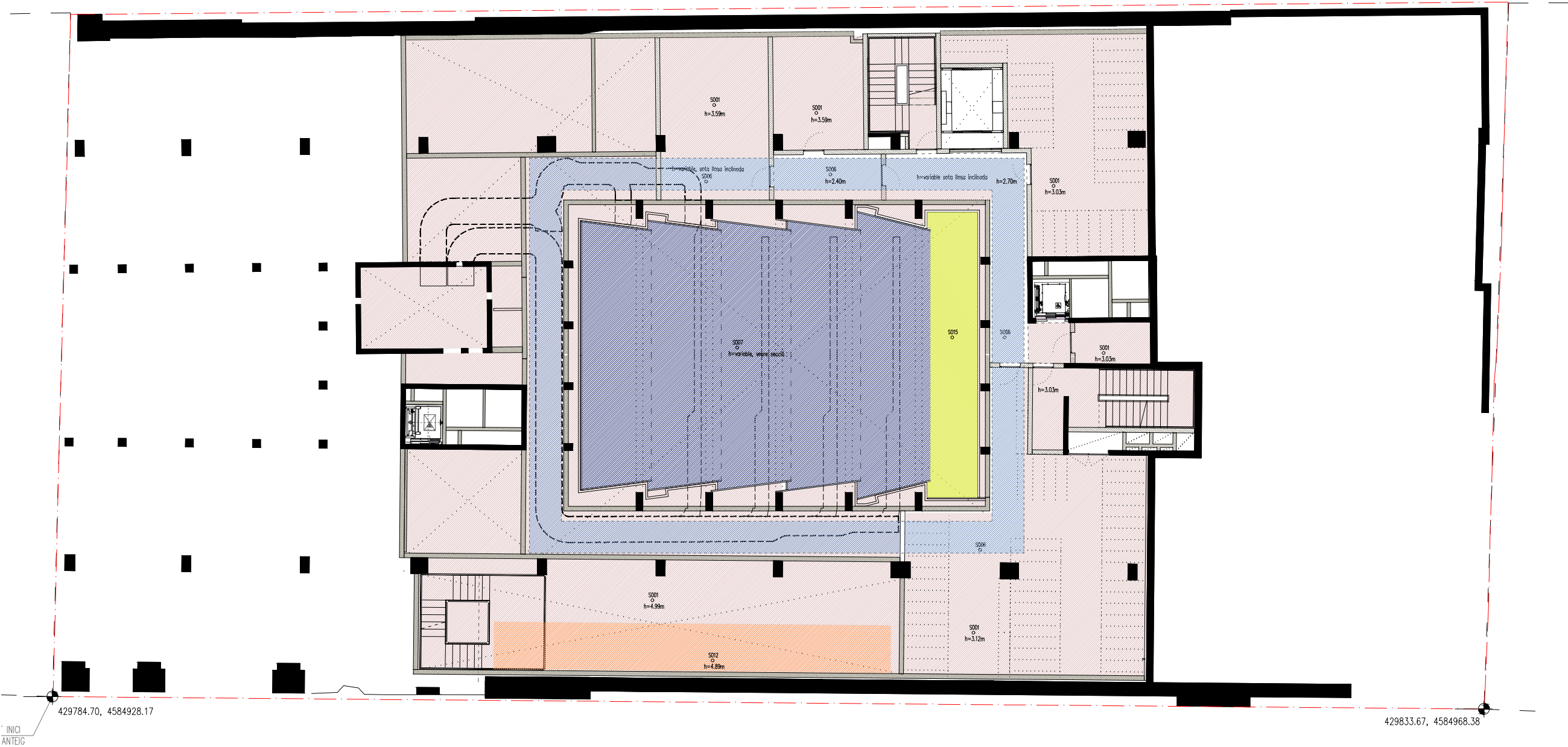

CARRER MARE DE DÉU DE MONTSERRAT

PLANTA ALTELL SOTERRANI
(COTA -2.51)

S001	Formigó vist
S003	Cel·las de cartró-guix (48mm+15mm) amb llana de roca i registres
S004	Cel·las de cartró-guix hidròfug (48mm+15mm) amb llana de roca i registres
S006	Safata instal·lacions zones comuns
S007	Cel·las de cartró-guix acústic + Cel·las de fusta natural
S008	Cel·las de projectat de suro color semblant maó.
S009	Cel·las de cartró-guix (25mm+15mm)
S004+RE08	Cel·las de cartró-guix amb revestiment de fusta contraxapada d'exterior tipus Duraply (Garnica) de pollancre
S011	Cel·las acústic continu amb panells Rockfon Mono Acoustic o equivalent i perfil·leria
S012	Cel·las acústic amb 2 panells de Celenit o similar i perfil·leria, pintat.
S014	Cel·las de cartró-guix aquapanel
S015	Cel·las de cartró-guix acústic + cel·las acústic de panells Celenit o equivalent
S016	Fals sostre de vidre amb sistema de sujeció GM KUB 01

<div><div><div><div><div></div><div></div><div></div><div></div></div><div><div><div></div><div></div><div></div><div></div></div></div><div><div><div></div><div></div><div></div><div></div></div><div><div><div></div><div></div><div></div><div></div></div></div><div><div><div></div><div></div><div></div><div></div></div><div><div><div></div><div></div><div></div><div></div></div></div></div><div><div><div></div><div></div><div></div><div></div></div><div><div><div></div><div></div><div></div><div></div></div></div><div><div><div></div><div></div><div></div><div></div></div><div><div><div></div><div></div><div></div><div></div></div></div></div><div><div><div></div><div></div><div></div><div></div></div><div><div><div></div><div></div><div></div><div></div></div></div><div><div><div></div><div></div><div></div><div></div></div><div><div><div></div><div></div><div></div><div></div></div></div></div><div><div><div></div><div></div><div></div><div></div></div><div><div><div></div><div></div><div></div><div></div></div></div><div><div><div></div><div></div><div></div><div></div></div><div><div><div></div><div></div><div></div><div></div></div></div></div><div><div><div></div><div></div><div></div><div></div></div><div><div><div></div><div></div><div></div><div></div></div></div><div><div><div></div><div></div><div></div><div></div></div><div><div><div></div><div></div><div></div><div></div></div></div></div><div><div><div></div><div></div><div></div><div></div></div><div><div><div></div><div></div><div></div><div></div></div></div><div><div><div></div><div></div><div></div><div></div></div><div><div><div></div><div></div><div></div><div></div></div></div></div><div><div><div></div><div></div><div></div><div></div></div><div><div><div></div><div></div><div></div><div></div></div></div><div><div><div></div><div></div><div></div><div></div></div><div><div><div></div><div></div><div></div><div></div></div></div></div><div><div><div></div><div></div><div></div><div></div></div><div><div><div></div><div></div><div></div><div></div></div></div><div><div><div></div><div></div><div></div><div></div></div><div><div><div></div><div></div><div></div><div></div></div></div></div><div><div><div></div><div></div><div></div><div></div></div><div><div><div></div><div></div><div></div><div></div></div></div><div><div><div></div><div></div><div></div><div></div></div><div><div><div></div><div></div><div></div><div></div></div></div></div><div><div><div></div><div></div><div></div><div></div></div><div><div><div></div><div></div><div></div><div></div></div></div><div><div><div></div><div></div><div></div><div></div></div><div><div><div></div><div></div><div></div><div></div></div></div></div><div><div><div></div><div></div><div></div><div></div></div><div><div><div></div><div></div><div></div><div></div></div></div><div><div><div></div><div></div><div></div><div></div></div><div><div><div></div><div></div><div></div><div></div></div></div></div><div><div><div></div><div></div><div></div><div></div></div><div><div><div></div><div></div><div></div><div></div></div></div><div><div><div></div><div></div><div></div><div></div></div><div><div><div></div><div></div><div></div><div></div></div></div></div><div><div><div></div><div></div><div></div><div></div></div><div><div><div></div><div></div><div></div><div></div></div></div><div><div><div></div><div></div><div></div><div></div></div><div><div><div></div><div></div><div></div><div></div></div></div></div><div><div><div></div><div></div><div></div><div></div></div><div><div><div></div><div></div><div></div><div></div></div></div><div><div><div></div><div></div><div></div><div></div></div><div><div><div></div><div></div><div></div><div></div></div></div></div><div><div><div></div><div></div><div></div><div></div></div><div><div><div></div><div></div><div></div><div></div></div></div><div><div><div></div><div></div><div></div><div></div></div><div><div><div></div><div></div><div></div><div></div></div></div></div><div><div><div></div><div></div><div></div><div></div></div><div><div><div></div><div></div><div></div><div></div></div></div><div><div><div></div><div></div><div></div><div></div></div><div><div><div></div><div></div><div></div><div></div></div></div></div><div><div><div></div><div></div><div></div><div></div></div><div><div><div></div><div></div><div></div><div></div></div></div><div><div><div></div><div></div><div></div><div></div></div><div><div><div></div><div></div><div></div><div></div></div></div></div><div><div><div></div><div></div><div></div><div></div></div><div><div><div></div><div></div><div></div><div></div></div></div><div><div><div></div><div></div><div></div><div></div></div><div><div><div></div><div></div><div></div><div></div></div></div></div><div><div><div></div><div></div><div></div><div></div></div><div><div><div></div><div></div><div></div><div></div></div></div><div><div><div></div><div></div><div></div><div></div></div><div><div><div></div><div></div><div></div><div></div></div></div></div><div><div><div></div><div></div><div></div><div></div></div><div><div><div></div><div></div><div></div><div></div></div></div><div><div><div></div><div></div><div></div><div></div></div><div><div><div></div><div></div><div></div><div></div></div></div></div><div><div><div></div><div></div><div></div><div></div></div><div><div><div></div><div></div><div></div><div></div></div></div><div><div><div></div><div></div><div></div><div></div></div><div><div><div></div><div></div><div></div><div></div></div></div></div><div><div><div></div><div></div><div></div><div></div></div><div><div><div></div><div></div><div></div><div></div></div></div><div><div><div></div><div></div><div></div><div></div></div><div><div><div></div><div></div><div></div><div></div></div></div></div><div><div><div></div><div></div><div></div><div></div></div><div><div><div></div><div></div><div></div><div></div></div></div><div><div><div></div><div></div><div></div><div></div></div><div><div><div></div><div></div><div></div><div></div></div></div></div><div><div><div></div><div></div><div></div><div></div></div><div><div><div></div><div></div><div></div><div></div></div></div><div><div><div></div><div></div><div></div><div></div></div><div><div><div></div><div></div><div></div><div></div></div></div></div><div><div><div></div><div></div><div></div><div></div></div><div><div><div></div><div></div><div></div><div></div></div></div><div><div><div></div><div></div><div></div><div></div></div><div><div><div></div><div></div><div></div><div></div></div></div></div><div><div><div></div><div></div><div></div><div></div></div><div><div><div></div><div></div><div></div><div></div></div></div><div><div><div></div><div></div><div></div><div></div></div><div><div><div></div><div></div><div></div><div></div></div></div></div><div><div><div></div><div></div><div></div><div></div></div><div><div><div></div><div></div><div></div><div></div></div></div><div><div><div></div><div></div><div></div><div></div></div><div><div><div></div><div></div><div></div><div></div></div></div></div><div><div><div></div><div></div><div></div><div></div></div><div><div><div></div><div></div><div></div><div></div></div></div><div><div><div></div><div></div><div></div><div></div></div><div><div><div></div><div></div><div></div><div></div></div></div></div><div><div><div></div><div></div><div></div><div></div></div><div><div><div></div><div></div><div></div><div></div></div></div><div><div><div></div><div></div><div></div><div></div></div><div><div><div></div><div></div><div></div><div></div></div></div></div><div><div><div></div><div></div><div></div><div></div></div><div><div><div></div><div></div><div></div><div></div></div></div><div><div><div></div><div></div><div></div><div></div></div><div><div><div></div><div></div><div></div><div></div></div></div></div><div><div><div></div><div></div><div></div><div></div></div><div><div><div></div><div></div><div></div><div></div></div></div><div><div><div></div><div></div><div></div><div></div></div><div><div><div></div><div></div><div></div><div></div></div></div></div><div><div><div></div><div></div><div></div><div></div></div><div><div><div></div><div></div><div></div><div></div></div></div><div><div><div></div><div></div><div></div><div></div></div><div><div><div></div><div></div><div></div><div></div></div></div></div><div><div><div></div><div></div><div></div><div></div></div><div><div><div></div><div></div><div></div><div></div></div></div><div><div><div></div><div></div><div></div><div></div></div><div><div><div></div><div></div><div></div><div></div></div></div></div><div><div><div></div><div></div><div></div><div></div></div><div><div><div></div><div></div><div></div><div></div></div></div><div><div><div></div><div></div><div></div><div></div></div><div><div><div></div><div></div><div></div><div></div></div></div></div><div><div><div></div><div></div><div></div><div></div></div><div><div><div></div><div></div><div></div><div></div></div></div><div><div><div></div><div></div><div></div><div></div></div><div><div><div></div><div></div><div></div><div></div></div></div></div><div><div><div></div><div></div><div></div><div></div></div><div><div><div></div><div></div><div></div><div></div></div></div><div><div><div></div><div></div><div></div><div></div></div><div><div><div></div><div></div><div></div><div></div></div></div></div><div><div><div></div><div></div><div></div><div></div></div><div><div><div></div><div></div><div></div><div></div></div></div><div><div><div></div><div></div><div></div><div></div></div><div><div><div></div><div></div><div></div><div></div></div></div></div><div><div><div></div><div></div><div></div><div></div></div><div><div><div></div><div></div><div></div><div></div></div></div><div><div><div></div><div></div><div></div><div></div></div><div><div><div></div><div></div><div></div><div></div></div></div></div><div><div><div></div><div></div><div></div><div></div></div><div><div><div></div><div></div><div></div><div></div></div></div><div><div><div></div><div></div><div></div><div></div></div><div><div><div></div><div></div><div></div><div></div></div></div></div><div><div><div></div><div></div><div></div><div></div></div><div><div><div></div><div></div><div></div><div></div></div></div><div><div><div></div><div></div><div></div><div></div></div><div><div><div></div><div></div><div></div><div></div></div></div></div><div><div><div></div><div></div><div></div><div></div></div><div><div><div></div><div></div><div></div><div></div></div></div><div><div><div></div><div></div><div></div><div></div></div><div><div><div></div><div></div><div></div><div></div></div></div></div><div><div><div></div><div></div><div></div><div></div></div><div><div><div></div><div></div><div></div><div></div></div></div><div><div><div></div><div></div><div></div><div></div></div><div><div><div></div><div></div><div></div><div></div></div></div></div><div><div><div></div><div></div><div></div><div></div></div><div><div><div></div><div></div><div></div><div></div></div></div><div><div><div></div><div></div><div></div><div></div></div><div><div><div></div><div></div><div></div><div></div></div></div></div><div><div><div></div><div></div><div></div><div></div></div><div><div><div></div><div></div><div></div><div></div></div></div><div><div><div></div><div></div><div></div><div></div></div><div><div><div></div><div></div><div></div><div></div></div></div></div><div><div><div></div><div></div><div></div><div></div></div><div><div><div></div><div></div><div></div><div></div></div></div><div><div><div></div><div></div><div></div><div></div></div><div><div><div></div><div></div><div></div><div></div></div></div></div><div><div><div></div><div></div><div></div><div></div></div><div><div><div></div><div></div><div></div><div></div></div></div><div><div><div></div><div></div><div></div><div></div></div><div><div><div></div><div></div><div></div><div></div></div></div></div><div><div><div></div><div></div><div></div><div></div></div><div><div><div></div><div></div><div></div><div></div></div></div><div><div><div></div><div></div><div></div><div></div></div><div><div><div></div><div></div><div></div><div></div></div></div></div><div><div><div></div><div></div><div></div><div></div></div><div><div><div></div><div></div><div></div><div></div></div></div><div><div><div></div><div></div><div></div><div></div></div><div><div><div></div><div></div><div></div><div></div></div></div></div><div><div><div></div><div></div><div></div><div></div></div><div><div><div></div><div></div><div></div><div></div></div></div><div><div><div></div><div></div><div></div><div></div></div><div><div><div></div><div></div><div></div><div></div></div></div></div><div><div><div></div><div></div><div></div><div></div></div><div><div><div></div><div></div><div></div><div></div></div></div><div><div><div></div><div></div><div></div><div></div></div><div><div><div></div><div></div><div></div><div></div></div></div></div><div><div><div></div><div></div><div></div><div></div></div><div><div><div></div><div></div><div></div><div></div></div></div><div><div><div></div><div></div><div></div><div></div></div><div><div><div></div><div></div><div></div><div></div></div></div></div><div><div><div></div><div></div><div></div><div></div></div><div><div><div></div><div></div><div></div><div></div></div></div><div><div><div></div><div></div><div></div><div></div></div><div><div><div></div><div></div><div></div><div></div></div></div></div><div><div><div></div><div></div><div></div><div></div></div><div><div><div></div><div></div><div></div><div></div></div></div><div><div><div></div><div></div><div></div><div></div></div><div><div><div></div><div></div><div></div><div></div></div></div></div><div><div><div></div><div></div><div></div><div></div></div><div><div><div></div><div></div><div></div><div></div></div></div><div><div><div></div><div></div><div></div><div></div></div><div><div><div></div><div></div><div></div><div></div></div></div></div><div><div><div></div><div></div><div></div><div></div></div><div><div><div></div><div></div><div></div><div></div></div></div><div><div><div></div><div></div><div></div><div></div></div><div><div><div></div><div></div><div></div><div></div></div></div></div><div><div><div></div><div></div><div></div><div></div></div><div><div><div></div><div></div><div></div><div></div></div></div><div><div><div></div><div></div><div></div><div></div></div><div><div><div></div><div></div><div></div><div></div></div></div></div><div><div><div></div><div></div><div></div><div></div></div><div><div><div></div><div></div><div></div><div></div></div></div><div><div><div></div><div></div><div></div><div></div></div><div><div><div></div><div></div><div></div><div></div></div></div></div><div><div><div></div><div></div><div></div><div></div></div><div><div><div></div><div></div><div></div><div></div></div></div><div><div><div></div><div></div><div></div><div></div></div><div><div><div></div><div></div><div></div><div></div></div></div></div><div><div><div></div><div></div><div></div><div></div></div><div><div><div></div><div></div><div></div><div></div></div></div><div><div><div></div><div></div><div></div><div></div></div><div><div><div></div><div></div><div></div><div></div></div></div></div><div><div><div></div><div></div><div></div><div></div></div><div><div><div></div><div></div><div></div><div></div></div></div><div><div><div></div><div></div><div></div><div></div></div><div><div><div></div><div></div><div></div><div></div></div></div></div><div><div><div></div><div></div><div></div><div></div></div><div><div><div></div><div></div><div></div><div></div></div></div><div><div><div></div><div></div><div></div><div></div></div><div><div><div></div><div></div><div></div><div></div></div></div></div><div><div><div></div><div></div><div></div><div></div></div><div><div><div></div><div></div><div></div><div></div></div></div><div><div><div></div><div></div><div></div><div></div></div><div><div><div></div><div></div><div></div><div></div></div></div></div><div><div><div></div><div></div><div></div><div></div></div><div><div><div></div><div></div><div></div><div></div></div></div><div><div><div></div><div></div><div></div><div></div></div><div><div><div></div><div></div><div></div><div></div></div></div></div><div><div><div></div><div></div><div></div><div></div></div><div><div><div></div><div></div><div></div><div></div></div></div><div><div><div></div><div></div><div></div><div></div></div><div><div><div></div><div></div><div></div><div></div></div></div></div><div><div><div></div><div></div><div></div><div></div></div><div><div><div></div><div></div><div></div><div></div></div></div><div><div><div></div><div></div><div></div><div></div></div><div><div><div></div><div></div><div></div><div></div></div></div></div><div><div><div></div><div></div><div></div><div></div></div><div><div><div></div><div></div><div></div><div></div></div></div><div><div><div></div><div></div><div></div><div></div></div><div><div><div></div><div></div><div></div><div></div></div></div></div><div><div><div></div><div></div><div></div><div></div></div><div><div><div></div><div></div><div></div><div></div></div></div><div><div><div></div><div></div><div></div><div></div></div><div><div><div></div><div></div><div></div><div></div></div></div></div><div><div><div></div><div></div><div></div><div></div></div><div><div><div></div><div></div><div></div><div></div></div></div><div><div><div></div><div></div><div></div><div></div></div><div><div><div></div><div></div><div></div><div></div></div></div></div><div><div><div></div><div></div><div></div><div></div></div><div><div><div></div><div></div><div></div><div></div></div></div><div><div><div></div><div></div><div></div><div></div></div><div><div><div></div><div></div><div></div><div></div></div></div></div><div><div><div></div><div></div><div></div><div></div></div><div><div><div></div><div></div><div></div><div></div></div></div><div><div><div></div><div></div><div></div><div></div></div><div><div><div></div><div></div><div></div><div></div></div></div></div><div><div><div></div><div></div><div></div><div></div></div><div><div><div></div><div></div><div></div><div></div></div></div><div><div><div></div><div></div><div></div><div></div></div><div><div><div></div><div></div><div></div><div></div></div></div></div><div><div><div></div><div></div><div></div><div></div></div><div><div><div></div><div></div><div></div><div></div></div></div><div><div><div></div><div></div><div></div><div></div></div><div><div><div></div><div></div><div></div><div></div></div></div></div><div><div><div></div><div></div><div></div><div></div></div><div><div><div></div><div></div><div></div><div></div></div></div><div><div><div></div><div></div><div></div><div></div></div><div><div><div></div><div></div><div></div><div></div></div></div></div><div><div><div></div><div></div><div></div><div></div></div><div><div><div></div><div></div><div></div><div></div></div></div><div><div><div></div><div></div><div></div><div></div></div><div><div><div></div><div></div><div></div><div></div></div></div></div><div><div><div></div><div></div><div></div><div></div></div><div><div><div></div><div></div><div></div><div></div></div></div><div><div><div></div><div></div><div></div><div></div></div><div><div><div></div><div></div><div></div><div></div></div></div></div><div><div><div></div><div></div><div></div><div></div></div><div><div><div></div><div></div><div></div><div></div></div></div><div><div><div></div><div></div><div></div><div></div></div><div><div><div></div><div></div><div></div><div></div></div></div></div><div><div><div></div><div></div><div></div><div></div></div><div><div><div></div><div></div><div></div><div></div></div></div><div><div><div></div><div></div><div></div><div></div></div><div><div><div></div><div></div><div></div><div></div></div></div></div><div><div><div></div><div></div><div></div><div></div></div><div><div><div></div><div></div><div></div><div></div></div></div><div><div><div></div><div></div><div></div><div></div></div><div><div><div></div><div></div><div></div><div></div></div></div></div><div><div><div></div><div></div><div></div><div></div></div><div><div><div></div><div></div><div></div><div></div></div></div><div><div><div></div><div></div><div></div><div></div></div><div><div><div></div><div></div><div></div><div></div></div></div></div><div><div><div></div><div></div><div></div><div></div></div><div><div><div></div><div></div><div></div><div></div></div></div><div><div><div></div><div></div><div></div><div></div></div><div><div><div></div><div></div><div></div><div></div></div></div></div><div><div><div></div><div></div><div></div><div></div></div><div><div><div></div><div></div><div></div><div></div></div></div><div><div><div></div><div></div><div></div><div></div></div><div><div><div></div><div></div><div></div><div></div></div></div></div><div><div><div></div><div></div><div></div><div></div></div><div><div><div></div><div></div><div></div><div></div></div></div><div><div><div></div><div></div><div></div><div></div></div><div><div><div></div><div></div><div></div><div></div></div></div></div><div><div><div></div><div></div><div></div><div></div></div><div><div><div></div><div></div><div></div><div></div></div></div><div><div><div></div><div></div><div></div><div></div></div><div><div><div></div><div></div><div></div><div></div></div></div></div><div><div><div></div><div></div><div></div><div></div></div><div><div><div></div><div></div><div></div><div></div></div></div><div><div><div></div><div></div><div></div><div></div></div><div><div><div></div><div></div><div></div><div></div></div></div></div><div><div><div></div><div></div><div></div><div></div></div><div><div><div></div><div></div><div></div><div></div></div></div><div><div><div></div><div></div><div></div><div></div></div><div><div><div></div><div></div><div></div><div></div></div></div></div><div><div><div></div><div></div><div></div><div></div></div><div><div><div></div><div></div><div></div><div></div></div></div><div><div><div></div><div></div><div></div><div></div></div><div><div><div></div><div></div><div></div><div></div></div></div></div><div><div><div></div><div></div><div></div><div></div></div><div><div><div></div><div></div><div></div><div></div></div></div><div><div><div></div><div></div><div></div><div></div></div><div><div><div></div><div></div><div></div><div></div></div></div></div><div><div><div></div><div></div><div></div><div></div></div><div><div><div></div><div></div><div></div><div></div></div></div><div><div><div></div><div></div><div></div><div></div></div><div><div><div></div><div></div><div></div><div></div></div></div></div><div><div><div></div><div></div><div></div><div></div></div><div><div><div></div><div></div><div></div><div></div></div></div><div><div><div></div><div></div><div></div><div></div></div><div><div><div></div><div></div><div></div><div></div></div></div></div><div><div><div></div><div></div><div></div><div></div></div><div><div><div></div><div></div><div></div><div></div></div></div><div><div><div></div><div></div><div></div><div></div></div><div><div><div></div><div></div><div></div><div></div></div></div></div><div><div><div></div><div></div><div></div><div></div></div><div><div><div></div><div></div><div></div><div></div></div></div><div><div><div></div><div></div><div></div><div></div></div><div><div><div></div><div></div><div></div><div></div></div></div></div><div><div><div></div><div></div><div></div><div></div></div><div><div><div></div><div></div><div></div><div></div></div></div><div><div><div></div><div></div><div></div><div></div></div><div><div><div></div><div></div><div></div><div></div></div></div></div><div><div><div></div><div></div><div></div><div></div></div><div><div><div></div><div></div><div></div><div></div></div></div><div><div><div></div><div></div><div></div><div></div></div><div><div><div></div><div></div><div></div><div></div></div></div></div><div><div><div></div><div></div><div></div><div></div></div><div><div><div></div><div></div><div></div><div></div></div></div><div><div><div></div><div></div><div></div><div></div></div><div><div><div></div><div></div><div></div><div></div></div></div></div><div><div><div></div><div></div><div></div><div></div></div><div><div><div></div><div></div><div></div><div></div></div></div><div><div><div></div><div></div><div></div><div></div></div><div><div><div></div><div></div><div></div><div></div></div></div></div><div><div><div></div><div></div><div></div><div></div></div><div><div><div></div><div></div><div></div><div></div></div></div><div><div><div></div><div></div><div></div><div></div></div><div><div><div></div><div></div><div></div><div></div></div></div></div><div><div><div></div><div></div><div></div><div></div></div><div><div><div></div><div></div><div></div><div></div></div></div><div><div><div></div><div></div><div></div><div></div></div><div><div><div></div><div></div><div></div><div></div></div></div></div><div><div><div></div><div></div><div></div><div></div></div><div><div><div></div><div></div><div></div><div></div></div></div><div><div><div></div><div></div><div></div><div></div></div><div><div><div></div><div></div><div></div><div></div></div></div></div><div><div><div></div><div></div><div></div><div></div></div><div><div><div></div><div></div><div></div><div></div></div></div><div><div><div></div><div></div><div></div><div></div></div><div><div><div></div><div></div><div></div><div></div></div></div></div><div><div><div></div><div></div><div></div><div></div></div><div><div><div></div><div></div><div></div><div></div></div></div><div><div><div></div><div></div><div></div><div></div></div><div><div><div></div><div></div><div></div><div></div></div></div></div><div><div><div></div><div></div><div></div><div></div></div><div><div><div></div><div></div><div></div><div></div></div></div><div><div><div></div><div></div><div></div><div></div></div><div><div><div></div><div></div><div></div><div></div></div></div></div><div><div><div></div><div></div><div></div><div></div></div><div><div><div></div><div></div><div></div><div></div></div></div><div><div><div></div><div></div><div></div><div></div></div><div><div><div></div><div></div><div></div><div></div></div></div></div><div><div><div></div><div></div><div></div><div></div></div><div><div><div></div><div></div><div></div><div></div></div></div><div><div><div></div><div></div><div></div><div></div></div><div><div><div></div><div></div><div></div><div></div></div></div></div><div><div><div></div><div></div><div></div><div></div></div><div><div><div></div><div></div><div></div><div></div></div></div><div><div><div></div><div></div><div></div><div></div></div><div><div><div></div><div></div><div></div><div></div></div></div></div><div><div><div></div><div></div><div></div><div></div></div><div><div><div></div><div></div><div></div><div></div></div></div><div><div><div></div><div></div><div></div><div></div></div><div><div><div></div><div></div><div></div><div></div></div></div></div><div><div><div></div><div></div><div></div><div></div></div><div><div><div></div><div></div><div></div><div></div></div></div><div><div><div></div><div></div><div></div><div></div></div><div><div><div></div><div></div><div></div><div></div></div></div></div><div><div><div></div><div></div><div></div><div></div></div><div><div><div></div><div></div><div></div><div></div></div></div><div><div><div></div><div></div><div></div><div></div></div><div><div><div></div><div></div><div></div><div></div></div></div></div><div><div><div></div><div></div><div></div><div></div></div><div><div><div></div><div></div><div></div><div></div></div></div><div><div><div></div><div></div><div></div><div></div></div><div><div><div></div><div></div><div></div><div></div></div></div></div><div><div><div></div><div></div><div></div><div></div></div><div><div><div></div><div></div><div></div><div></div></div></div><div><div><div></div><div></div><div></div><div></div></div><div><div><div></div><div></div><div></div><div></div></div></div></div><div><div><div></div><div></div><div></div><div></div></div><div><div><div></div><div></div><div></div><div></div></div></div><div><div><div></div><div></div><div></div><div></div></div><div><div><div></div><div></div><div></div><div></div></div></div></div><div><div><div></div><div></div><div></div><div></div></div><div><div><div></div><div></div><div></div><div></div></div></div><div><div><div></div><div></div><div></div><div></div></div><div><div><div></div><div></div><div></div><div></div></div></div></div><div><div><div></div><div></div><div></div><div></div></div><div><div><div></div><div></div><div></div><div></div></div></div><div><div><div></div><div></div><div></div><div></div></div><div><div><div></div><div></div><div></div><div></div></div></div></div><div><div><div></div><div></div><div></div><div></div></div><div><div><div></div><div></div><div></div><div></div></div></div><div><div><div></div><div></div><div></div><div></div></div><div><div><div></div><div></div><div></div><div></div></div></div></div><div><div><div></div><div></div><div></div><div></div></div><div><div><div></div><div></div><div></div><div></div></div></div><div><div><div></div><div></div><div></div><div></div></div><div><div><div></div><div></div><div></div><div></div></div></div></div><div><div><div></div><div></div><div></div><div></div></div><div><div><div></div><div></div><div></div><div></div></div></div><div><div><div></div><div></div><div></div><div></div></div><div><div><div></div><div></div><div></div><div></div></div></div></div><div><div><div></div><div></div><div></div><div></div></div><div><div><div></div><div></div><div></div><div></div></div></div><div><div><div></div><div></div><div></div><div></div></div><div><div><div></div><div></div><div></div><div></div></div></div></div><div><div><div></div><div></div><div></div><div></div></div><div><div><div></div><div></div><div></div><div></div></div></div><div><div><div></div><div></div><div></div><div></div></div><div><div><div></div><div></div><div></div><div></div></div></div></div><div><div><div></div><div></div><div></div><div></div></div><div><div><div></div><div></div><div></div><div></div></div></div><div><div><div></div><div></div><div></div><div></div></div><div><div><div></div><div></div><div></div><div></div></div></div></div><div><div><div></div><div></div><div></div><div></div></div><div><div><div></div><div></div><div></div><div></div></div></div><div><div><div></div><div></div><div></div><div></div></div><div><div><div></div><div></div><div></div><div></div></div></div></div><div><div><div></div><div></div><div></div><div></div></div><div><div><div></div><div></div><div></div><div></div></div></div><div><div><div></div><div></div><div></div><div></div></div><div><div><div></div><div></div><div></div><div></div></div></div></div><div><div><div></div><div></div><div></div><div></div></div><div><div><div></div><div></div><div></div><div></div></div></div><div><div><div></div><div></div><div></div><div></div></div><div><div><div></div><div></div><div></div><div></div></div></div></div><div><div><div></div><div></div><div></div><div></div></div><div><div><div></div><div></div><div></div><div></div></div></div><div><div><div></div><div></div><div></div><div></div></div><div><div><div></div><div></div><div></div><div></div></div></div></div><div><div><div></div><div></div><div></div><div></div></div><div><div><div></div><div></div><div></div><div></div></div></div><div><div><div></div><div></div><div></div><div></div></div><div><div><div></div><div></div><div></div><div></div></div></div></div><div><div><div></div><div></div><div></div><div></div></div><div><div><div></div><div></div><div></div><div></div></div></div><div><div><div></div><div></div><div></div><div></div></div><div><div><div></div><div></div><div></div><div></div></div></div></div><div><div><div></div><div></div><div></div><div></div></div><div><div><div></div><div></div><div></div><div></div></div></div><div><div><div></div><div></div><div></div><div></div></div><div><div><div></div><div></div><div></div><div></div></div></div></div><div><div><div></div><div></div><div></div><div></div></div><div><div><div></div><div></div><div></div><div></div></div></div><div><div><div></div><div></div><div></div><div></div></div><div><div><div></div><div></div><div></div><div></div></div></div></div><div><div><div></div><div></div><div></div><div></div></div><div><div><div></div><div></div><div></div><div></div></div></div><div><div><div></div><div></div><div></div><div></div></div><div><div><div></div><div></div><div></div><div></div></div></div></div><div><div><div></div><div></div><div></div><div></div></div><div><div><div></div><div></div><div></div><div></div></div></div><div><div><div></div><div></div><div></div><div></div></div><div><div><div></div><div></div><div></div><div></div></div></div></div><div><div><div></div><div></div><div></div><div></div></div><div><div><div></div><div></div><div></div><div></div></div></div><div><div><div></div><div></div><div></div><div></div></div><div><div><div></div><div></div><div></div><div></div></div></div></div><div><div><div></div><div></div><div></div><div></div></div><div><div><div></div><div></div><div></div><div></div></div></div><div><div><div></div><div></div><div></div><div></div></div><div><div><div></div><div></div><div></div><div></div></div></div></div><div><div><div></div><div></div><div></div><div></div></div><div><div><div></div><div></div><div></div><div></div></div></div><div><div><div></div><div></div><div></div><div></div></div><div><div><div></div><div></div><div></div><div></div></div></div></div><div><div><div></div><div></div></div></div></div></div></div></div></div></div></div></div></div></div></div></div></div></div></div></div></div></div></div></div></div></div></div></div></div></div></div></div></div></div></div></div></div></div></div></div></div></div></div></div></div></div></div></div></div></div></div></div></div></div></div></div></div></div></div></div></div></div></div></div></div></div></div></div></div></div></div></div></div></div></div></div></div></div></div></div></div></div></div></div></div></div></div></div></div></div></div></div></div></div></div></div></div></div></div></div></div></div></div></div></div></div></div></div></div></div></div></div></div></div></div></div></div></div></div></div></div></div></div></div></div></div></div></div></div></div></div></div></div></div></div></div></div></div>	
--------------------------------------------------------------------------------------------------------------------------------------------------------------------------------------------------------------------------------------------------------------------------------------------------------------------------------------------------------------------------------------------------------------------------------------------------------------------------------------------------------------------------------------------------------------------------------------------------------------------------------------------------------------------------------------------------------------------------------------------------------------------------------------------------------------------------------------------------------------------------------------------------------------------------------------------------------------------------------------------------------------------------------------------------------------------------------------------------------------------------------------------------------------------------------------------------------------------------------------------------------------------------------------------------------------------------------------------------------------------------------------------------------------------------------------------------------------------------------------------------------------------------------------------------------------------------------------------------------------------------------------------------------------------------------------------------------------------------------------------------------------------------------------------------------------------------------------------------------------------------------------------------------------------------------------------------------------------------------------------------------------------------------------------------------------------------------------------------------------------------------------------------------------------------------------------------------------------------------------------------------------------------------------------------------------------------------------------------------------------------------------------------------------------------------------------------------------------------------------------------------------------------------------------------------------------------------------------------------------------------------------------------------------------------------------------------------------------------------------------------------------------------------------------------------------------------------------------------------------------------------------------------------------------------------------------------------------------------------------------------------------------------------------------------------------------------------------------------------------------------------------------------------------------------------------------------------------------------------------------------------------------------------------------------------------------------------------------------------------------------------------------------------------------------------------------------------------------------------------------------------------------------------------------------------------------------------------------------------------------------------------------------------------------------------------------------------------------------------------------------------------------------------------------------------------------------------------------------------------------------------------------------------------------------------------------------------------------------------------------------------------------------------------------------------------------------------------------------------------------------------------------------------------------------------------------------------------------------------------------------------------------------------------------------------------------------------------------------------------------------------------------------------------------------------------------------------------------------------------------------------------------------------------------------------------------------------------------------------------------------------------------------------------------------------------------------------------------------------------------------------------------------------------------------------------------------------------------------------------------------------------------------------------------------------------------------------------------------------------------------------------------------------------------------------------------------------------------------------------------------------------------------------------------------------------------------------------------------------------------------------------------------------------------------------------------------------------------------------------------------------------------------------------------------------------------------------------------------------------------------------------------------------------------------------------------------------------------------------------------------------------------------------------------------------------------------------------------------------------------------------------------------------------------------------------------------------------------------------------------------------------------------------------------------------------------------------------------------------------------------------------------------------------------------------------------------------------------------------------------------------------------------------------------------------------------------------------------------------------------------------------------------------------------------------------------------------------------------------------------------------------------------------------------------------------------------------------------------------------------------------------------------------------------------------------------------------------------------------------------------------------------------------------------------------------------------------------------------------------------------------------------------------------------------------------------------------------------------------------------------------------------------------------------------------------------------------------------------------------------------------------------------------------------------------------------------------------------------------------------------------------------------------------------------------------------------------------------------------------------------------------------------------------------------------------------------------------------------------------------------------------------------------------------------------------------------------------------------------------------------------------------------------------------------------------------------------------------------------------------------------------------------------------------------------------------------------------------------------------------------------------------------------------------------------------------------------------------------------------------------------------------------------------------------------------------------------------------------------------------------------------------------------------------------------------------------------------------------------------------------------------------------------------------------------------------------------------------------------------------------------------------------------------------------------------------------------------------------------------------------------------------------------------------------------------------------------------------------------------------------------------------------------------------------------------------------------------------------------------------------------------------------------------------------------------------------------------------------------------------------------------------------------------------------------------------------------------------------------------------------------------------------------------------------------------------------------------------------------------------------------------------------------------------------------------------------------------------------------------------------------------------------------------------------------------------------------------------------------------------------------------------------------------------------------------------------------------------------------------------------------------------------------------------------------------------------------------------------------------------------------------------------------------------------------------------------------------------------------------------------------------------------------------------------------------------------------------------------------------------------------------------------------------------------------------------------------------------------------------------------------------------------------------------------------------------------------------------------------------------------------------------------------------------------------------------------------------------------------------------------------------------------------------------------------------------------------------------------------------------------------------------------------------------------------------------------------------------------------------------------------------------------------------------------------------------------------------------------------------------------------------------------------------------------------------------------------------------------------------------------------------------------------------------------------------------------------------------------------------------------------------------------------------------------------------------------------------------------------------------------------------------------------------------------------------------------------------------------------------------------------------------------------------------------------------------------------------------------------------------------------------------------------------------------------------------------------------------------------------------------------------------------------------------------------------------------------------------------------------------------------------------------------------------------------------------------------------------------------------------------------------------------------------------------------------------------------------------------------------------------------------------------------------------------------------------------------------------------------------------------------------------------------------------------------------------------------------------------------------------------------------------------------------------------------------------------------------------------------------------------------------------------------------------------------------------------------------------------------------------------------------------------------------------------------------------------------------------------------------------------------------------------------------------------------------------------------------------------------------------------------------------------------------------------------------------------------------------------------------------------------------------------------------------------------------------------------------------------------------------------------------------------------------------------------------------------------------------------------------------------------------------------------------------------------------------------------------------------------------------------------------------------------------------------------------------------------------------------------------------------------------------------------------------------------------------------------------------------------------------------------------------------------------------------------------------------------------------------------------------------------------------------------------------------------------------------------------------------------------------------------------------------------------------------------------------------------------------------------------------------------------------------------------------------------------------------------------------------------------------------------------------------------------------------------------------------------------------------------------------------------------------------------------------------------------------------------------------------------------------------------------------------------------------------------------------------------------------------------------------------------------------------------------------------------------------------------------------------------------------------------------------------------------------------------------------------------------------------------------------------------------------------------------------------------------------------------------------------------------------------------------------------------------------------------------------------------------------------------------------------------------------------------------------------------------------------------------------------------------------------------------------------------------------------------------------------------------------------------------------------------------------------------------------------------------------------------------------------------------------------------------------------------------------------------------------------------------------------------------------------------------------------------------------------------------------------------------------------------------------------------------------------------------------------------------------------------------------------------------------------------------------------------------------------------------------------------------------------------------------------------------------------------------------------------------------------------------------------------------------------------------------------------------------------------------------------------------------------------------------------------------------------------------------------------------------------------------------------------------------------------------------------------------------------------------------------------------------------------------------------------------------------------------------------------------------------------------------------------------------------------------------------------------------------------------------------------------------------------------------------------------------------------------------------------------------------------------------------------------------------------------------------------------------------------------------------------------------------------------------------------------------------------------------------------------------------------------------------------------------------------------------------------------------------------------------------------------------------------------------------------------------------------------------------------------------------------------------------------------------------------------------------------------------------------------------------------------------------------------------------------------------------------------------------------------------------------------------------------------------------------------------------------------------------------------------------------------------------------------------------------------------------------------------------------------------------------------------------------------------------------------------------------------------------------------------------------------------------------------------------------------------------------------------------------------------------------------------------------------------------------------------------------------------------------------------------------------------------------------------------------------------------------------------------------------------------------------------------------------------------------------------------------------------------------------------------------------------------------------------------------------------------------------------------------------------------------------------------------------------------------------------------------------------------------------------------------------------------------------------------------------------------------------------------------------------------------------------------------------------------------------------------------------------------------------------------------------------------------------------------------------------------------------------------------------------------------------------------------------------------------------------------------------------------------------------------------------------------------------------------------------------------------------------------------------------------------------------------------------------------------------------------------------------------------------------------------------------------------------------------------------------------------------------------------------------------------------------------------------------------------------------------------------------------------------------------------------------------------------------------------------------------------------------------------------------------------------------------------------------------------------------------------------------------------------------------------------------------------------------------------------------------------------------------------------------------------------------------------------------------------------------------------------------------------------------------------------------------------------------------------------------------------------------------------------------------------------------------------------------------------------------------------------------------------------------------------------------------------------------------------------------------------------------------------------------------------------------------------------------------------------------------------------------------------------------------------------------------------------------------------------------------------------------------------------------------------------------------------------------------------------------------------------------------------------------------------------------------------------------------------------------------------------------------------------------------------------------------------------------------------------------------------------------------------------------------------------------------------------------------------------------------------------------------------------------------------------------------------------------------------------------------------------------------------------------------------------------------------------------------------------------------------------------------------------------------------------------------------------------------------------------------------------------------------------------------------------------------------------------------------------------------------------------------------------------------------------------------------------------------------------------------------------------------------------------------------------------------------------------------------------------------------------------------------------------------------------------------------------------------------------------------------------------------------------------------------------------------------------------------------------------------------------------------------------------------------------------------------------------------------------------------------------------------------------------------------------------------------------------------------------------------------------------------------------------------------------------------------------------------------------------------------------------------------------------------------------------------------------------------------------------------------------------------------------------------------------------------------------------------------------------------------------------------------------------------------------------------------------------------------------------------------------------------------------------------------------------------------------------------------------------------------------------------------------------------------------------------------------------------------------------------------------------------------------------------------------------------------------------------------------------------------------------------------------------------------------------------------------------------------------------------------------------------------------------------------------------------------------------------------------------------------------------------------------------------------------------------------------------------------------------------------------------------------------------------------------------------------------------------------------------------------------------------------------------------------------------------------------------------------------------------------------------------------------------------------------------------------------------------------------------------------------------------------------------------------------------------------------------------------------------------------------------------------------------------------------------------------------------------------------------------------------------------------------------------------------------------------------------------------------------------------------------------------------------------------------------------------------------------------------------------------------------------------------------------------------------------------------------------------------------------------------------------------------------------------------------------------------------------------------------------------------------------------------------------------------------------------------------------------------------------------------------------------------------------------------------------------------------------------------------------------------------------------------------------------------------------------------------------------------------------------------------------------------------------------------------------------------------------------------------------------------------------------------------------------------------------------------------------------------------------------------------------------------------------------------------------------------------------------------------------------------------------------------------------------------------------------------------------------------------------------------------------------------------------------------------------------------------------------------------------------------------------------------------------------------------------------------------------------------------------------------------------------------------------------------------------------------------------------------------------------------------------------------------------------------------------------------------------------------------------------------------------------------------------------------------------------------------------------------------------------------------------------------------------------------------------------------------------------------------------------------------------------------------------------------------------------------------------------------------------------------------------------------------------------------------------------------------------------------------------------------------------------------------------------------------------------------------------------------------------------------------------------------------------------------------------------------------------------------------------------------------------------------------------------------------------------------------------------------------------------------------------------------------------------------------------------------------------------------------------------------------------------------------------------------------------------------------------------------------------------------------------------------------------------------------------------------------------------------------------------------------------------------------------------------------------------------------------------------------------------------------------------------------------------------------------------------------------------------------------------------------------------------------------------------------------------------------------------------------------------------------------------------------------------------------------------------------------------------------------------------------------------------------------------------------------------------------------------------------------------------------------------------------------------------------------------------------------------------------------------------------------------------------------------------------------------------------------------------------------------------------------------------------------------------------------------------------------------------------------------------------------------------------------------------------------------------------------------------------------------------------------------------------------------------------------------------------------------------------------------------------------------------------------------------------------------------------------------------------------------------------------------------------------------------------------------------------------------------------------------------------------------------------------------------------------------------------------------------------------------------------------------------------------------------------------------------------------------------------------------------------------------------------------------------------------------------------------------------------------------------------------------------------------------------------------------------------------------------------------------------------------------------------------------------------------------------------------------------------------------------------------------------------------------------------------------------------------------------------------------------------------------------------------------------------------------------------------------------------------------------------------------------------------------------------------------------------------------------------------------------------------------------------------------------------------------------------------------------------------------------------------------------------------------------------------------------------------------------------------------------------------------------------------------------------------------------------------------------------------------------------------------------------------------------------------------------------------------------------------------------------------------------------------------------------------------------------------------------------------------------------------------------------------------------------------------------------------------------------------------------------------------------------------------------------------------------------------------------------------------------------------------------------------------------------------------------------------------------------------------------------------------------------------------------------------------------------------------------------------------------------------------------------------------------------------------------------------------------------------------------------------------------------------------------------------------------------------------------------------------------------------------------------------------------------------------------------------------------------------------------------------------------------------------------------------------------------------------------------------------------------------------------------------------------------------------------------------------------------------------------------------------------------------------------------------------------------------------------------------------------------------------------------------------------------------------------------------------------------------------------------------------------------------------------------------------------------------------------------------------------------------------------------------------------------------------------------------------------------------------------------------------------------------------------------------------------------------------------------------------------------------------------------------------------------------------------------------------------------------------------------------------------------------------------------------------------------------------------------------------------------------------------------------------------------------------------------------------------------------------------------------------------------------------------------------------------------------------------------------------------------------------------------------------------------------------------------------------------------------------------------------------------------------------------------------------------------------------------------------------------------------------------------------------------------------------------------------------------------------------------------------------------------------------------------------------------------------------------------------------------------------------------------------------------------------------------------------------------------------------------------------------------------------------------------------------------------------------------------------------------------------------------------------------------------------------------------------------------------------------------------------------------------------------------------------------------------------------------------------------------------------------------------------------------------------------------------------------------------------------------------------------------------------------------------------------------------------------------------------------------------------------------------------------------------------------------------------------------------------------------------------------------------------------------------------------------------------------------------------------------------------------------------------------------------------------------------------------------------------------------------------------------------------------------------------------------------------------------------------------------------------------------------------------------------------------------------------------------------------------------------------------------------------------------------------------------------------------------------------------------------------------------------------------------------------------------------------------------------------------------------------------------------------------------------------------------------------------------------------------------------------------------------------------------------------------------------------------------------------------------------------------------------------------------------------------------------------------------------------------------------------------------------------------------------------------------------------------------------------------------------------------------------------------------------------------------------------------------------------------------------------------------------------------------------------------------------------------------------------------------------------------------------------------------------------------------------------------------------------------------------------------------------------------------------------------------------------------------------------------------------------------------------------------------------------------------------------------------------------------------------------------------------------------------------------------------------------------------------------------------------------------------------------------------------------------------------------------------------------------------------------------------------------------------------------------------------------------------------------------------------------------------------------------------------------------------------------------------------------------------------------------------------------------------------------------------------------------------------------------------------------------------------------------------------------------	--

CARRER MARE DE DÉU DE LA SALUT

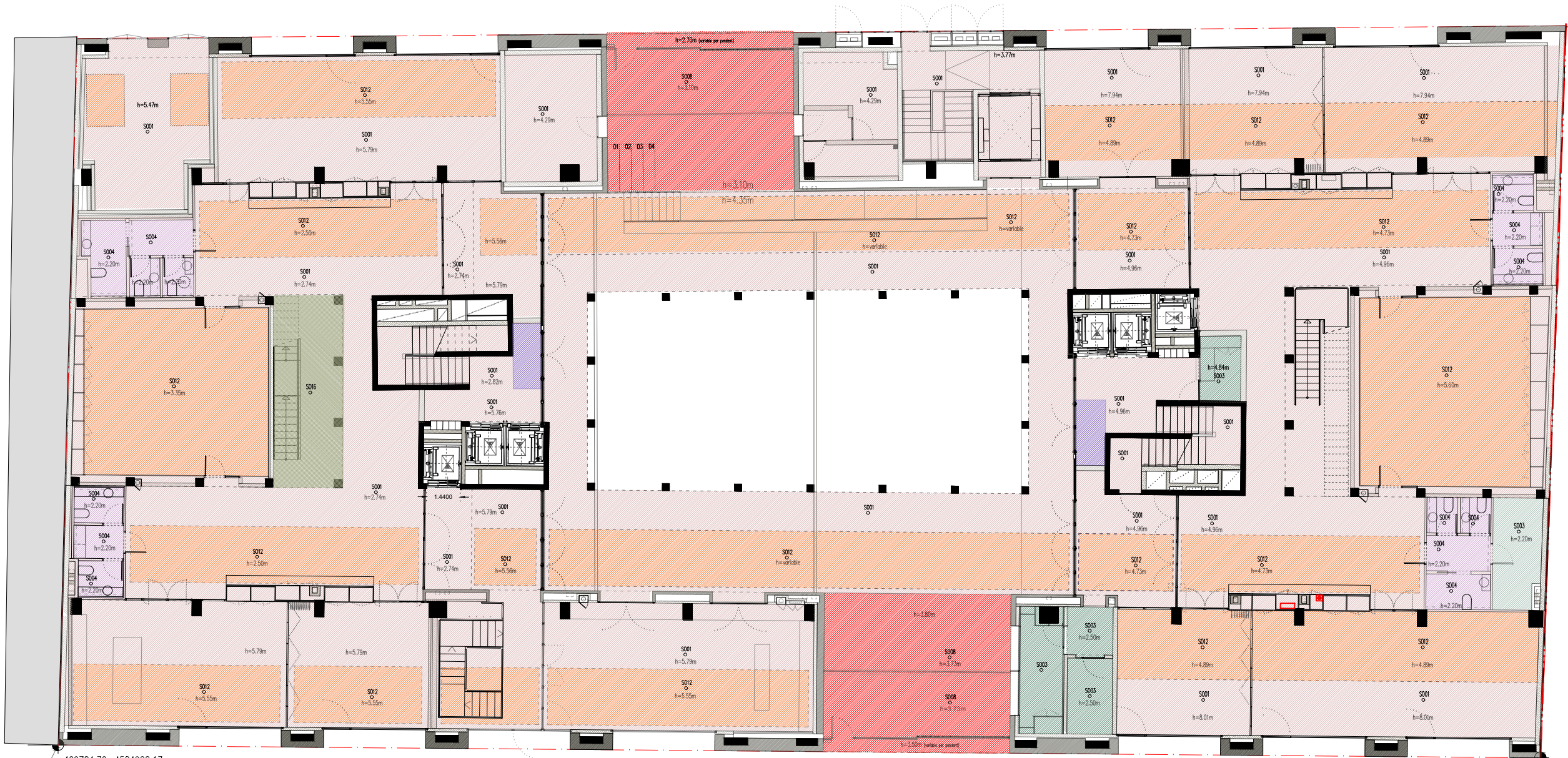

PUNT INICI
REPLANTEIG

429784.70, 4584928.17

429833.67, 4584968.38

CARRER MARE DE DÉU DE MONTSERRAT

PLANTA BAIXA
(COTA +0.00/+0.83m)

S001	Formigó vist
S003	Cel·las de cartró-guix (48mm+15mm) amb llana de roca i registres
S004	Cel·las de cartró-guix hidròfug (48mm+15mm) amb llana de roca i registres
S006	Safata instal·lacions zones comuns
S007	Cel·las de cartró-guix acústic + Cel·las de fusta natural
S008	Cel·las de projectat de suro color semblant maó.
S009	Cel·las de cartró-guix (25mm+15mm)
S004+RE08	Cel·las de cartró-guix amb revestiment de fusta contraxapada d'exterior tipus Duraply (Garnica) de pollancre
S011	Cel·las acústic continu amb panells Rockfon Mono Acoustic o equivalent i periferia
S012	Cel·las acústic amb 2 panells de Celentit o similar i periferia, pintat.
S014	Cel·las de cartró-guix aquapanel
S015	Cel·las de cartró-guix acústic + cel·las acústic de panells Celentit o equivalent
S016	Fals sostre de vidre amb sistema de sujeció GM KUB 01

<div><div><div><div><div></div><div></div></div><div><div><div><div></div><div></div><div></div></div></div><div><div><div><div></div><div></div><div></div></div></div></div><div><div><div><div></div><div></div><div></div></div></div><div><div><div><div></div><div></div><div></div></div></div></div><div><div><div><div></div><div></div><div></div></div></div><div><div><div><div></div><div></div><div></div></div></div></div><div><div><div><div></div><div></div><div></div></div></div><div><div><div><div></div><div></div><div></div></div></div></div><div><div><div><div></div><div></div><div></div></div></div><div><div><div><div></div><div></div><div></div></div></div></div><div><div><div><div></div><div></div><div></div></div></div><div><div><div><div></div><div></div><div></div></div></div></div><div><div><div><div></div><div></div><div></div></div></div><div><div><div><div></div><div></div><div></div></div></div></div><div><div><div><div></div><div></div><div></div></div></div><div><div><div><div></div><div></div><div></div></div></div></div><div><div><div><div></div><div></div><div></div></div></div><div><div><div><div></div><div></div><div></div></div></div></div><div><div><div><div></div><div></div><div></div></div></div><div><div><div><div></div><div></div><div></div></div></div></div><div><div><div><div></div><div></div><div></div></div></div><div><div><div><div></div><div></div><div></div></div></div></div><div><div><div><div></div><div></div><div></div></div></div><div><div><div><div></div><div></div><div></div></div></div></div><div><div><div><div></div><div></div><div></div></div></div><div><div><div><div></div><div></div><div></div></div></div></div><div><div><div><div></div><div></div><div></div></div></div><div><div><div><div></div><div></div><div></div></div></div></div><div><div><div><div></div><div></div><div></div></div></div><div><div><div><div></div><div></div><div></div></div></div></div><div><div><div><div></div><div></div><div></div></div></div><div><div><div><div></div><div></div><div></div></div></div></div><div><div><div><div></div><div></div><div></div></div></div><div><div><div><div></div><div></div><div></div></div></div></div><div><div><div><div></div><div></div><div></div></div></div><div><div><div><div></div><div></div><div></div></div></div></div><div><div><div><div></div><div></div><div></div></div></div><div><div><div><div></div><div></div><div></div></div></div></div><div><div><div><div></div><div></div><div></div></div></div><div><div><div><div></div><div></div><div></div></div></div></div><div><div><div><div></div><div></div><div></div></div></div><div><div><div><div></div><div></div><div></div></div></div></div><div><div><div><div></div><div></div><div></div></div></div><div><div><div><div></div><div></div><div></div></div></div></div><div><div><div><div></div><div></div><div></div></div></div><div><div><div><div></div><div></div><div></div></div></div></div><div><div><div><div></div><div></div><div></div></div></div><div><div><div><div></div><div></div><div></div></div></div></div><div><div><div><div></div><div></div><div></div></div></div><div><div><div><div></div><div></div><div></div></div></div></div><div><div><div><div></div><div></div><div></div></div></div><div><div><div><div></div><div></div><div></div></div></div></div><div><div><div><div></div><div></div><div></div></div></div><div><div><div><div></div><div></div><div></div></div></div></div><div><div><div><div></div><div></div><div></div></div></div><div><div><div><div></div><div></div><div></div></div></div></div><div><div><div><div></div><div></div><div></div></div></div><div><div><div><div></div><div></div><div></div></div></div></div><div><div><div><div></div><div></div><div></div></div></div><div><div><div><div></div><div></div><div></div></div></div></div><div><div><div><div></div><div></div><div></div></div></div><div><div><div><div></div><div></div><div></div></div></div></div><div><div><div><div></div><div></div><div></div></div></div><div><div><div><div></div><div></div><div></div></div></div></div><div><div><div><div></div><div></div><div></div></div></div><div><div><div><div></div><div></div><div></div></div></div></div><div><div><div><div></div><div></div><div></div></div></div><div><div><div><div></div><div></div><div></div></div></div></div><div><div><div><div></div><div></div><div></div></div></div><div><div><div><div></div><div></div><div></div></div></div></div><div><div><div><div></div><div></div><div></div></div></div><div><div><div><div></div><div></div><div></div></div></div></div><div><div><div><div></div><div></div><div></div></div></div><div><div><div><div></div><div></div><div></div></div></div></div><div><div><div><div></div><div></div><div></div></div></div><div><div><div><div></div><div></div><div></div></div></div></div><div><div><div><div></div><div></div><div></div></div></div><div><div><div><div></div><div></div><div></div></div></div></div><div><div><div><div></div><div></div><div></div></div></div><div><div><div><div></div><div></div><div></div></div></div></div><div><div><div><div></div><div></div><div></div></div></div><div><div><div><div></div><div></div><div></div></div></div></div><div><div><div><div></div><div></div><div></div></div></div><div><div><div><div></div><div></div><div></div></div></div></div><div><div><div><div></div><div></div><div></div></div></div><div><div><div><div></div><div></div><div></div></div></div></div><div><div><div><div></div><div></div><div></div></div></div><div><div><div><div></div><div></div><div></div></div></div></div><div><div><div><div></div><div></div><div></div></div></div><div><div><div><div></div><div></div><div></div></div></div></div><div><div><div><div></div><div></div><div></div></div></div><div><div><div><div></div><div></div><div></div></div></div></div><div><div><div><div></div><div></div><div></div></div></div><div><div><div><div></div><div></div><div></div></div></div></div><div><div><div><div></div><div></div><div></div></div></div><div><div><div><div></div><div></div><div></div></div></div></div><div><div><div><div></div><div></div><div></div></div></div><div><div><div><div></div><div></div><div></div></div></div></div><div><div><div><div></div><div></div><div></div></div></div><div><div><div><div></div><div></div><div></div></div></div></div><div><div><div><div></div><div></div><div></div></div></div><div><div><div><div></div><div></div><div></div></div></div></div><div><div><div><div></div><div></div><div></div></div></div><div><div><div><div></div><div></div><div></div></div></div></div><div><div><div><div></div><div></div><div></div></div></div><div><div><div><div></div><div></div><div></div></div></div></div><div><div><div><div></div><div></div><div></div></div></div><div><div><div><div></div><div></div><div></div></div></div></div><div><div><div><div></div><div></div><div></div></div></div><div><div><div><div></div><div></div><div></div></div></div></div><div><div><div><div></div><div></div><div></div></div></div><div><div><div><div></div><div></div><div></div></div></div></div><div><div><div><div></div><div></div><div></div></div></div><div><div><div><div></div><div></div><div></div></div></div></div><div><div><div><div></div><div></div><div></div></div></div><div><div><div><div></div><div></div><div></div></div></div></div><div><div><div><div></div><div></div><div></div></div></div><div><div><div><div></div><div></div><div></div></div></div></div><div><div><div><div></div><div></div><div></div></div></div><div><div><div><div></div><div></div><div></div></div></div></div><div><div><div><div></div><div></div><div></div></div></div><div><div><div><div></div><div></div><div></div></div></div></div><div><div><div><div></div><div></div><div></div></div></div><div><div><div><div></div><div></div><div></div></div></div></div><div><div><div><div></div><div></div><div></div></div></div><div><div><div><div></div><div></div><div></div></div></div></div><div><div><div><div></div><div></div><div></div></div></div><div><div><div><div></div><div></div><div></div></div></div></div><div><div><div><div></div><div></div><div></div></div></div><div><div><div><div></div><div></div><div></div></div></div></div><div><div><div><div></div><div></div><div></div></div></div><div><div><div><div></div><div></div><div></div></div></div></div><div><div><div><div></div><div></div><div></div></div></div><div><div><div><div></div><div></div><div></div></div></div></div><div><div><div><div></div><div></div><div></div></div></div><div><div><div><div></div><div></div><div></div></div></div></div><div><div><div><div></div><div></div><div></div></div></div><div><div><div><div></div><div></div><div></div></div></div></div><div><div><div><div></div><div></div><div></div></div></div><div><div><div><div></div><div></div><div></div></div></div></div><div><div><div><div></div><div></div><div></div></div></div><div><div><div><div></div><div></div><div></div></div></div></div><div><div><div><div></div><div></div><div></div></div></div><div><div><div><div></div><div></div><div></div></div></div></div><div><div><div><div></div><div></div><div></div></div></div><div><div><div><div></div><div></div><div></div></div></div></div><div><div><div><div></div><div></div><div></div></div></div><div><div><div><div></div><div></div><div></div></div></div></div><div><div><div><div></div><div></div><div></div></div></div><div><div><div><div></div><div></div><div></div></div></div></div><div><div><div><div></div><div></div><div></div></div></div><div><div><div><div></div><div></div><div></div></div></div></div><div><div><div><div></div><div></div><div></div></div></div><div><div><div><div></div><div></div><div></div></div></div></div><div><div><div><div></div><div></div><div></div></div></div><div><div><div><div></div><div></div><div></div></div></div></div><div><div><div><div></div><div></div><div></div></div></div><div><div><div><div></div><div></div><div></div></div></div></div><div><div><div><div></div><div></div><div></div></div></div><div><div><div><div></div><div></div><div></div></div></div></div><div><div><div><div></div><div></div><div></div></div></div><div><div><div><div></div><div></div><div></div></div></div></div><div><div><div><div></div><div></div><div></div></div></div><div><div><div><div></div><div></div><div></div></div></div></div><div><div><div><div></div><div></div><div></div></div></div><div><div><div><div></div><div></div><div></div></div></div></div><div><div><div><div></div><div></div><div></div></div></div><div><div><div><div></div><div></div><div></div></div></div></div><div><div><div><div></div><div></div><div></div></div></div><div><div><div><div></div><div></div><div></div></div></div></div><div><div><div><div></div><div></div><div></div></div></div><div><div><div><div></div><div></div><div></div></div></div></div><div><div><div><div></div><div></div><div></div></div></div><div><div><div><div></div><div></div><div></div></div></div></div><div><div><div><div></div><div></div><div></div></div></div><div><div><div><div></div><div></div><div></div></div></div></div><div><div><div><div></div><div></div><div></div></div></div><div><div><div><div></div><div></div><div></div></div></div></div><div><div><div><div></div><div></div><div></div></div></div><div><div><div><div></div><div></div><div></div></div></div></div><div><div><div><div></div><div></div><div></div></div></div><div><div><div><div></div><div></div><div></div></div></div></div><div><div><div><div></div><div></div><div></div></div></div><div><div><div><div></div><div></div><div></div></div></div></div><div><div><div><div></div><div></div><div></div></div></div><div><div><div><div></div><div></div><div></div></div></div></div><div><div><div><div></div><div></div><div></div></div></div><div><div><div><div></div><div></div><div></div></div></div></div><div><div><div><div></div><div></div><div></div></div></div><div><div><div><div></div><div></div><div></div></div></div></div><div><div><div><div></div><div></div><div></div></div></div><div><div><div><div></div><div></div><div></div></div></div></div><div><div><div><div></div><div></div><div></div></div></div><div><div><div><div></div><div></div><div></div></div></div></div><div><div><div><div></div><div></div><div></div></div></div><div><div><div><div></div><div></div><div></div></div></div></div><div><div><div><div></div><div></div><div></div></div></div><div><div><div><div></div><div></div><div></div></div></div></div><div><div><div><div></div><div></div><div></div></div></div><div><div><div><div></div><div></div><div></div></div></div></div><div><div><div><div></div><div></div><div></div></div></div><div><div><div><div></div><div></div><div></div></div></div></div><div><div><div><div></div><div></div><div></div></div></div><div><div><div><div></div><div></div><div></div></div></div></div><div><div><div><div></div><div></div><div></div></div></div><div><div><div><div></div><div></div><div></div></div></div></div><div><div><div><div></div><div></div><div></div></div></div><div><div><div><div></div><div></div><div></div></div></div></div><div><div><div><div></div><div></div><div></div></div></div><div><div><div><div></div><div></div><div></div></div></div></div><div><div><div><div></div><div></div><div></div></div></div><div><div><div><div></div><div></div><div></div></div></div></div><div><div><div><div></div><div></div><div></div></div></div><div><div><div><div></div><div></div><div></div></div></div></div><div><div><div><div></div><div></div><div></div></div></div><div><div><div><div></div><div></div><div></div></div></div></div><div><div><div><div></div><div></div><div></div></div></div><div><div><div><div></div><div></div><div></div></div></div></div><div><div><div><div></div><div></div><div></div></div></div><div><div><div><div></div><div></div><div></div></div></div></div><div><div><div><div></div><div></div><div></div></div></div><div><div><div><div></div><div></div><div></div></div></div></div><div><div><div><div></div><div></div><div></div></div></div><div><div><div><div></div><div></div><div></</div></div></div></div></div></div></div></div></div></div></div></div></div></div></div></div></div></div></div></div></div></div></div></div></div></div></div></div></div></div></div></div></div></div></div></div></div></div></div></div></div></div></div></div></div></div></div></div></div></div></div></div></div></div></div></div></div></div></div></div></div></div></div></div></div></div></div></div></div></div></div></div></div></div></div></div></div></div></div></div></div></div></div></div></div></div></div></div></div></div></div></div></div></div></div></div></div></div></div></div></div></div></div></div></div></div></div></div></div></div></div></div></div></div></div></div></div></div></div>	
-------------------------------------------------------------------------------------------------------------------------------------------------------------------------------------------------------------------------------------------------------------------------------------------------------------------------------------------------------------------------------------------------------------------------------------------------------------------------------------------------------------------------------------------------------------------------------------------------------------------------------------------------------------------------------------------------------------------------------------------------------------------------------------------------------------------------------------------------------------------------------------------------------------------------------------------------------------------------------------------------------------------------------------------------------------------------------------------------------------------------------------------------------------------------------------------------------------------------------------------------------------------------------------------------------------------------------------------------------------------------------------------------------------------------------------------------------------------------------------------------------------------------------------------------------------------------------------------------------------------------------------------------------------------------------------------------------------------------------------------------------------------------------------------------------------------------------------------------------------------------------------------------------------------------------------------------------------------------------------------------------------------------------------------------------------------------------------------------------------------------------------------------------------------------------------------------------------------------------------------------------------------------------------------------------------------------------------------------------------------------------------------------------------------------------------------------------------------------------------------------------------------------------------------------------------------------------------------------------------------------------------------------------------------------------------------------------------------------------------------------------------------------------------------------------------------------------------------------------------------------------------------------------------------------------------------------------------------------------------------------------------------------------------------------------------------------------------------------------------------------------------------------------------------------------------------------------------------------------------------------------------------------------------------------------------------------------------------------------------------------------------------------------------------------------------------------------------------------------------------------------------------------------------------------------------------------------------------------------------------------------------------------------------------------------------------------------------------------------------------------------------------------------------------------------------------------------------------------------------------------------------------------------------------------------------------------------------------------------------------------------------------------------------------------------------------------------------------------------------------------------------------------------------------------------------------------------------------------------------------------------------------------------------------------------------------------------------------------------------------------------------------------------------------------------------------------------------------------------------------------------------------------------------------------------------------------------------------------------------------------------------------------------------------------------------------------------------------------------------------------------------------------------------------------------------------------------------------------------------------------------------------------------------------------------------------------------------------------------------------------------------------------------------------------------------------------------------------------------------------------------------------------------------------------------------------------------------------------------------------------------------------------------------------------------------------------------------------------------------------------------------------------------------------------------------------------------------------------------------------------------------------------------------------------------------------------------------------------------------------------------------------------------------------------------------------------------------------------------------------------------------------------------------------------------------------------------------------------------------------------------------------------------------------------------------------------------------------------------------------------------------------------------------------------------------------------------------------------------------------------------------------------------------------------------------------------------------------------------------------------------------------------------------------------------------------------------------------------------------------------------------------------------------------------------------------------------------------------------------------------------------------------------------------------------------------------------------------------------------------------------------------------------------------------------------------------------------------------------------------------------------------------------------------------------------------------------------------------------------------------------------------------------------------------------------------------------------------------------------------------------------------------------------------------------------------------------------------------------------------------------------------------------------------------------------------------------------------------------------------------------------------------------------------------------------------------------------------------------------------------------------------------------------------------------------------------------------------------------------------------------------------------------------------------------------------------------------------------------------------------------------------------------------------------------------------------------------------------------------------------------------------------------------------------------------------------------------------------------------------------------------------------------------------------------------------------------------------------------------------------------------------------------------------------------------------------------------------------------------------------------------------------------------------------------------------------------------------------------------------------------------------------------------------------------------------------------------------------------------------------------------------------------------------------------------------------------------------------------------------------------------------------------------------------------------------------------------------------------------------------------------------------------------------------------------------------------------------------------------------------------------------------------------------------------------------------------------------------------------------------------------------------------------------------------------------------------------------------------------------------------------------------------------------------------------------------------------------------------------------------------------------------------------------------------------------------------------------------------------------------------------------------------------------------------------------------------------------------------------------------------------------------------------------------------------------------------------------------------------------------------------------------------------------------------------------------------------------------------------------------------------------------------------------------------------------------------------------------------------------------------------------------------------------------------------------------------------------------------------------------------------------------------------------------------------------------------------------------------------------------------------------------------------------------------------------------------------------------------------------------------------------------------------------------------------------------------------------------------------------------------------------------------------------------------------------------------------------------------------------------------------------------------------------------------------------------------------------------------------------------------------------------------------------------------------------------------------------------------------------------------------------------------------------------------------------------------------------------------------------------------------------------------------------------------------------------------------------------------------------------------------------------------------------------------------------------------------------------------------------------------------------------------------------------------------------------------------------------------------------------------------------------------------------------------------------------------------------------------------------------------------------------------------------------------------------------------------------------------------------------------------------------------------------------------------------------------------------------------------------------------------------------------------------------------------------------------------------------------------------------------------------------------------------------------------------------------------------------------------------------------------------------------------------------------------------------------------------------------------------------------------------------------------------------------------------------------------------------------------------------------------------------------------------------------------------------------------------------------------------------------------------------------------------------------------------------------------------------------------------------------------------------------------------------------------------------------------------------------------------------------------------------------------------------------------------------------------------------------------------------------------------------------------------------------------------------------------------------------------------------------------------------------------------------------------------------------------------------------------------------------------------------------------------------------------------------------------------------------------------------------------------------------------------------------------------------------------------------------------------------------------------------------------------------------------------------------------------------------------------------------------------------------------------------------------------------------------------------------------------------------------------------------------------------------------------------------------------------------------------------------------------------------------------------------------------------------------------------------------------------------------------------------------------------------------------------------------------------------------------------------------------------------------------------------------------------------------------------------------------------------------------------------------------------------------------------------------------------------------------------------------------------------------------------------------------------------------------------------------------------------------------------------------------------------------------------------------------------------------------------------------------------------------------------------------------------------------------------------------------------------------------------------------------------------------------------------------------------------------------------------------------------------------------------------------------------------------------------------------------------------------------------------------------------------------------------------------------------------------------------------------------------------------------------------------------------------------------------------------------------------------------------------------------------------------------------------------------------------------------------------------------------------------------------------------------------------------------------------------------------------------------------------------------------------------------------------------------------------------------------------------------------------------------------------------------------------------------------------------------------------------------------------------------------------------------------------------------------------------------------------------------------------------------------------------------------------------------------	--

CARRER MARE DE DÉU DE LA SALUT

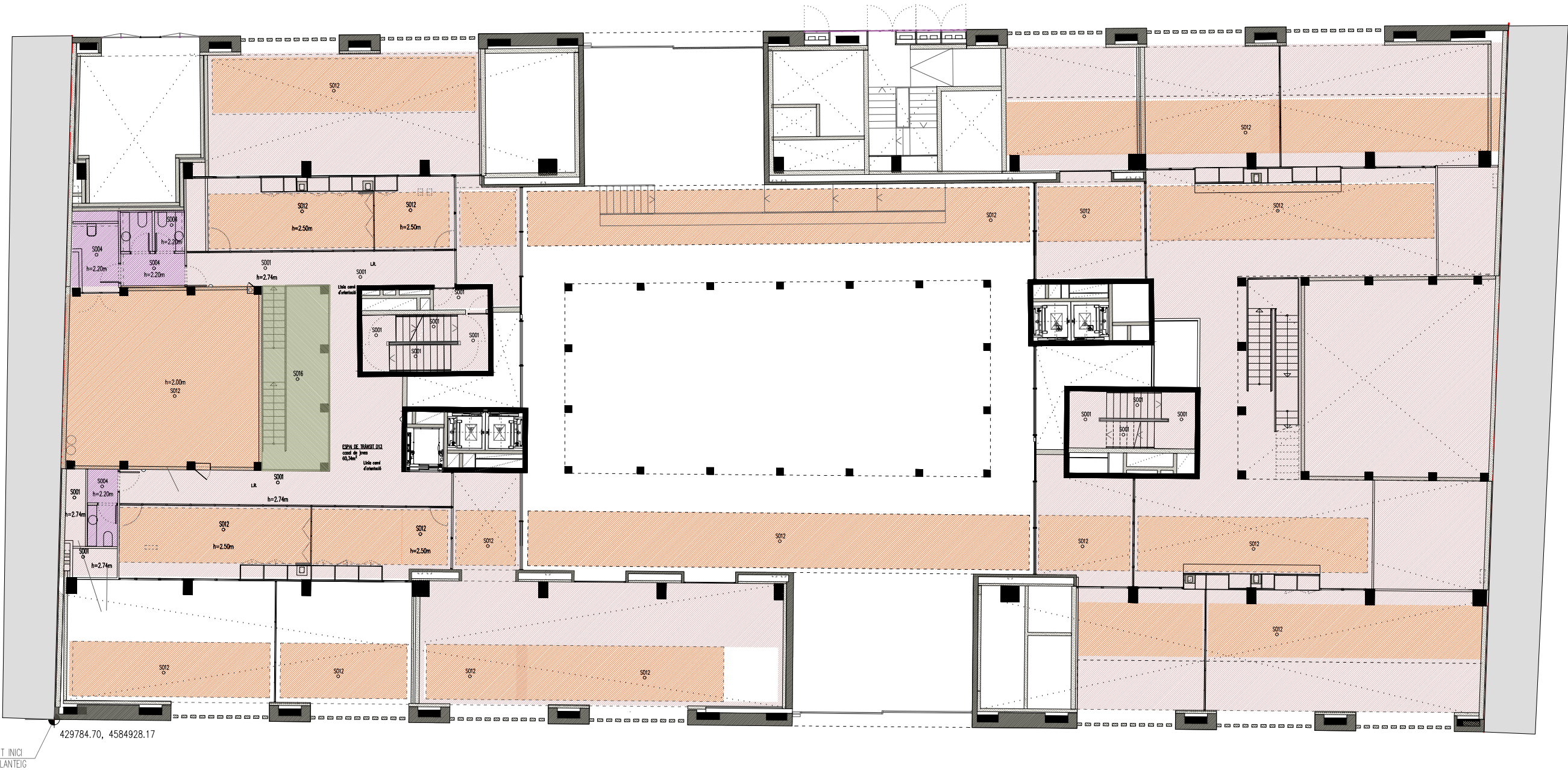

PUNT INICI
REPLANTEIG

CARRER MARE DE DÉU DE MONTSERRAT

PLANTA ATPELL
(COTA +3.05m)

S001	Formigó vist
S003	Cel·las de cartró-guix (48mm+15mm) amb llana de roca i registres
S004	Cel·las de cartró-guix hidròfug (48mm+15mm) amb llana de roca i registres
S006	Safata instal·lacions zones comuns
S007	Cel·las de cartró-guix acústic + Cel·las de fusta natural
S008	Cel·las de projectat de suro color semblant maó.
S009	Cel·las de cartró-guix (25mm+15mm)
S004+RE08	Cel·las de cartró-guix amb revestiment de fusta contraxapada d'exterior tipus Duraply (Garnica) de pollancre
S011	Cel·las acústic continu amb panells Rockfon Mono Acoustic o equivalent i perfil·leria
S012	Cel·las acústic amb 2 panells de Celenit o similar i perfil·leria pintat.
S014	Cel·las de cartró-guix aguapanel
S015	Cel·las de cartró-guix acústic + cel·las acústic de panells Celenit o equivalent
S016	Fals sostre de vidre amb sistema de sujeció GM KUB 01

Institut Municipal de l'Habitatge i Rehabilitació Ajuntament de Barcelona	
Projecte PROJECTE MODIFICAT CONSTRUCCIÓ DE 83 HABITATGES DOTACIONALS PER A GENT GRAN, UT. DE CONVIVÈNCIA I EQUIPAMENTS PEL BARRI A L'ESPAI QUIRÓ	
Situació AVINGUDA MARE DE DÉU DE MONTSERRAT 5-11 BARCELONA	
Plànol PLANTA ATPELL 1 SOSTRES	
Escala A3 1/200 A1 1/100	Nº DGA 1.16
Data MAIG 2025	Nº IMHAB 035/17
l'Arquitecte ESPINET/UBACH ARQUITECTES I ASSOCIATS SLP PAU BAJET I MARIA GIRAMÉ, UTE	
El Contractista	
El IMHAB	



PLANTA PRIMERA
(COTA +6,10m)

S001	Formigó vist
S003	Cel·las de cartró-guix (48mm+15mm) amb llana de roca i registres
S004	Cel·las de cartró-guix hidròfug (48mm+15mm) amb llana de roca i registres
S006	Sotana instal·lacions zones comuns
S007	Cel·las de cartró-guix acústic + Cel·las de fusta natural
S008	Cel·las de projectat de suro color semblant maó.
S009	Cel·las de cartró-guix (25mm+15mm)
S004+RE08	Cel·las de cartró-guix amb revestiment de fusta contraxapada d'exterior tipus Duraply (Garnica) de pollancre
S011	Cel·las acústic continu amb panells Rockfon Mono Acoustic o equivalent i perfil·leria
S012	Cel·las acústic amb 2 panells de Celentit o similar i perfil·leria pintat.
S014	Cel·las de cartró-guix aquapanel
S015	Cel·las de cartró-guix acústic + cel·las acústic de panells Celentit o equivalent
S016	Fals sostre de vidre amb sistema de sujeció GM KUB 01

Institut Municipal de l'Habitatge i Rehabilitació Ajuntament de Barcelona	
Projecte PROJECTE MODIFICAT CONSTRUCCIÓ DE 83 HABITATGES DOTACIONALS PER A GENT GRAN, UT. DE CONVIVÈNCIA I EQUIPAMENTS PEL BARRI A L'ESPAI QUIRÓ	
Situació AVINGUDA MARE DE DÉU DE MONTSERRAT 5-11 BARCELONA	
Plànol PLANTA PRIMERA SOSTRES	
Escala A3 1/200 A1 1/100	Nº DGA 1.17
Data MAIG 2025	Nº IMHAB 035/17
l'Arquitecte ESPINET/UBACH ARQUITECTES I ASSOCIATS SLP PAU BAJET I MARIA GIRAMÉ, UTE	
El Contractista	
El IMHAB	



PLANTA SEGONA
(COTA +9,15m)

S001	Formigó vist
S003	Cel·las de cartró-guix (48mm+15mm) amb llana de roca i registres
S004	Cel·las de cartró-guix hidròfug (48mm+15mm) amb llana de roca i registres
S006	Safata instal·lacions zones comuns
S007	Cel·las de cartró-guix acústic + Cel·las de fusta natural
S008	Cel·las de projectat de suro color semblant maó.
S009	Cel·las de cartró-guix (25mm+15mm)
S004+RE08	Cel·las de cartró-guix amb revestiment de fusta contraxapada d'exterior tipus Duraply (Garnica) de pollancre
S011	Cel·las acústic continu amb panells Rockfon Mono Acoustic o equivalent i perfil·leria
S012	Cel·las acústic amb 2 panells de Celentit o similar i perfil·leria pintat.
S014	Cel·las de cartró-guix aquapanel
S015	Cel·las de cartró-guix acústic + cel·las acústic de panells Celentit o equivalent
S016	Fals sostre de vidre amb sistema de sujeció GM KUB 01

Institut Municipal de l'Habitatge i Rehabilitació Ajuntament de Barcelona	
Projecte PROJECTE MODIFICAT CONSTRUCCIÓ DE 83 HABITATGES DOTACIONALS PER A GENT GRAN, UT. DE CONVIVÈNCIA I EQUIPAMENTS PEL BARRI A L'ESPAI QUIRÓ	
Situació AVINGUDA MARE DE DÉU DE MONTSERRAT 5-11 BARCELONA	
Plànol PLANTA SEGONA SOSTRES	
Escala A3 1/200 A1 1/100	Nº DGA 1.18
Data MAIG 2025	Nº IMHAB 035/17
l'Arquitecte ESPINET/UBACH ARQUITECTES I ASSOCIATS SLP PAU BAJET I MARIA GIRAMÉ, UTE	
El Contractista	
El IMHAB	

CARRER MARE DE DÉU DE LA SALUT



CARRER MARE DE DÉU DE MONTSERRAT

PLANTA TERCERA
(COTA +12,20m)



S001	Formigó vist
S003	Cel·las de cartró-guix (48mm+15mm) amb llana de roca i registres
S004	Cel·las de cartró-guix hidròfug (48mm+15mm) amb llana de roca i registres
S006	Safata instal·lacions zones comuns
S007	Cel·las de cartró-guix acústic + Cel·las de fusta natural
S008	Cel·las de projectat de suro color semblant maó.
S009	Cel·las de cartró-guix (25mm+15mm)
S004+RE08	Cel·las de cartró-guix amb revestiment de fusta contraxapada d'exterior tipus Duraply (Garnica) de pollancre
S011	Cel·las acústic continu amb panells Rockfon Mono Acoustic o equivalent i perfil·leria
S012	Cel·las acústic amb 2 panells de Celenit o similar i perfil·leria, pintat.
S014	Cel·las de cartró-guix aquapanel
S015	Cel·las de cartró-guix acústic + cel·las acústic de panells Celenit o equivalent
S016	Fals sostre de vidre amb sistema de sujeció GM KUB 01

Institut Municipal de l'Habitatge i Rehabilitació Ajuntament de Barcelona	
Projecte PROJECTE MODIFICAT CONSTRUCCIÓ DE 83 HABITATGES DOTACIONALS PER A GENT GRAN, UT. DE CONVIVÈNCIA I EQUIPAMENTS PEL BARRI A L'ESPAI QUIRÓ	
Situació AVINGUDA MARE DE DÉU DE MONTSERRAT 5-11 BARCELONA	
Plànol PLANTA TERCERA SOSTRES	
Escala A3 1/200 A1 1/100	Nº DGA 1.19
Data MAIG 2025	Nº IMHAB 035/17
l'Arquitecte ESPINET/UBACH ARQUITECTES I ASSOCIATS SLP PAU BAJET I MARIA GIRAMÉ, UTE	
El Contractista	
El IMHAB	



PLANTA QUARTA
(COTA +15,25m)

CARRER MARE DE DÉU DE MONTSERRAT

S001	 Formigó vist
S003	 Cel·las de cartró-guix (48mm+15mm) amb llana de roca i registres
S004	 Cel·las de cartró-guix hidròfug (48mm+15mm) amb llana de roca i registres
S006	 Satala instal·lacions zones comuns
S007	 Cel·las de cartró-guix acústic + Cel·las de fusta natural
S008	 Cel·las de projectat de suro color semblant maó.
S009	 Cel·las de cartró-guix (25mm+15mm)
S004+RE08	 Cel·las de cartró-guix amb revestiment de fusta contraxapada d'exterior tipus Duraply (Garnica) de pollancre
S011	 Cel·las acústic continu amb panells Rockfon Mono Acoustic o equivalent i perfil·leria
S012	 Cel·las acústic amb 2 panells de Celenit o similar i perfil·leria, pintat.
S014	 Cel·las de cartró-guix aguapanel
S015	 Cel·las de cartró-guix acústic + cel·las acústic de panells Celenit o equivalent
S016	 Fals sostre de vidre amb sistema de sujeció GM KUB 01

Institut Municipal de l'Habitatge i Rehabilitació Ajuntament de Barcelona	
Projecte PROJECTE MODIFICAT CONSTRUCCIÓ DE 83 HABITATGES DOTACIONALS PER A GENT GRAN, UT. DE CONVIVÈNCIA I EQUIPAMENTS PEL BARRI A L'ESPAI QUIRÓ	
Situació AVINGUDA MARE DE DÉU DE MONTSERRAT 5-11 BARCELONA	
Plànol PLANTA QUARTA SOSTRES	
Escala A3 1/200 A1 1/100	Nº DGA 1.20
Data JUNY 2025	Nº IMHAB 035/17
l'Arquitecte ESPINET/UBACH ARQUITECTES I ASSOCIATS SLP PAU BAJET i MARIA GIRAMÉ, UTE	
El Contractista	
El IMHAB	

CARRER MARE DE DÉU DE LA SALUT



PLANTA CINQUENA
(COTA +18,30m)

CARRER MARE DE DÉU DE MONTSERRAT

S001	<div></div> Formigó vist
S003	<div></div> Cel·las de cartró-guix (48mm+15mm) amb llana de roca i registres
S004	<div></div> Cel·las de cartró-guix hidròfug (48mm+15mm) amb llana de roca i registres
S006	<div></div> Satala instal·lacions zones comuns
S007	<div></div> Cel·las de cartró-guix acústic + Cel·las de fusta natural
S008	<div></div> Cel·las de projectat de suro color semblant maó.
S009	<div></div> Cel·las de cartró-guix (25mm+15mm)
S004+RE08	<div></div> Cel·las de cartró-guix amb revestiment de fusta contraxapada d'exterior tipus Duraply (Garnica) de pollancre
S011	<div></div> Cel·las acústic continu amb panells Rockfon Mono Acoustic o equivalent i perfil·leria
S012	<div></div> Cel·las acústic amb 2 panells de Celenit o similar i perfil·leria, pintat.
S014	<div></div> Cel·las de cartró-guix aguapanel
S015	<div></div> Cel·las de cartró-guix acústic + cel·las acústic de panells Celenit o equivalent
S016	<div></div> Fals sostre de vidre amb sistema de sujeció GM KUB 01

<div><div><div></div><div><div>Institut Municipal de l'Habitatge i Rehabilitació</div><div>Ajuntament de Barcelona</div></div></div></div>	
<div>Projecte PROJECTE MODIFICAT CONSTRUCCIÓ DE 83 HABITATGES DOTACIONALS PER A GENT GRAN, UT. DE CONVIVÈNCIA I EQUIPAMENTS PEL BARRI A L'ESPAI QUIRÓ</div>	
<div>Situació AVINGUDA MARE DE DÉU DE MONTSERRAT 5-11 BARCELONA</div>	
<div>Plànol PLANTA CINQUENA SOSTRES</div>	
<div>Escala A3 1/200 A1 1/100</div>	<div>Nº DGA 1.21</div>
<div>Data JUNY 2025</div>	<div>Nº IMHAB 035/17</div>
<div>I'Arquitecte ESPINET/UBACH ARQUITECTES I ASSOCIATS SLP PAU BAJET i MARIA GIRAMÉ, UTE</div>	
<div>El Contractista</div>	
<div>El IMHAB</div>	

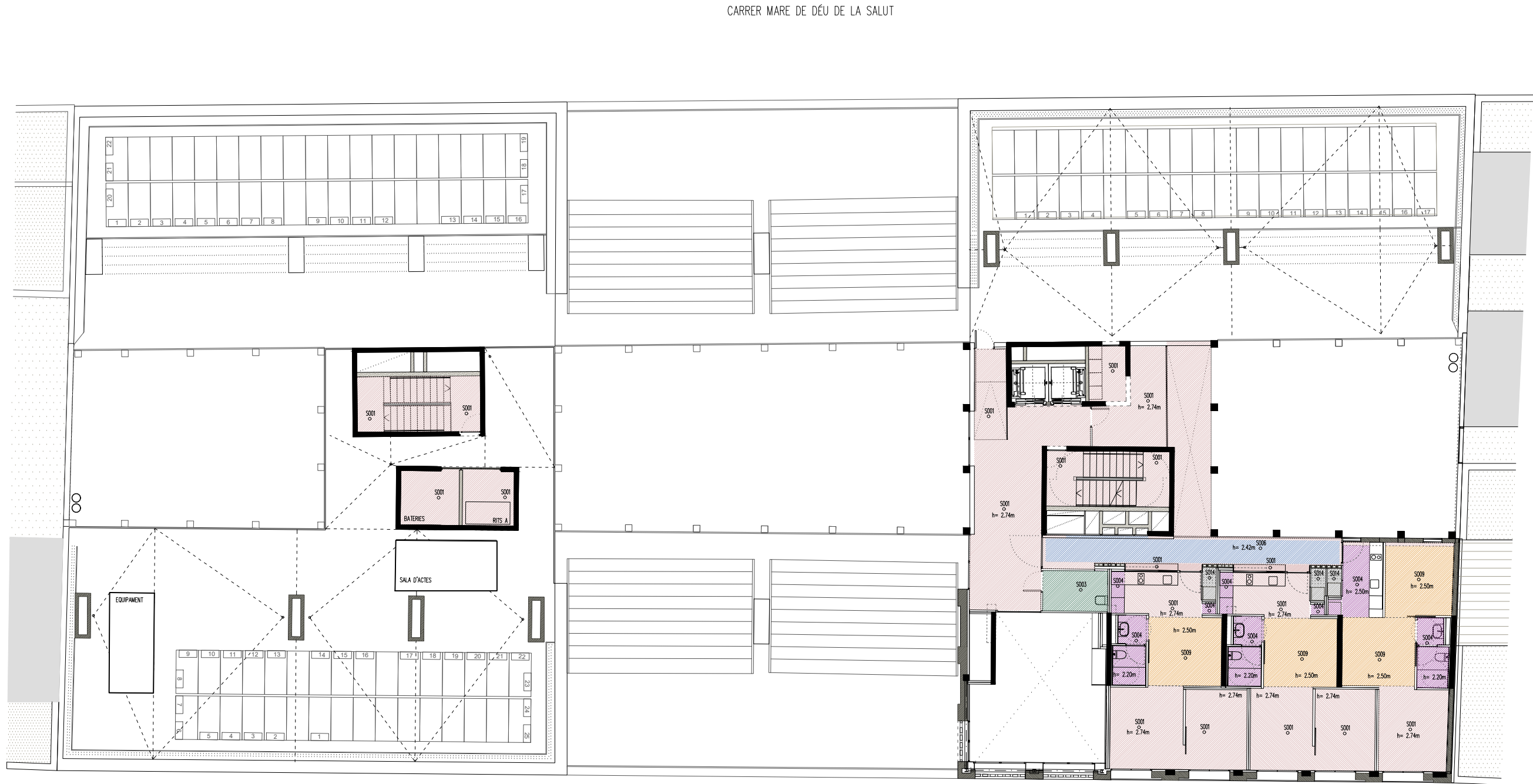

PLANTA SISENA
(COTA +21,35m)

CARRER MARE DE DÉU DE MONTSERRAT

S001	Formigó vist
S003	Cel·las de cartró-guix (48mm+15mm) amb llana de roca i registres
S004	Cel·las de cartró-guix hidròfug (48mm+15mm) amb llana de roca i registres
S006	Safata instal·lacions zones comuns
S007	Cel·las de cartró-guix acústic + Cel·las de fusta natural
S008	Cel·las de projectat de suro color semblant maó.
S009	Cel·las de cartró-guix (25mm+15mm)
S004+RE08	Cel·las de cartró-guix amb revestiment de fusta contraxapada d'exterior tipus Duraply (Garnica) de pollancre
S011	Cel·las acústic continu amb panells Rockfon Mono Acoustic o equivalent i perfil·leria
S012	Cel·las acústic amb 2 panells de Celenit o similar i perfil·leria, pintat.
S014	Cel·las de cartró-guix aguapanel
S015	Cel·las de cartró-guix acústic + cel·las acústic de panells Celenit o equivalent
S016	Fals sostre de vidre amb sistema de sujeció GM KUB 01

Institut Municipal de l'Habitatge i Rehabilitació Ajuntament de Barcelona	
Projecte PROJECTE MODIFICAT CONSTRUCCIÓ DE 83 HABITATGES DOTACIONALS PER A GENT GRAN, UT. DE CONVIVÈNCIA I EQUIPAMENTS PEL BARRI A L'ESPAI QUIRÓ	
Situació AVINGUDA MARE DE DÉU DE MONTSERRAT 5-11 BARCELONA	
Plànol PLANTA SISENA SOSTRES	
Escala A3 1/200 A1 1/100	Nº DGA 1.22
Data JUNY 2025	Nº IMHAB 035/17
l'Arquitecte ESPINET/UBACH ARQUITECTES I ASSOCIATS SLP PAU BAJET I MARIA GIRAMÉ, UTE	
El Contractista	
El IMHAB	

This architectural floor plan depicts a building layout with several rooms and a central staircase. The plan is divided into three main sections by a central corridor.

- Top Left Section:** Contains a large room with a grid of 22 numbered units (1-22) and a smaller room with 16 numbered units (1-16). Dimensions are 2.70m and 1.65m.
- Top Right Section:** Contains a large room with a grid of 17 numbered units (1-17) and a smaller room with 17 numbered units (1-17). Dimensions are 2.70m and 1.65m.
- Bottom Left Section:** Contains a large room with a grid of 22 numbered units (1-22) and a smaller room with 16 numbered units (1-16). Dimensions are 2.70m and 1.65m.
- Bottom Right Section:** Contains a large room with a grid of 19 numbered units (1-19) and a smaller room with 19 numbered units (1-19). Dimensions are 2.70m and 1.65m.
- Central Staircase:** A central staircase is shown with a detailed view of the staircase area, including a small room with a door and a window. Dimensions are 2.70m and 1.65m.
- Dimensions:** The plan includes various dimensions: 2.70m, 1.65m, 0.80m, 0.16m, and 0.16m.
- Room Numbers:** Rooms are numbered 1 through 25, with some rooms having multiple numbers (e.g., 1, 2, 3, 4, 5, 6, 7, 8, 9, 10, 11, 12, 13, 14, 15, 16, 17, 18, 19, 20, 21, 22, 23, 24, 25).
- Other Features:** The plan includes a central corridor, a small room with a door and a window, and a small room with a door and a window.

PLANTA COBERTES 1
(COTA +24,66m)

 Institut Municipal de l'Habitatge i Rehabilitació		 Ajuntament de Barcelona			
Projecte PROJECTE MODIFICAT CONSTRUCCIÓ DE 83 HABITATGES DOTACIONALS PER A GENT GRAN, UT. DE CONVIVÈNCIA I EQUIPAMENTS PEL BARRI A L'ESPAI QUIRÓ					
Situació AVINGUDA MARE DE DÉU DE MONTSERRAT 5-11 BARCELONA					
Plànol PLANTA COBERTA 1 SOSTRES					
Escala A3 1/200 1/100		Nº DGA 1.23			
Data MAIG 2025		Nº IMHAB 035/17			
l'Arquitecte ESPINET/UBACH ARQUITECTES I ASSOCIATS SLP PAU BAJET I MARIA GIRAMÉ, UTE					
El Contractista					
El IMHAB					

DIO1 **SEPARACIÓ ENTRE HABITATGES EI 60/ 59dBa**

The diagram illustrates a cross-section of a double-leaf partition wall. It consists of two parallel concrete slabs, each 12.5 mm thick, separated by two 48 mm air gaps. The slabs are supported by 48 mm thick vertical studs (montants) spaced every 400 mm. The total height of the wall section shown is 160 mm. The diagram is labeled 'MONTANTS cada 400mm' and 'KNAUF W115*ES Estructura doble llana 5.00m Arriostrada mediante placa intermedia'.

LEGENDA:

- Dues plaques de cartró-guix de guix 12,5 mm. Interior habitatge
- Muntant de 48 mm. amb arriostrament d'acer galvanitzat amb aïllament de llana de roca
- Placa de cartró-guix d'espessor 12,5 mm. amb planxa d'acer de seguretat
- Muntant de 48 mm. amb arriostrament d'acer galvanitzat amb aïllament de llana de roca
- Dues plaques de cartró-guix de guix 12,5 mm. Interior habitatge

D102

SEPARACIÓ ENTRE HABITATGES HIDRÒFUGA 59dBa

MONTANTS cada 400mm

KNAUF W115*ES
Estructura doble llana 550m
Arriostroada mediante placa intermedia

1600mm

- A. 12,5x2 mm
- B. 48mm
- C. 12,5mm
- D. 48mm
- E. 12,5x2 mm

D103 **SEPARACIÓ ENTRE HABITATGES EI 120 / 59dBa**

MONTANTS cada 400mm

KNAUF W115+ES
Estructura doble llam 5.5mm
Arriostroada mediante placa intermedia

A. 12,5x2 mm
B. 48mm
C. 12,5mm
D. 48mm
E. 12,5x2 mm

160mm

DIO4

SEPARACIÓ VIV. EI 120 + HIDROFUGA / 59dBa

The diagram illustrates a cross-section of a double-leaf wall assembly. It consists of two main leaves (A and E) separated by a cavity (B, C, D). The leaves are made of 12.5x2 mm hydrophobic gypsum board. The cavity is filled with 48 mm mineral wool (B and D) and has a 12.5 mm air gap (C). The assembly is supported by 48 mm masonry (C). The total thickness is 160 mm. The spacing between the masonry supports is 400 mm. The material specifications are: KNAUF W115*ES, double leaf 12.5 mm, 59dBa, with intermediate air layering.

MONTANTS cada 400mm

KNAUF W115*ES
Estructura doble llana 12.5mm
Aïrostrado mediante placa intermedia

160mm

A. 12,5x2 mm
B. 48mm
C. 12,5mm
D. 48mm
E. 12,5x2 mm

D105

ENVANS INTERIORS



A. 15mm

B. 48mm

C. 15mm

A. Placa de cartó-guix de gruix 15 mm

B. Muntant de 48 mm. amb arriostament d'acer galvanitzat amb aïllament de llana de roca

C. Placa de cartó-guix de gruix 15 mm

ENVANS INTERIORS HIDRÒFUGS

KNAUF W11.ES
Estructura simple - Una placa
hmax 2,80m

MONTANTS cada 400mm

A. 15mm
B. 48mm
C. 15mm

78mm

BANY

A. Placa de contrà-guix de gruix 15 mm
B. Muntant de 48 mm, amb arriostament d'acer galvanitzat amb aïllament de llana de roca
C. Placa de contrà-guix hidròfug de gruix 15 mm. Interior bany/cuina.

D108

ENVANS INTERIORS HIDRÒFUGS P. CORREDISSA

MONTANTS cada 400mm

KNAUF W111ES
Estructura simple - Una placa
Imax 2,8m
parà tècnics Knauf W111 95/100
(125+70+125)

A. 15mm
B. 70mm
C. 15mm

100mm

BANY

A. Placa de cartó-guix de gruix 15 mm.
B. Muntant de 70 mm, amb arriostament d'acer galvanitzat amb aïllament de llana de roca
C. Placa de cartó-guix hidròfug de gruix 15 mm.

Diagrama de detall de la façana interior tancament de façana a carrer.

Dimensions i components:

- MONTANTS cada 400mm
- A. 15x2mm
- B. 100mm
- C. 15mm
- D. 22mm
- FA01. 335mm
- 480mm (altura total)
- CARRER

Text a la dreta: KNIAUF VM11ICES Cerramiento de fachada con estructura simple para fachada ventilada hmax 30mm

Diagrama de la secció transversal d'un element de coberta amb aïllament llana de roca. El diagrama mostra diverses capes:

- DI11. 37mm
- ESTRUCTURA 200mm
- A. 100mm
- FA01. 143mm
- CARRER

A la dreta, hi ha una llegenda:

- KNAUF W622 ES
- Trasdosado Directo
- con muestra onegada
- hmax 10mm

A la dreta del diagrama, hi ha una dimensió vertical de 480mm.

Diagrama de detall de la façana a pati o passera. El diagrama mostra una secció transversal d'una estructura de coberta amb tres capes principals: dues plaques de cartó-guix de gruix 15 mm (A) i un muntant de 70 mm (B) amb arriostament d'acer galvanitzat i aïllament de llana de roca (C). La capa A està etiquetada com 'Variable' i la capa B com 'MONTANTS cada 400mm'. La capa C està etiquetada com 'Cerrament de façana amb estructura simple para fachada ventilada' i 'lmaz ssm'. La base de la estructura és etiquetada com 'PATI/PASSERA'.

Diagrama de detall de la estructura de la cubierta plana. Muestra una sección transversal con una placa de cartón-guix de 15 mm (A), muntants Omega de 16 mm (B) i pilars de 200 mm (C). Els muntants estan espaiats cada 400 mm. La capa superior té una espessor total de 231 mm. A la dreta, s'especifica el producte KNAUF W622.E3, Transdossat Directe amb muntants Omega, hmax 10m.

Diagrama de detall de la instal·lació de la placa de cartó-guix hidròfug. Es mostra una secció transversal amb una placa de 12,5 mm, dues plaques de 15x2 mm i un muntant de 48 mm. El muntant està anclat amb un tornall de 4 mm i una placa de 12,5 mm. El total de gruix és de 90,5 mm. El muntant està anclat a la placa de 12,5 mm amb un tornall de 4 mm i una placa de 12,5 mm. El muntant està anclat a la placa de 12,5 mm amb un tornall de 4 mm i una placa de 12,5 mm.

Diagrama de detall de la instal·lació de la placa de cartó-guix hidròfug. Es mostra una secció transversal amb una placa de 12,5 mm, dues plaques de 25x25 mm i un muntant de 70 mm. Els muntants estan espaiats cada 400 mm. La placa de cartó-guix té una espessor de 12,5 mm i les plaques de guix de 25 mm. El muntant té una alçada de 70 mm. La placa de cartó-guix hidròfug té una espessor de 12,5 mm. La placa de guix té una espessor de 25 mm. El muntant té una alçada de 70 mm. La placa de cartó-guix hidròfug té una espessor de 12,5 mm. La placa de guix té una espessor de 25 mm. El muntant té una alçada de 70 mm.

D114.1

TRASDOSSAT SIMPLE

KNAUF W620B.E5
Trasdosso Knauf con montants y canal
Imax: 2,80m

MONTANTS cada 400mm

A. 15mm

B. 48mm

C. 10mm

D. 15mm

63mm

A. Placa de cartó-guix de gruix 15 mm.

B. Muntant de 48 mm. d'acer galvanitzat.

C. Cambra d'aire de 10 mm.

D. Enlлит de ciment de 15 mm.

D114.2 TRASDOSSAT SIMPLE HIDRÒFUG

Trasdoosat Knauf WR20B ES
Knauf WR20B ES
Imax: 2,80m

A. 15mm
B. 48mm

MONTANTS cada 400mm

63mm

A. Placa de cartró-guix hidròfug de gruix 15 mm.
B. Muntant de 48 mm. d'acer galvanitzat.

D101	Separació entre habitatges E160
D102	Separació entre habitatges E160 hidràfuga
D103	Separació entre habitatges E1120
D104	Separació entre habitatges E1120 hidràfuga
D105	Envans interiors cartó-guix
D106	Envans interiors hidràfugs
D108	Envans interiors hidràfugs p. corredissa
D109	Envà interior complet façana a carrer
D109.1	Allament Llana de Roca Façana
D110	Trasdossat pati
D111	Trasdossat estructura
D112	Trasdossat conductes E160
D113	Trasdossat conductes E1120
D114.1	Trasdossat simple mitgeres
D114.2	Trasdossat simple bany
D116	Tancament obra de fàbrica 14cm
D118	Tancament doble obra de fàbrica E1240
D119	Element de HPL i perfils metàl·lics per cabines bany equipaments
D121	Tancament fusta contraxapada
D121.1	Tancament fusta contraxapada perforada
D122	Tancament de sílicat càlcic, E1120.
D123	Tancament d'obra de fàbrica 11,5cm
D124	Tancament cartó-guix i fusta
D124.1	Tancament cartó-guix i fusta perforada
D125	Tancament de bloc de formigó 20cm
D125.1	Tancament de bloc de formigó 20cm GRIS
D126	Tancament de bloc de formigó 14cm
D127	Tancament de bloc de formigó 11cm
D127.1	Tancament de bloc de formigó 11cm GRIS
D128	Envans interiors amb instal·lacions
D129	Separació entre dormitoris UC
D130	Separació entre dormitoris UC hidràfuga
D131	Tancament acústic de cartó-guix
	Element estructural de formigó in situ

 Institut Municipal de l'Habitatge i Rehabilitació		Ajuntament de Barcelona		
Projecte PROJECTE MODIFICAT CONSTRUCCIÓ DE 83 HABITATGES DOTACIONALS PER A GENT GRAN, UT, DE CONVIVÈNCIA I EQUIPAMENTS PEL BARRI A L'ESPAI QUIRO				
Situació AVINGUDA MARE DE DÉU DE MONTSERRAT 5-11 BARCELONA				
Plànol DIVISÒRIES DE TANCAMENT LLEUGER				
Escala A3 1/10 A1 1/5		Nº DGA 2.001		
Data MAIG 2025		Nº IMHAB 035/17		
I'Arquitecte ESPINET/UBACH ARQUITECTES I ASSOCIATS SLP PAU BAJET I MARIA GIRAMÉ, UTE				
El Contractista				
El IMHAB				

DI16

TANCAMENT D'OBRA DE FÀBRICA 14CM

A. Mur d'obra de fàbrica de maó foradat de 14cm.

DI18

TANCAMENT DOBLE OBRA DE FÀBRICA EI240

A. Mur d'obra de fàbrica de maó foradat de 14cm.
B. Aïllament de llana de roca de 4cm
C. Mur d'obra de fàbrica de maó foradat de 14cm.

DI21

TANCAMENT FUSTA

A. Tablero de fusta contraxapada 80/400 (qualitat B/BB) de pi radiatar, de 20 mm de gruix.
B. Muntant de 40 mm. de fusta amb aïllament de llana de roca
C. Tablero de fusta contraxapada 80/400 (qualitat B/BB) de pi radiatar, de 20 mm de gruix.

DI22

TANCAMENT DE SILICAT CÀLCIC EI120

A. Triple placa de silicat càlcic de gruix 15mm fixades a terra i a sostre per perfil metàl·lic en L.

DI23

TANCAMENT D'OBRA DE FÀBRICA 11,5CM

A. Mur d'obra de fàbrica de maó foradat de 11,5cm.

DI24

TANCAMENT CARTRÓ-GUIX I FUSTA

A. Placa de cartró-guix hidròfug d'espesor 15 mm.
B. Muntant de 40 mm de fusta amb aïllament de llana de roca
C. Placa de fusta contraxapada de pollancre per a exterior, de 20 mm de gruix.
(DI24.1 IDEM DI24 PERO AMB FUSTA CONTRAXAPADA PERFORADA)

DI25

TANCAMENT DE BLOC DE FORMIGÓ 19CM

A. Mur de bloc de formigó blanc hidrofugat en massa llis, de 39x19x19cm
*Per a murs que superen els 3 metres d'altura, reforços verticals cada 80 cm

DI26

TANCAMENT DE BLOC DE FORMIGÓ 14CM

A. Mur de bloc de formigó blanc hidrofugat en massa llis, de 39x14x19cm
*Per a murs que superen els 3 metres d'altura, reforços verticals cada 80 cm

DI27

TANCAMENT DE BLOC DE FORMIGÓ 11CM

A. Mur de bloc de formigó blanc hidrofugat en massa llis, de 39x11x19cm
*Per a murs que superen els 3 metres d'altura, reforços verticals cada 80 cm

DI28

ENVANS INTERIORS AMB INSTAL·LACIONS

A. Doble placa de cartró-guix de gruix 15 mm. Primera placa hidròfuga.
B. Muntant de 70 mm.
C. Muntant de 48mm.
D. Doble placa de cartró-guix de gruix 15 mm.

DI29

SEPARACIÓ ENTRE DORMITORIS UC

A. Dues plaques de cartró-guix de gruix 12,5 mm. Interior habitatge
B. Muntant de 48 mm. amb arriostament d'acer galvanitzat amb aïllament de llana de roca
C. Placa de cartró-guix d'espesor 12,5 mm.
D. Muntant de 48 mm. amb arriostament d'acer galvanitzat amb aïllament de llana de roca
E. Dues plaques de cartró-guix de gruix 12,5 mm. Interior habitatge

DI30

SEPARACIÓ ENTRE DORMITORIS UC HIDRÒFUGA

A. Dues plaques de cartró-guix hidròfug de gruix 12,5 mm. Interior bany/cuina
B. Muntant de 48 mm. amb arriostament d'acer galvanitzat amb aïllament de llana de roca
C. Placa de cartró-guix de gruix 12,5 mm.
D. Muntant de 48 mm. amb arriostament d'acer galvanitzat amb aïllament de llana de roca
E. Dues plaques de cartró-guix hidròfug de gruix 12,5 mm. interior bany/cuina

DI31

TANCAMENT ACÚSTIC CARTRÓ-GUIX

A. Dues plaques de cartró-guix de gruix 15 mm. + membrana acústica de polietilè
B. Aïllament de llana de roca de 60mm. entre muntants de 70 mm. d'acer galvanitzat

ELEMENT ESTRUCTURAL DE FORMIGÓ IN SITU

Pilar o pantalla estructural de formigó in situ

DI01	Separació entre habitatges EI60
DI02	Separació entre habitatges EI60 hidròfuga
DI03	Separació entre habitatges EI120
DI04	Separació entre habitatges EI120 hidròfuga
DI05	Envans interiors cartró-guix
DI06	Envans interiors hidròfugs
DI08	Envans interiors hidròfugs p. corredissa
DI09	Envà interior complet façana o carrer
DI09.1	Aïllament Llana de Roca Façana
DI10	Trasdossat pati
DI11	Trasdossat estructura
DI12	Trasdossat conductes EI60
DI13	Trasdossat conductes EI120
DI14.1	Trasdossat simple mitgeres
DI14.2	Trasdossat simple bany
DI16	Tancament obra de fàbrica 14cm
DI18	Tancament doble obra de fàbrica EI240
DI19	Element de HPL i perfils metàlics per cabines bany equipaments
DI21	Tancament fusta contraxapada
DI21.1	Tancament fusta contraxapada perforada
DI22	Tancament de silicat càlcic, EI120.
DI23	Tancament d'obra de fàbrica 11,5cm
DI24	Tancament cartró-guix i fusta
DI24.1	Tancament cartró-guix i fusta perforada
DI25	Tancament de bloc de formigó 20cm
DI25.1	Tancament de bloc de formigó 20cm GRIS
DI26	Tancament de bloc de formigó 14cm
DI27	Tancament de bloc de formigó 11cm
DI27.1	Tancament de bloc de formigó 11cm GRIS
DI28	Envans interiors amb instal·lacions
DI29	Separació entre dormitoris UC
DI30	Separació entre dormitoris UC hidròfuga
DI31	Tancament acústic de cartró-guix
	Element estructural de formigó in situ

IMHAB

INSTITUT MUNICIPAL DE L'HABITATGE I REHABILITACIÓ

BARCELONA

AJUNTAMENT DE BARCELONA

PROJECTE

PROJECTE MODIFICAT CONSTRUCCIÓ DE 83 HABITATGES DOTACIONALS PER A GENT GRAN. UT. DE CONVIVÈNCIA I EQUIPAMENTS PEL BARRI A L'ESPAI QUIRÓ

SITUACIÓ

AVINGUDA MARE DE DÉU DE MONTSERRAT 5-11 BARCELONA

PLÀNOL

DIVISIÓRIES DE TANCAMENT LLEUGER

ESCALA

A3 1/10
A3 1/5

Nº

DGA 2.002

DATA

MAIG 2025

Nº IMHAB

035/17

I'ARQUITECTE

ESPINET/UBACH ARQUITECTES I ASSOCIATS SLP
PAU BAJET I MARIA GIRAMÉ, UTE

EI CONTRACTISTA

EI IMHAB

FA01+FA05

FAÇANA A CARRER

20mm
50mm

111mm

240mm
20mm

ALÇAT

PLANTA

FA01. Façana de maó manual mida castellana 24x11x5cm, model manual vermell de Ceràmica las Losas o equivalent.

FA05. Façana de maó manual esmalat mida castellana 24x11x5cm, model manual vermell de Ceràmica las Losas o equivalent.

FA03+FA06

FAÇANA A CARRER (gelosia)

20mm
50mm

111mm

240mm
111mm

ALÇAT

SOLAPE 65mm

PLANTA

FA03. Façana de maó manual mida castellana 24x11x5cm formant gelosia, model manual vermell de Ceràmica las Losas o equivalent.

FA06. Façana de maó manual esmalat mida castellana 24x11x5cm formant gelosia, model manual vermell de Ceràmica las Losas o equivalent.

FA02

FAÇANA A PASSERA

190mm
12mm

140mm

390mm
7mm

ALÇAT

PLANTA

FA02. Façana de bloc de formigó blanc hidrofugat en massa llis, model Monduber de Verniprens o equivalent. Mesures 140x190x390 mm, col·locat amb TRENCAJUNTA de morter blanc tipus Morver de Verniprens o equivalent.

FA07

FAÇANA ESTENEDORS A PASSERA

190mm

140mm

190mm
48mm

ALÇAT

PLANTA

FA07. Façana de bloc de formigó blanc hidrofugat en massa llis, disposició en gelosia, model Monduber de Verniprens o equivalent. Mesures 140x190x190 mm, col·locat amb trencajunta de morter blanc tipus Morver de Verniprens o equivalent.

FA09

MITJERA

190mm
12mm

190mm

390mm
7mm

ALÇAT

PLANTA

FA09. Tancament de mitgera de bloc de formigó blanc hidrofugat en massa llis, model Monduber de Verniprens o equivalent. Mesures 190x190x390 mm, col·locat amb trencajunta de morter blanc tipus Morver de Verniprens o equivalent. Incorpora armat de reforç horitzontal tipus Murfor cada tres filades i ancoratges laterals als pilars.

FA11

FAÇANA A PATI

190mm
12mm

110mm

390mm
7mm

ALÇAT

PLANTA

FA11. Façana de bloc de formigó blanc hidrofugat en massa llis, model Monduber de Verniprens o equivalent. Mesures 110x190x390 mm, col·locat amb TRENCAJUNTA de morter blanc tipus Morver de Verniprens o equivalent. Incorpora armat de reforç horitzontal tipus Murfor cada tres filades i ancoratges laterals als pilars.

<div><div><div><div></div><div>Institut Municipal de l'Habitatge i Rehabilitació</div></div><div><div>Ajuntament de Barcelona</div><div></div></div></div></div>	
<div><div>Projecte</div><div>PROJECTE MODIFICAT CONSTRUCCIÓ DE 83 HABITATGES DOTACIONALS PER A GENT GRAN, UT. DE CONVIVÈNCIA I EQUIPAMENTS PEL BARRI A L'ESPAI QUIRÓ</div></div>	
<div><div>Situació</div><div>AVINGUDA MARE DE DÉU DE MONTSERRAT 5-11 BARCELONA</div></div>	
<div><div>Piànoi</div><div>DIVISÒRIES DE TANCAMENT LLEUGER</div></div>	
<div><div>Escala</div><div>A3 1/10 A3 1/5</div></div>	<div><div>Nº</div><div>DGA 2.003</div></div>
<div><div>Data</div><div>MAIG 2025</div></div>	<div><div>Nº IMHAB</div><div>035/17</div></div>
<div><div>I'Arquitecte</div><div>ESPINET/UBACH ARQUITECTES I ASSOCIATS SLP PAU BAJET i MARIA GIRAMÉ, UTE</div></div>	
<div><div>El Contractista</div></div>	
<div><div>El IMHAB</div></div>	

CARRER MARE DE DÉU DE LA SALUT

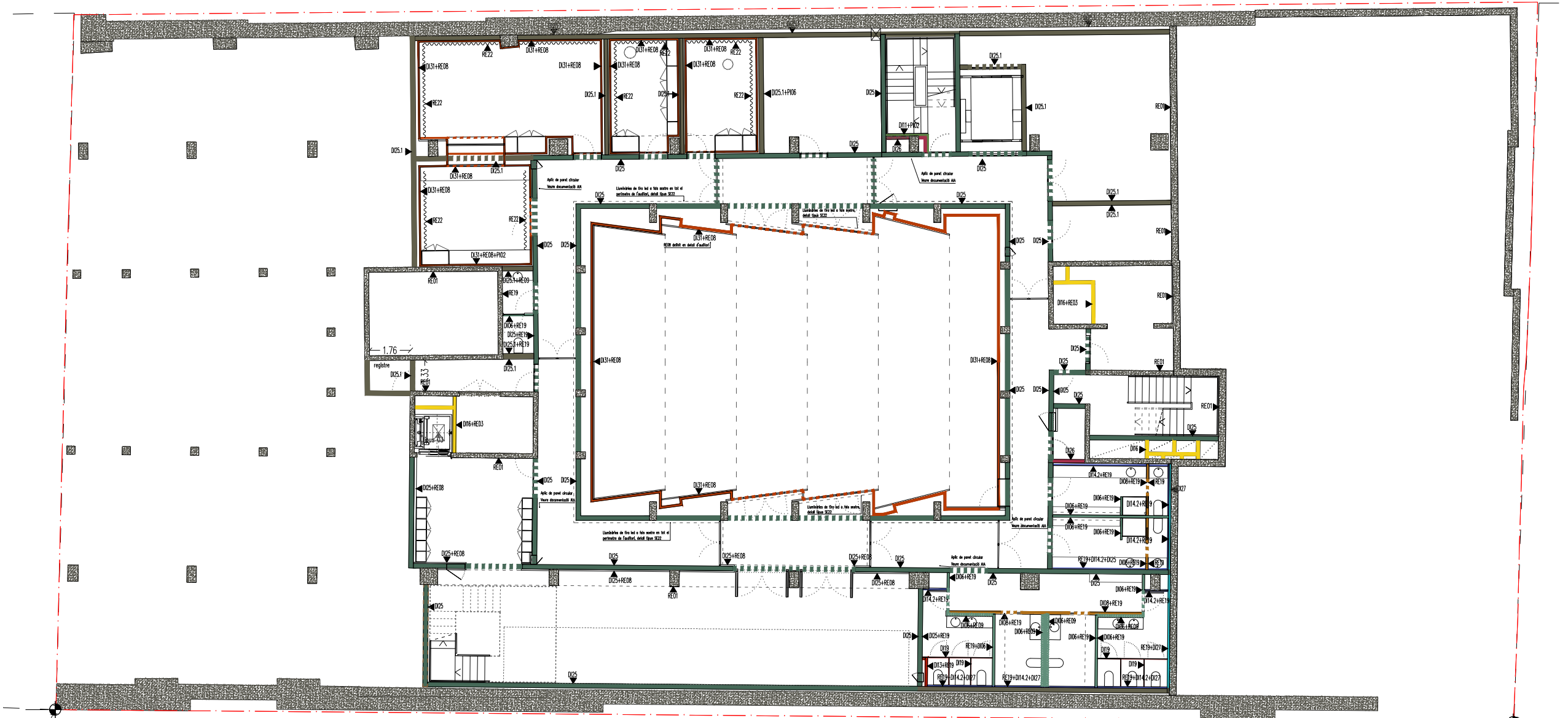

429784.70, 4584928.17

INICI ANTEIG

NOTA: Veure detall de divisòries als plànols DGA 2.001 i DGA 2.002

429833.67, 4584968.38

CARRER MARE DE DÉU DE MONTSERRAT

PLANTA SOTERRANI
(COTA -5.30)

DI01	Separació entre habitatges EI60
DI02	Separació entre habitatges EI60 hidròfuga
DI03	Separació entre habitatges EI120
DI04	Separació entre habitatges EI120 hidròfuga
DI05	Envans interiors cartró-guix
DI06	Envans interiors hidròfugs
DI08	Envans interiors hidròfugs p. corredissa
DI09	Envà interior complet façana a carrer
DI09.1	Aïllament Llana de Roca Façana
DI10	Trasdossat pati
DI11	Trasdossat estructura
DI12	Trasdossat conductes EI60
DI13	Trasdossat conductes EI120
DI14.1	Trasdossat simple mitgeres
DI14.2	Trasdossat simple bany
DI16	Tancament obra de fàbrica 14cm
DI18	Tancament doble obra de fàbrica EI240
DI19	Element de HPL i perfils metàl·lics per cabines bany equiptaments
DI21	Tancament fusta contraxapada
DI21.1	Tancament fusta contraxapada perforada
DI22	Tancament de silicat càlcic, EI20.
DI23	Tancament d'obra de fàbrica 11,5cm
DI24	Tancament cartró-guix i fusta
DI24.1	Tancament cartró-guix i fusta perforada
DI25	Tancament de bloc de formigó 20cm
DI25.1	Tancament de bloc de formigó 20cm GRIS
DI26	Tancament de bloc de formigó 14cm
DI27	Tancament de bloc de formigó 11cm
DI27.1	Tancament de bloc de formigó 11cm GRIS
DI28	Envans interiors amb instal·lacions
DI29	Separació entre dormitoris UC
DI30	Separació entre dormitoris UC hidròfuga
DI31	Tancament acústic de cartró-guix
	Element estructural de formigó in situ

Institut Municipal de l'Habitatge i Rehabilitació

Ajuntament de Barcelona

Projecte

PROJECTE MODIFICAT CONSTRUCCIÓ DE 83 HABITATGES DOTACIONALS PER A GENT GRAN, UT. DE CONVIVÈNCIA I EQUIPAMENTS PEL BARRI A L'ESPÀI QUIRÓ

Situació

AVINGUDA MARE DE DÉU DE MONTSERRAT 5-11 BARCELONA

Plànol

PLANTA SOTERRANI
DIVISÒRIES

Escala

A3 1/200
A1 1/100

Nº

DGA 2.01

Data

MAIG 2025

Nº IMHAB

035/17

I'Arquitecte

ESPINET/UBACH ARQUITECTES I ASSOCIATS SLP
PAU BAJET I MARIA GIRAMÉ, UTE

EI Contractista

EI IMHAB

CARRER MARE DE DÉU DE MONTSERRAT

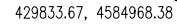

NOTA: Veure detall de divisòries als plànols DGA 2.001 i DGA 2.002

PLANTA ALTEI
(COTA -2.51)

- | | | | |
|------------------------------------------------------------------------------------------------------------------------------------------------------------|--|----------------------------------------------------------------------------------------------------------------------|--|
|  Institut Municipal de l'Habitatge i Rehabilitació | |  Ajuntament de Barcelona | |
| Projecte
PROJECTE MODIFICAT CONSTRUCCIÓ DE 83 HABITATGES DOTACIONALS PER A GENT GRAN, UT. DE CONVIVÈNCIA I EQUIPAMENTS PEL BARRI A L'ESPAI QUIRÓ | | | |
| Situació
AVINGUDA MARE DE DÉU DE MONTSERRAT 5-11 BARCELONA | | | |
| Plànol
PLANTA ALTELL SOTERRANI
DIVISIÓRIES | |  | |
| Escala
A3 1/200
A1 1/100 | | Nº
DGA 2.02 | |
| Data
MAIG 2025 | | Nº IMHAB
035/17 | |
| I'Arquitecte
ESPINAR/UBACH ARQUITECTES I ASSOCIATS SLP
PAU BAJET I MARIA GIRAMÉ, UTE | | | |
| El Contractista | | | |
| El IMHAB | | | |

CARRER MARE DE DÉU DE LA SALUT

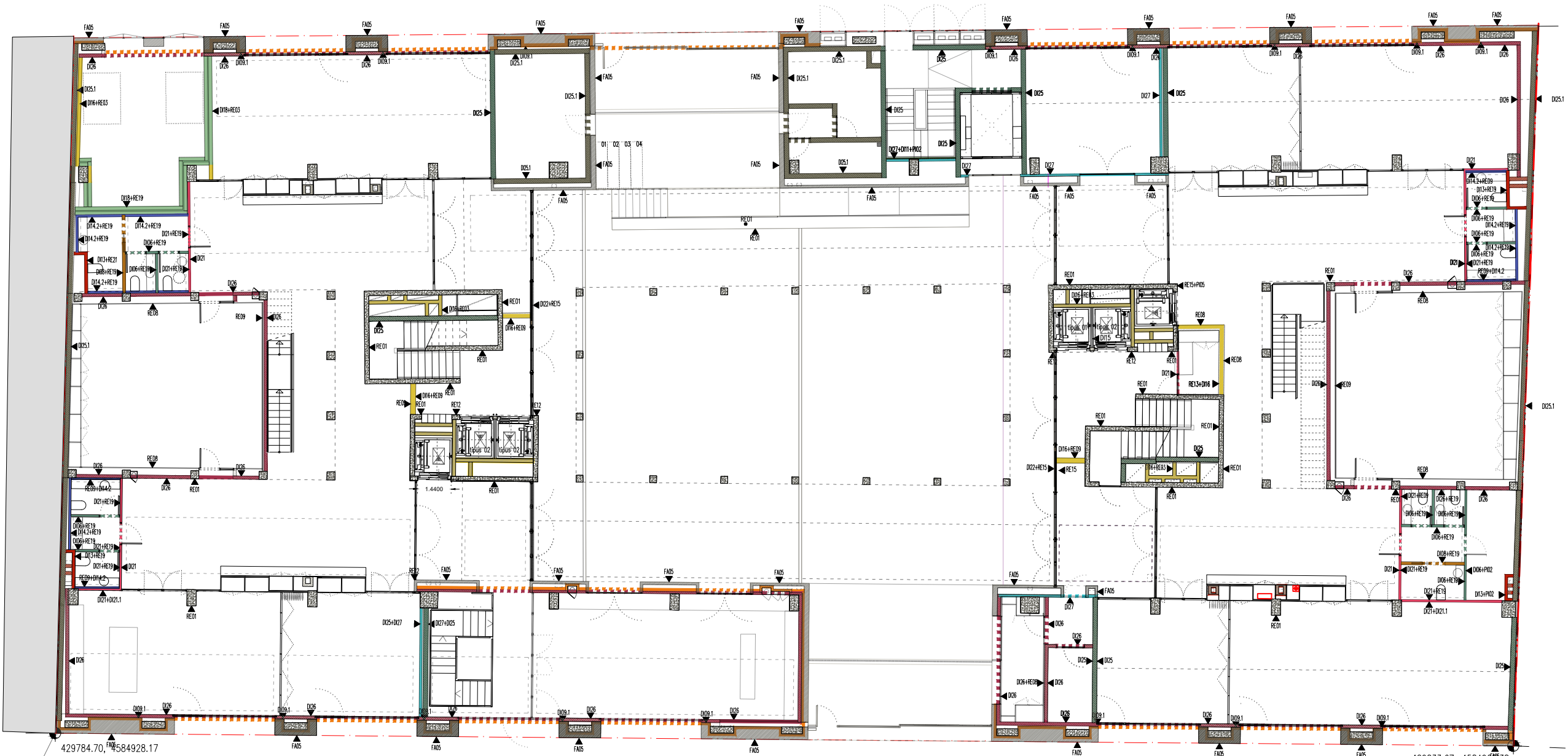

PUNT INICI
REPLANTEIG

NOTA: Veure detall de divisòries als plànols DGA 2.001 i DGA 2.002

CARRER MARE DE DÉU DE MONTSERRAT

PLANTA BAIXA
(COTA +0.00/+0.83m)

DI01	Separació entre habitatges EI60
DI02	Separació entre habitatges EI60 hidròfuga
DI03	Separació entre habitatges EI120
DI04	Separació entre habitatges EI120 hidròfuga
DI05	Envans interiors cartró-guix
DI06	Envans interiors hidròfugs
DI08	Envans interiors hidròfugs p. corredissa
DI09	Envà interior complet façana a carrer
DI09.1	Allament Llana de Roca façana
DI10	Trasdosnat pati
DI11	Trasdosnat estructura
DI12	Trasdosnat conductes EI60
DI13	Trasdosnat conductes EI120
DI14.1	Trasdosnat simple mitgeres
DI14.2	Trasdosnat simple bany
DI16	Tancament obra de fàbrica 14cm
DI18	Tancament doble obra de fàbrica EI240
DI19	Element de HPL i perfils metàl·lics per cabines bany equipaments
DI21	Tancament fusta contraxapada
DI21.1	Tancament fusta contraxapada perforada
DI22	Tancament de silicat càlcic, EI120.
DI23	Tancament d'obra de fàbrica 11,5cm
DI24	Tancament cartró-guix i fusta
DI24.1	Tancament cartró-guix i fusta perforada
DI25	Tancament de bloc de formigó 20cm
DI25.1	Tancament de bloc de formigó 20cm GRIS
DI26	Tancament de bloc de formigó 14cm
DI27	Tancament de bloc de formigó 11cm
DI27.1	Tancament de bloc de formigó 11cm GRIS
DI28	Envans interiors amb instal·lacions
DI29	Separació entre dormitoris UC
DI30	Separació entre dormitoris UC hidròfuga
DI31	Tancament acústic de cartró-guix
	Element estructural de formigó in situ

Institut Municipal de l'Habitatge i Rehabilitació	
Ajuntament de Barcelona	
Projecte PROJECTE MODIFICAT CONSTRUCCIÓ DE 83 HABITATGES DOTACIONALS PER A GENT GRAN, UT. DE CONVIVÈNCIA I EQUIPAMENTS PEL BARRI A L'ESPAI QUIRÓ	
Situació AVINGUDA MARE DE DÉU DE MONTSERRAT 5-11 BARCELONA	
Plànol PLANTA BAIXA DIVISÒRIES	
Escala A3 1/200 A1 1/100	Nº DGA 2.03
Data MAIG 2025	Nº IMHAB 035/17
l'Arquitecte ESPINET/UBACH ARQUITECTES I ASSOCIATS SLP PAU BAJET i MARIA GIRAMÉ, UTE	
El Contractista	
El IMHAB	

CARRER MARE DE DÉU DE LA SALUT

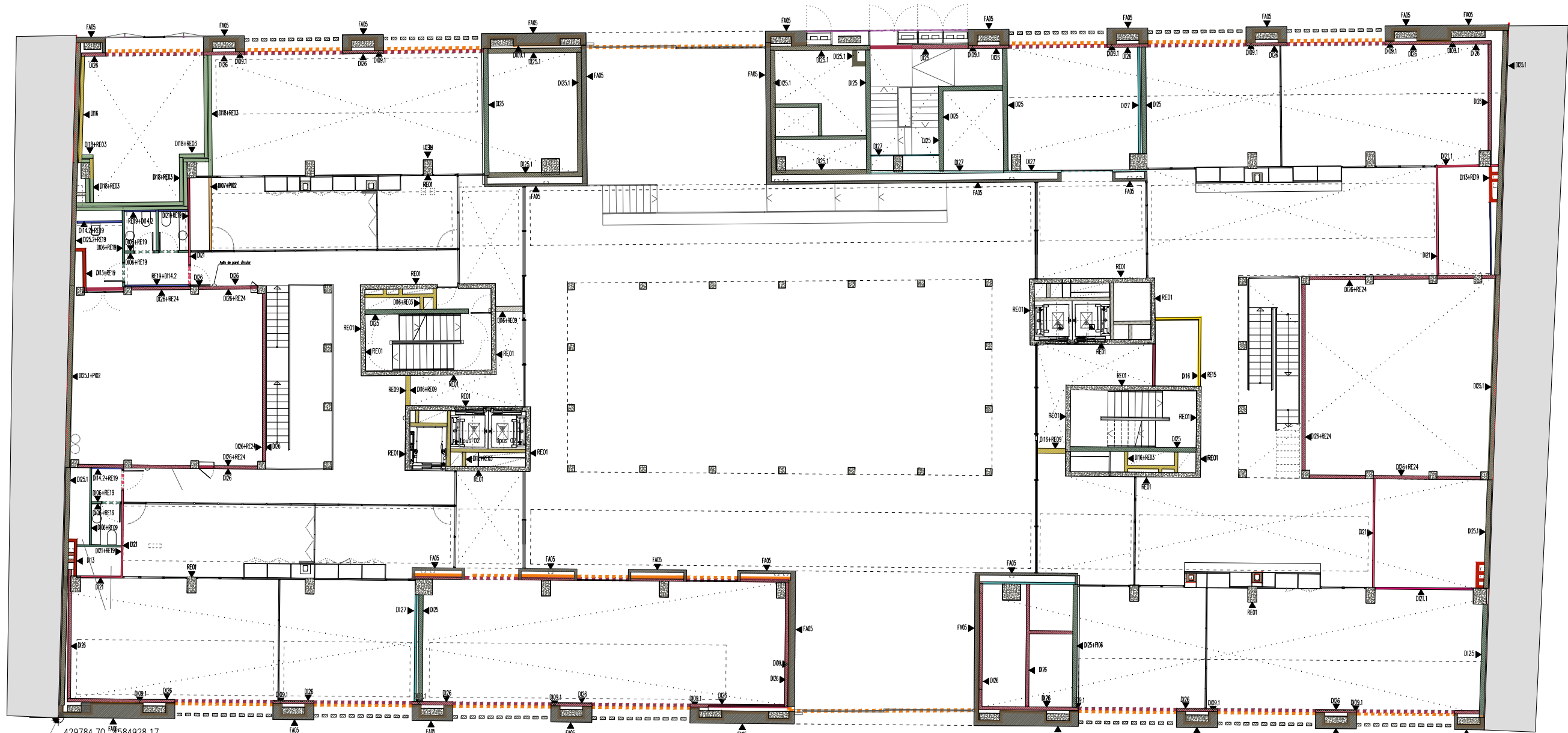

PUNT INICI
REPLANTEIG

NOTA: Veure detall de divisòries a plànols DGA 2.001 i 2.002

CARRER MARE DE DÉU DE MONTSERRAT

PLANTA ALTELL
(COTA +3.05m)

DI01	Separació entre habitatges EI60
DI02	Separació entre habitatges EI60 hidròfuga
DI03	Separació entre habitatges EI120
DI04	Separació entre habitatges EI120 hidròfuga
DI05	Envans interiors cartró-guix
DI06	Envans interiors hidròfugs
DI08	Envans interiors hidròfugs p. corredissos
DI09	Envà interior complet façana a carrer
DI09.1	Aïllament Llana de Roca Façana
DI10	Trasdossat pati
DI11	Trasdossat estructura
DI12	Trasdossat conductes EI60
DI13	Trasdossat conductes EI120
DI14.1	Trasdossat simple mitgeres
DI14.2	Trasdossat simple bany
DI16	Tancament obra de fàbrica 14cm
DI18	Tancament doble obra de fàbrica EI240
DI19	Element de HPL i perfils metàl·lics per cabines bany equipaments
DI21	Tancament fusta contraxapada
DI21.1	Tancament fusta contraxapada perforada
DI22	Tancament de silicat càlcic, EI120.
DI23	Tancament d'obra de fàbrica 11,5cm
DI24	Tancament cartró-guix i fusta
DI24.1	Tancament cartró-guix i fusta perforada
DI25	Tancament de bloc de formigó 20cm
DI25.1	Tancament de bloc de formigó 20cm GRIS
DI26	Tancament de bloc de formigó 14cm
DI27	Tancament de bloc de formigó 11cm
DI27.1	Tancament de bloc de formigó 11cm GRIS
DI28	Envans interiors amb instal·lacions
DI29	Separació entre dormitoris UC
DI30	Separació entre dormitoris UC hidròfuga
DI31	Tancament acústic de cartró-guix
	Element estructural de formigó in situ

Institut Municipal de l'Habitatge i Rehabilitació Ajuntament de Barcelona	
Projecte PROJECTE MODIFICAT CONSTRUCCIÓ DE 83 HABITATGES DOTACIONALS PER A GENT GRAN, UT. DE CONVIVÈNCIA I EQUIPAMENTS PEL BARRI A L'ESPAI QUIRÓ	
Situació AVINGUDA MARE DE DÉU DE MONTSERRAT 5-11 BARCELONA	
Plànol PLANTA ALTELL 1 DIVISÒRIES	
Escala A3 1/200 A1 1/100	Nº DGA 2.04
Data MAIG 2025	Nº IMHAB 035/17
l'Arquitecte ESPINET/UBACH ARQUITECTES I ASSOCIATS SLP PAU BAJET i MARIA GIRAMÉ, UTE	
El Contractista	
El IMHAB	

CARRER MARE DE DÉU DE LA SALUT

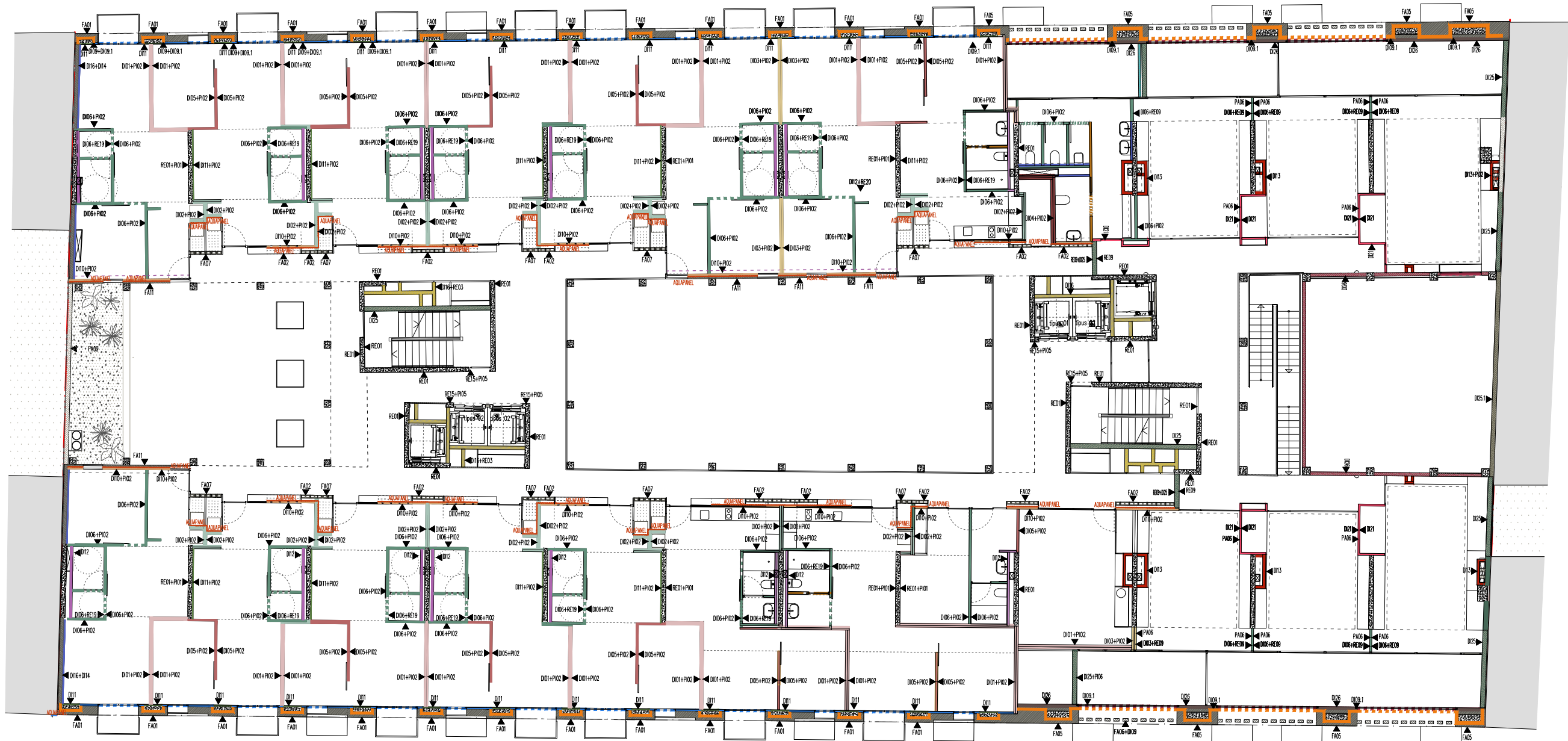

NOTA: Veure detall de divisòries a plànols DGA 2.001 i 2.002

CARRER MARE DE DÉU DE MONTSERRAT

PLANTA PRIMERA
(COTA +6,10m)

D101	Separació entre habitatges E160
D102	Separació entre habitatges E160 hidròfuga
D103	Separació entre habitatges E120
D104	Separació entre habitatges E120 hidròfuga
D105	Envans interiors cartró-guix
D106	Envans interiors hidròfugs
D108	Envans interiors hidròfugs p. corredissa
D109	Envà interior complet façana a carrer
D109.1	Allament Llana de Roca Façana
D110	Trasdossat pati
D111	Trasdossat estructura
D112	Trasdossat conductes E160
D113	Trasdossat conductes E120
D114.1	Trasdossat simple mitgeres
D114.2	Trasdossat simple bany
D116	Tancament obra de fàbrica 14cm
D118	Tancament doble obra de fàbrica E1240
D119	Element de HPL i perfils metàlics per cabines bany equipaments
D121	Tancament fusta contraxapada
D121.1	Tancament fusta contraxapada perforada
D122	Tancament de silicat càlcic, E120.
D123	Tancament d'obra de fàbrica 11,5cm
D124	Tancament cartró-guix i fusta
D124.1	Tancament cartró-guix i fusta perforada
D125	Tancament de bloc de formigó 20cm
D125.1	Tancament de bloc de formigó 20cm GRIS
D126	Tancament de bloc de formigó 14cm
D127	Tancament de bloc de formigó 11cm
D127.1	Tancament de bloc de formigó 11cm GRIS
D128	Envans interiors amb instal·lacions
D129	Separació entre dormitoris UC
D130	Separació entre dormitoris UC hidròfuga
D131	Tancament acústic de cartró-guix
	Element estructural de formigó in situ

Institut Municipal de l'Habitatge i Rehabilitació Ajuntament de Barcelona	
Projecte PROJECTE MODIFICAT CONSTRUCCIÓ DE 83 HABITATGES DOTACIONALS PER A GENT GRAN, UT. DE CONVIVÈNCIA I EQUIPAMENTS PEL BARRI A L'ESPAI QUIRÓ	
Situació AVINGUDA MARE DE DÉU DE MONTSERRAT 5-11 BARCELONA	
Plànol PLANTA PRIMERA DIVISÒRIES	
Escala A3 1/200 A1 1/100	Nº DGA 2.05
Data MAIG 2025	Nº IMHAB 035/17
l'Arquitecte ESPINET/UBACH ARQUITECTES I ASSOCIATS SLP PAU BAJET I MARIA GIRAMÉ, UTE	
El Contractista	
El IMHAB	

CARRER MARE DE DÉU DE LA SALUT

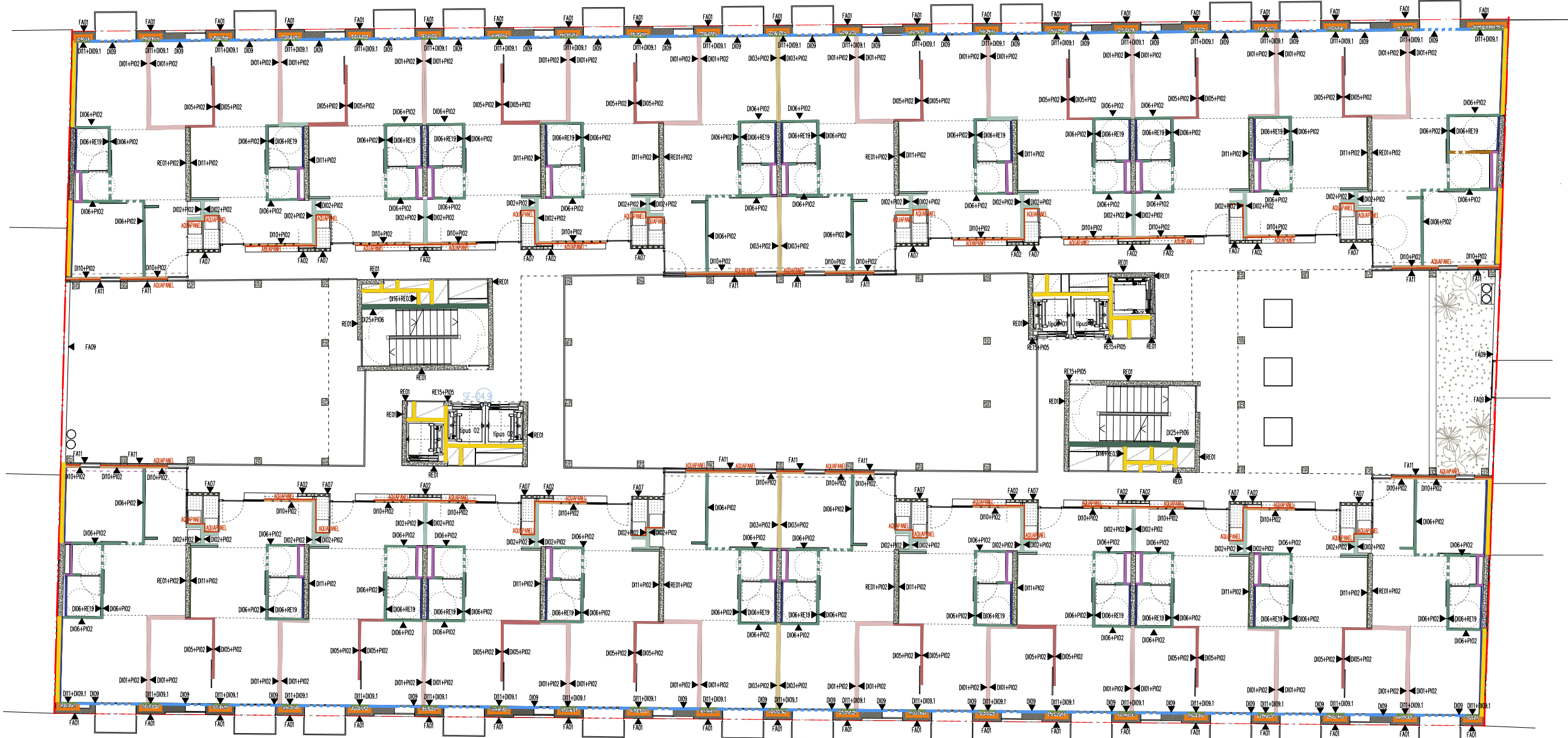

NOTA: Veure detall de divisòries a plànols DGA 2.001 i 2.002

CARRER MARE DE DÉU DE MONTSERRAT

PLANTA SEGONA
(COTA +9,15m)

D101	Separació entre habitatges EI60
D102	Separació entre habitatges EI60 hidròfuga
D103	Separació entre habitatges EI120
D104	Separació entre habitatges EI120 hidròfuga
D105	Envans interiors cartró-guix
D106	Envans interiors hidròfugs
D108	Envans interiors hidròfugs p. corredissa
D109	Envà interior complet façana o carrer
D109.1	Allament Llana de Roca Façana
D110	Trasdossat pati
D111	Trasdossat estructura
D112	Trasdossat conductes EI60
D113	Trasdossat conductes EI120
D114.1	Trasdossat simple mitgeres
D114.2	Trasdossat simple bany
D116	Tancament obra de fàbrica 14cm
D118	Tancament doble obra de fàbrica EI240
D119	Element de HPL i perfils metàlics per cabines bany equipaments
D121	Tancament fusta contraxapada
D121.1	Tancament fusta contraxapada perforada
D122	Tancament de silicat càlcic, EI120.
D123	Tancament d'obra de fàbrica 11,5cm
D124	Tancament cartró-guix i fusta
D124.1	Tancament cartró-guix i fusta perforada
D125	Tancament de bloc de formigó 20cm
D125.1	Tancament de bloc de formigó 20cm GRIS
D126	Tancament de bloc de formigó 14cm
D127	Tancament de bloc de formigó 11cm
D127.1	Tancament de bloc de formigó 11cm GRIS
D128	Envans interiors amb instal·lacions
D129	Separació entre dormitoris UC
D130	Separació entre dormitoris UC hidròfuga
D131	Tancament acústic de cartró-guix
	Element estructural de formigó in situ

Institut Municipal de l'Habitatge i Rehabilitació Ajuntament de Barcelona	
Projecte PROJECTE MODIFICAT CONSTRUCCIÓ DE 83 HABITATGES DOTACIONALS PER A GENT GRAN, UT. DE CONVIVÈNCIA I EQUIPAMENTS PEL BARRI A L'ESPAI QUIRÓ	
Situació AVINGUDA MARE DE DÉU DE MONTSERRAT 5-11 BARCELONA	
Plànol PLANTA SEGONA DIVISÒRIES	
Escala A3 1/200 A1 1/100	Nº DGA 2.06
Data MAIG 2025	Nº IMHAB 035/17
l'Arquitecte ESPINET/UBACH ARQUITECTES I ASSOCIATS SLP PAU BAJET i MARIA GIRAMÉ, UTE	
El Contractista	
El IMHAB	

CARRER MARE DE DÉU DE LA SALUT

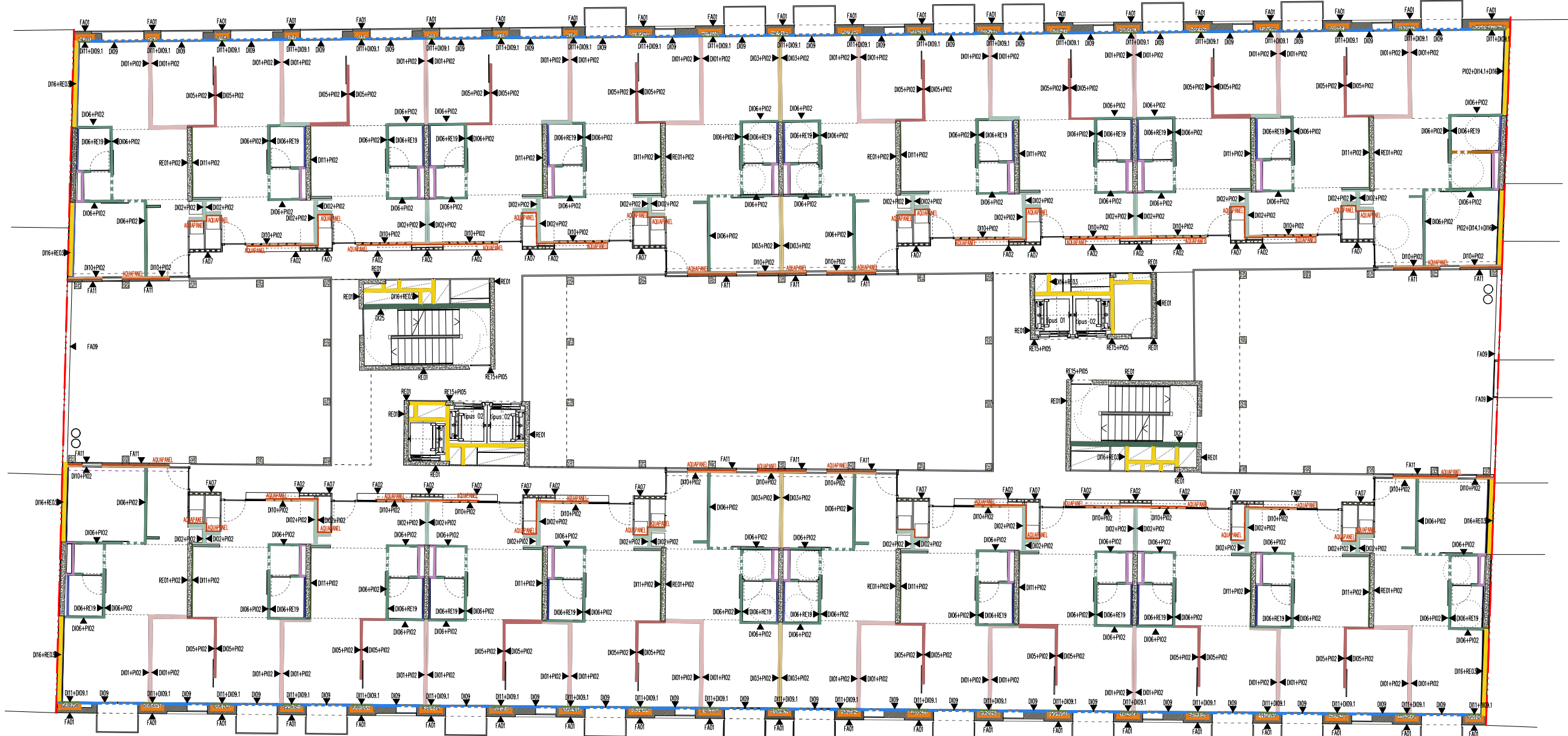

NOTA: Veure detall de divisòries a plànols DGA 2.001 i 2.002

CARRER MARE DE DÉU DE MONTSERRAT

PLANTA TERCERA
(COTA +12,20m)

D101	Separació entre habitatges E160
D102	Separació entre habitatges E160 hidròfuga
D103	Separació entre habitatges E120
D104	Separació entre habitatges E120 hidròfuga
D105	Envans interiors cartró-guix
D106	Envans interiors hidròfugs
D108	Envans interiors hidròfugs p. corredissa
D109	Envà interior complet façana o carrer
D109.1	Allament Llana de Roca Façana
D110	Trasdossat pati
D111	Trasdossat estructura
D112	Trasdossat conductes E160
D113	Trasdossat conductes E120
D114.1	Trasdossat simple mitgeres
D114.2	Trasdossat simple bany
D116	Tancament obra de fàbrica 14cm
D118	Tancament doble obra de fàbrica E1240
D119	Element de HPL i perfils metàlics per cabines bany equipaments
D121	Tancament fusta contraxapada
D121.1	Tancament fusta contraxapada perforada
D122	Tancament de silicat càlcic, E120.
D123	Tancament d'obra de fàbrica 11,5cm
D124	Tancament cartró-guix i fusta
D124.1	Tancament cartró-guix i fusta perforada
D125	Tancament de bloc de formigó 20cm
D125.1	Tancament de bloc de formigó 20cm GRIS
D126	Tancament de bloc de formigó 14cm
D127	Tancament de bloc de formigó 11cm
D127.1	Tancament de bloc de formigó 11cm GRIS
D128	Envans interiors amb instal·lacions
D129	Separació entre dormitoris UC
D130	Separació entre dormitoris UC hidròfuga
D131	Tancament acústic de cartró-guix
	Element estructural de formigó in situ

Institut Municipal de l'Habitatge i Rehabilitació Ajuntament de Barcelona	
Projecte PROJECTE MODIFICAT CONSTRUCCIÓ DE 83 HABITATGES DOTACIONALS PER A GENT GRAN, UT. DE CONVIVÈNCIA I EQUIPAMENTS PEL BARRI A L'ESPAI QUIRÓ	
Situació AVINGUDA MARE DE DÉU DE MONTSERRAT 5-11 BARCELONA	
Plànol PLANTA TERCERA DIVISÒRIES	
Escala A3 1/200 A1 1/100	Nº DGA 2.07
Data MAIG 2025	Nº IMHAB 035/17
l'Arquitecte ESPINET/UBACH ARQUITECTES I ASSOCIATS SLP PAU BAJET i MARIA GIRAMÉ, UTE	
El Contractista	
El IMHAB	

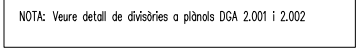

CARRER MARE DE DÉU DE MONTSERRAT

 Institut Municipal de l'Habitatge i Rehabilitació		Ajuntament de Barcelona 	
Projecte PROJECTE MODIFICAT CONSTRUCCIÓ DE 83 HABITATGES DOTACIONALS PER A GENT GRAN. UT. DE CONVIVÈNCIA I EQUIPAMENTS PEL BARRI A L'ESPAI QUIRÓ			
Situació AVINGUDA MARE DE DÉU DE MONTSERRAT 5-11 BARCELONA			
Plànol PLANTA CINQUENA DIVISÒRIES <div></div>			
Escala A3 1/200 A1 1/100		Nº DGA 2.09	
Data JUNY 2025		Nº IMHAB 035/17	
l'Arquitecte ESPINET/UBACH ARQUITECTES I ASSOCIATS SLP PAU BAJET I MARIA GIRAMÉ, UTE			
El Contractista			
El IMHAB			

CARRER MARE DE DÉU DE LA SALUT

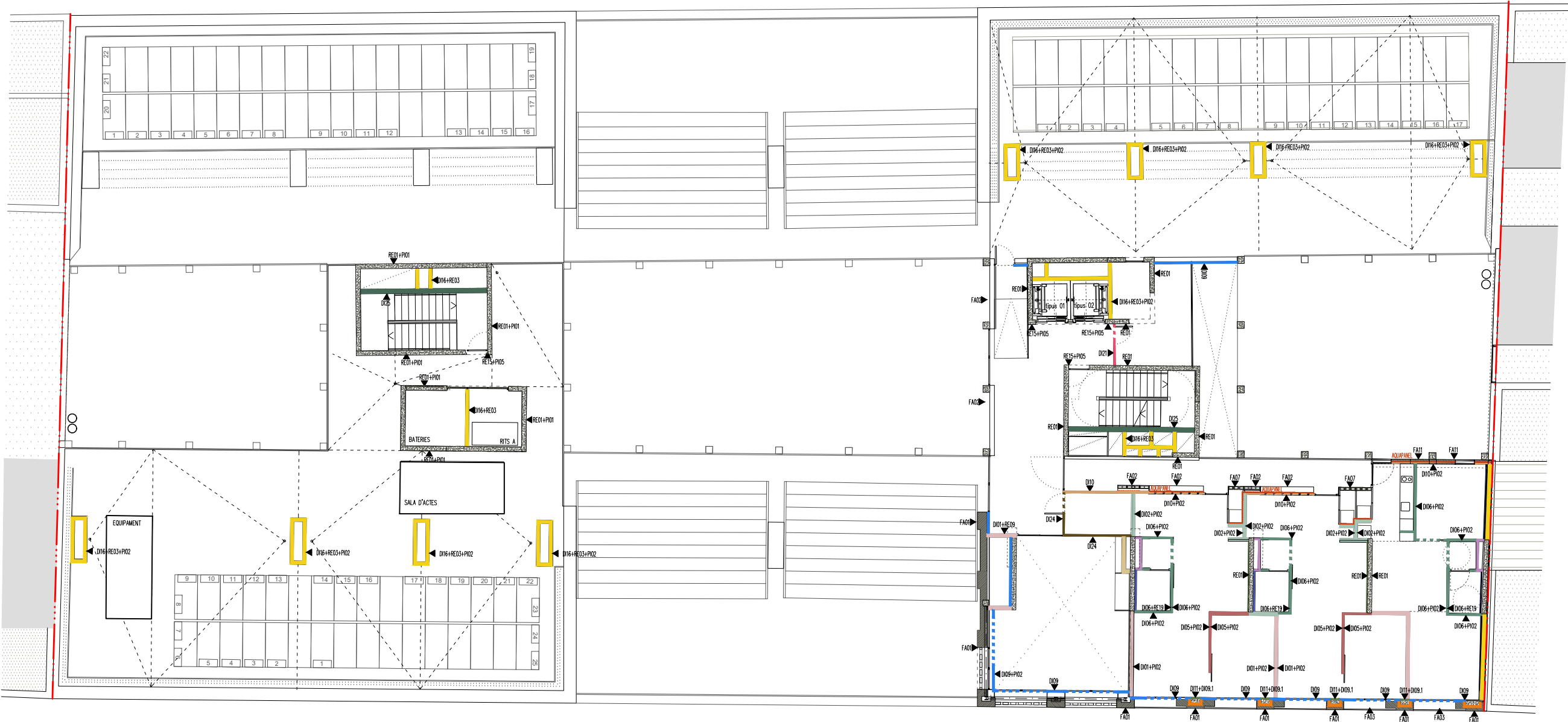

NOTA: Veure detall de divisòries a plànols DGA 2.001 i 2.002

CARRER MARE DE DÉU DE MONTSERRAT

PLANTA SISENA
(COTA +21,35m)

DI01	Separació entre habitatges EI60
DI02	Separació entre habitatges EI60 hidròfuga
DI03	Separació entre habitatges EI120
DI04	Separació entre habitatges EI120 hidròfuga
DI05	Envans interiors cartró-guix
DI06	Envans interiors hidròfugs
DI08	Envans interiors hidròfugs p. corredissa
DI09	Envà interior complet façana a carrer
DI09.1	Allament Llana de Roca Façana
DI10	Trasdossat pati
DI11	Trasdossat estructura
DI12	Trasdossat conductes EI60
DI13	Trasdossat conductes EI120
DI14.1	Trasdossat simple mitgeres
DI14.2	Trasdossat simple banyes
DI16	Tancament obra de fàbrica 14cm
DI18	Tancament doble obra de fàbrica EI240
DI19	Element de HPL i perfils metàlics per cabines banyes equipaments
DI21	Tancament fusta contraxapada
DI21.1	Tancament fusta contraxapada perforada
DI22	Tancament de silicat càlcic, EI120.
DI23	Tancament d'obra de fàbrica 11,5cm
DI24	Tancament cartró-guix i fusta
DI24.1	Tancament cartró-guix i fusta perforada
DI25	Tancament de bloc de formigó 20cm
DI25.1	Tancament de bloc de formigó 20cm GRIS
DI26	Tancament de bloc de formigó 14cm
DI27	Tancament de bloc de formigó 11cm
DI27.1	Tancament de bloc de formigó 11cm GRIS
DI28	Envans interiors amb instal·lacions
DI29	Separació entre dormitoris UC
DI30	Separació entre dormitoris UC hidròfuga
DI31	Tancament acústic de cartró-guix
	Element estructural de formigó in situ

Institut Municipal de l'Habitatge i Rehabilitació Ajuntament de Barcelona	
Projecte PROJECTE MODIFICAT CONSTRUCCIÓ DE 83 HABITATGES DOTACIONALS PER A GENT GRAN, UT. DE CONVIVÈNCIA I EQUIPAMENTS PEL BARRI A L'ESPAI QUIRÓ	
Situació AVINGUDA MARE DE DÉU DE MONTSERRAT 5-11 BARCELONA	
Plànol PLANTA SISENA DIVISÒRIES	
Escala A3 1/200 A1 1/100	Nº DGA 2.10
Data JUNY 2025	Nº IMHAB 035/17
l'Arquitecte ESPINET/UBACH ARQUITECTES I ASSOCIATS SLP PAU BAJET i MARIA GIRAMÉ, UTE	
El Contractista	
El IMHAB	

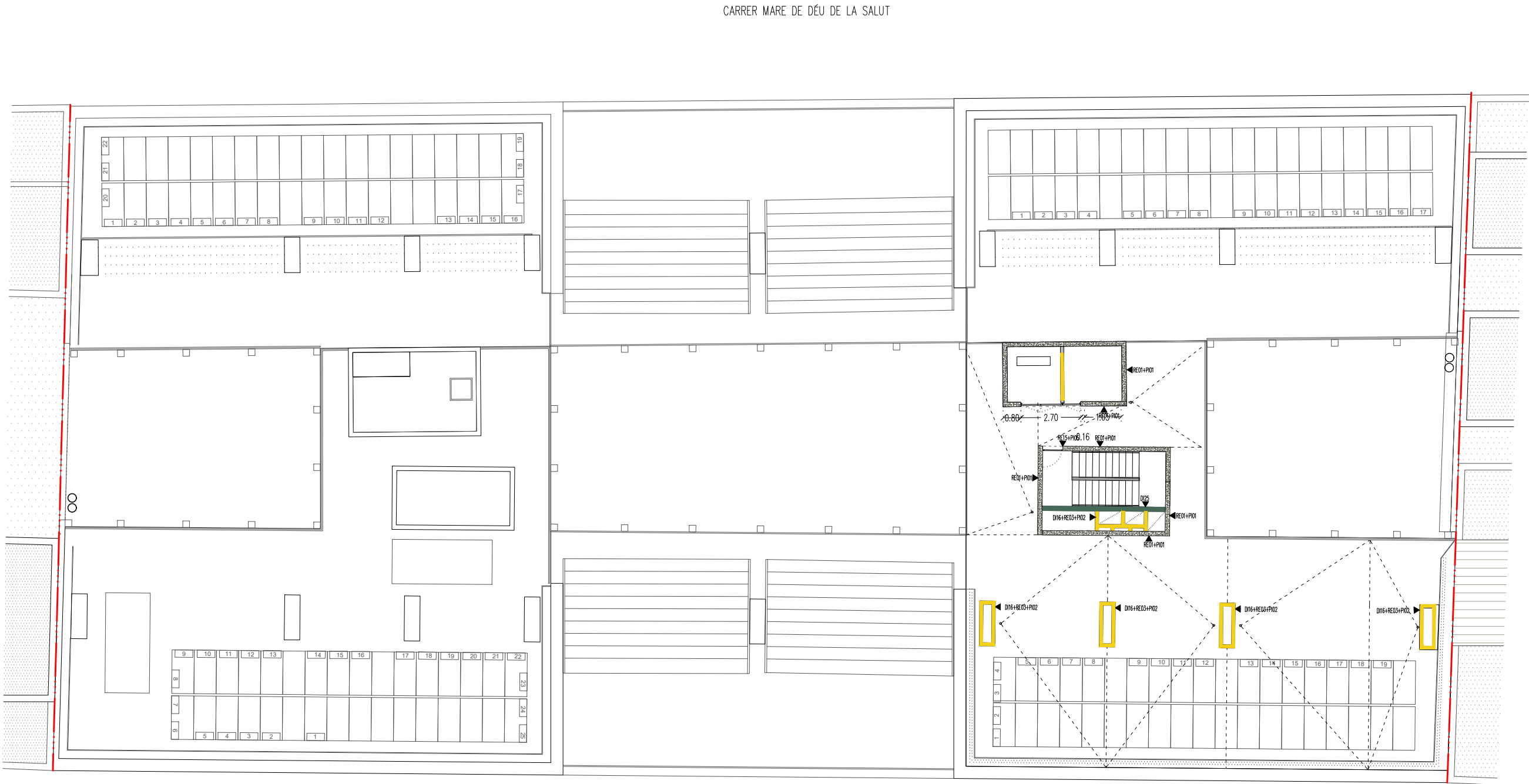

NOTA: Veure detall de divisòries a plànols DGA 2.001 i 2.002

CARRER MARE DE DÉU DE MONTSERRAT

PLANTA COBERTES 1
(COTA +24,66m)

D101	Separació entre habitatges EI60
D102	Separació entre habitatges EI60 hidròfuga
D103	Separació entre habitatges EI120
D104	Separació entre habitatges EI120 hidròfuga
D105	Envans interiors cartró-guix
D106	Envans interiors hidròfugs
D108	Envans interiors hidròfugs p. corredissa
D109	Envà interior complet façana o carrer
D109.1	Aïllament Llana de Roca Façana
D110	Trasdossat pati
D111	Trasdossat estructura
D112	Trasdossat conductes EI60
D113	Trasdossat conductes EI120
D114.1	Trasdossat simple mitgeres
D114.2	Trasdossat simple bany
D116	Tancament obra de fàbrica 14cm
D118	Tancament doble obra de fàbrica EI240
D119	Element de HPL i perfils metàlics per cabines bany
D121	Tancament fusta contraxapada
D121.1	Tancament fusta contraxapada perforada
D122	Tancament de silicat càlcic, EI120.
D123	Tancament d'obra de fàbrica 11,5cm
D124	Tancament cartró-guix i fusta
D124.1	Tancament cartró-guix i fusta perforada
D125	Tancament de bloc de formigó 20cm
D125.1	Tancament de bloc de formigó 20cm GRIS
D126	Tancament de bloc de formigó 14cm
D127	Tancament de bloc de formigó 11cm
D127.1	Tancament de bloc de formigó 11cm GRIS
D128	Envans interiors amb instal·lacions
D129	Separació entre dormitoris UC
D130	Separació entre dormitoris UC hidròfuga
D131	Tancament acústic de cartró-guix
	Element estructural de formigó in situ

AQUAPANEL	
Institut Municipal de l'Habitatge i Rehabilitació Ajuntament de Barcelona	
Projecte PROJECTE MODIFICAT CONSTRUCCIÓ DE 83 HABITATGES DOTACIONALS PER A GENT GRAN, UT. DE CONVIVÈNCIA I EQUIPAMENTS PEL BARRI A L'ESPAI QUIRÓ	
Situació AVINGUDA MARE DE DÉU DE MONTSERRAT 5-11 BARCELONA	
Plànol PLANTA COBERTA 1 DIVISÒRIES	
Escala A3 1/200 A1 1/100	Nº DGA 2.11
Data JUNY 2025	Nº IMHAB 035/17
l'Arquitecte ESPINET/UBACH ARQUITECTES I ASSOCIATS SLP PAU BAJET i MARIA GIRAMÉ, UTE	
El Contractista	
El IMHAB	

CARRER MARE DE DÉU DE LA SALUT

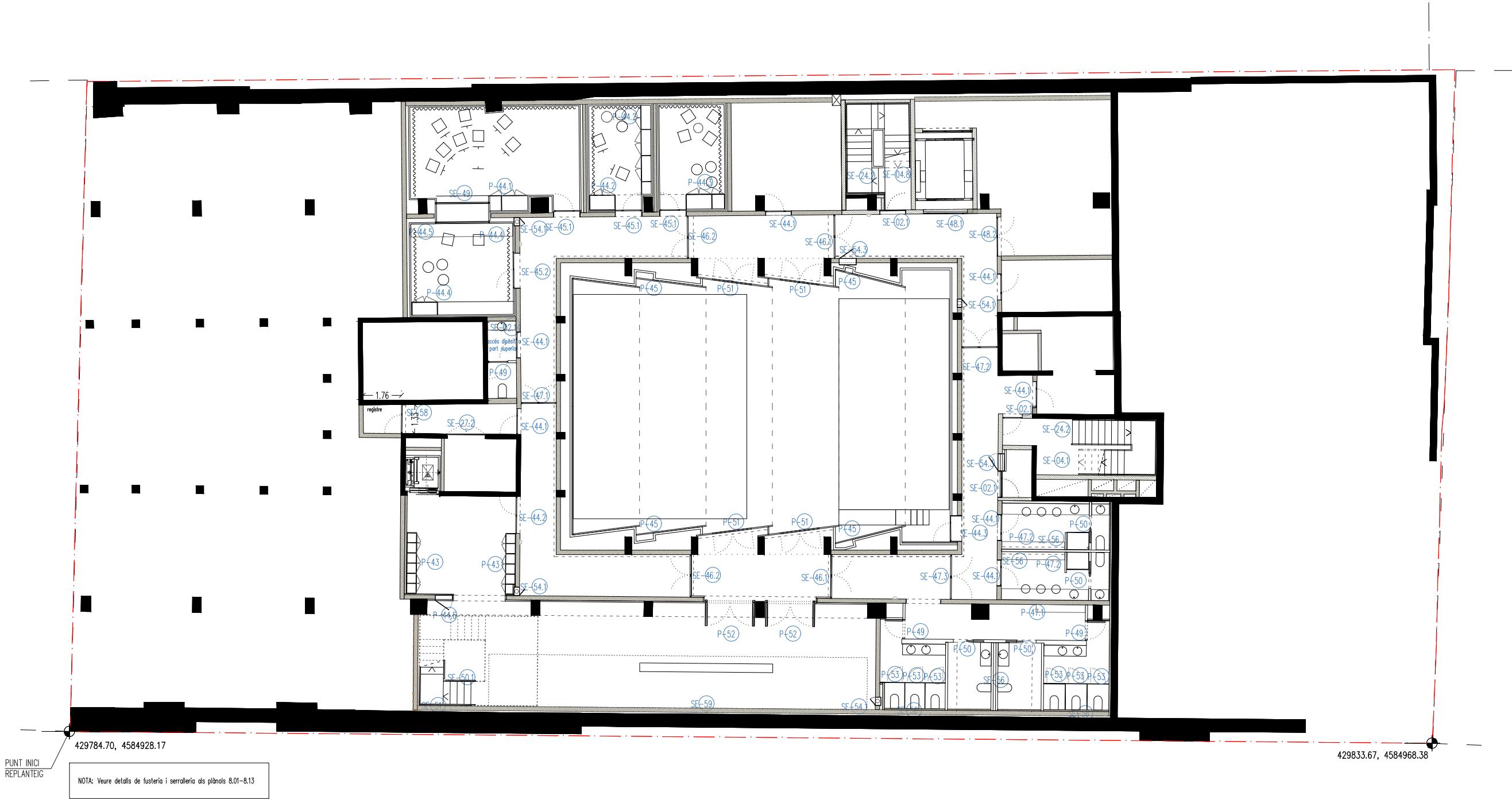

PUNT INICI
REPLANTEIG

NOTA: Veure detalls de fusteria i serralleria als plànols 8.01-8.13

CARRER MARE DE DÉU DE MONTSERRAT

PLANTA SOTERRANI
(COTA -5.30)

B Institut Municipal de l'Habitatge i Rehabilitació		Ajuntament de Barcelona	
Projecte PROJECTE MODIFICAT CONSTRUCCIÓ DE 83 HABITATGES DOTACIONALS PER A GENT GRAN, UT. DE CONVIVÈNCIA I EQUIPAMENTS PEL BARRI A L'ESPAI QUIRÓ			
Situació AVINGUDA MARE DE DÉU DE MONTSERRAT 5-11 BARCELONA			
Plànol PLANTA SOTERRANI ESCANDALLS FUSTERIA I SERRALLERIA			
Escales A3 1/200 A1 1/100		Nº DGA 3.01	
Data MAIG 2025		Nº IMHAB 035/17	
l'Arquitecte ESPINET/UBACH ARQUITECTES I ASSOCIATS SLP PAU BAJET I MARIA GIRAMÉ, UTE			
El Contractista			
El IMHAB			

CARRER MARE DE DÉU DE LA SALUT

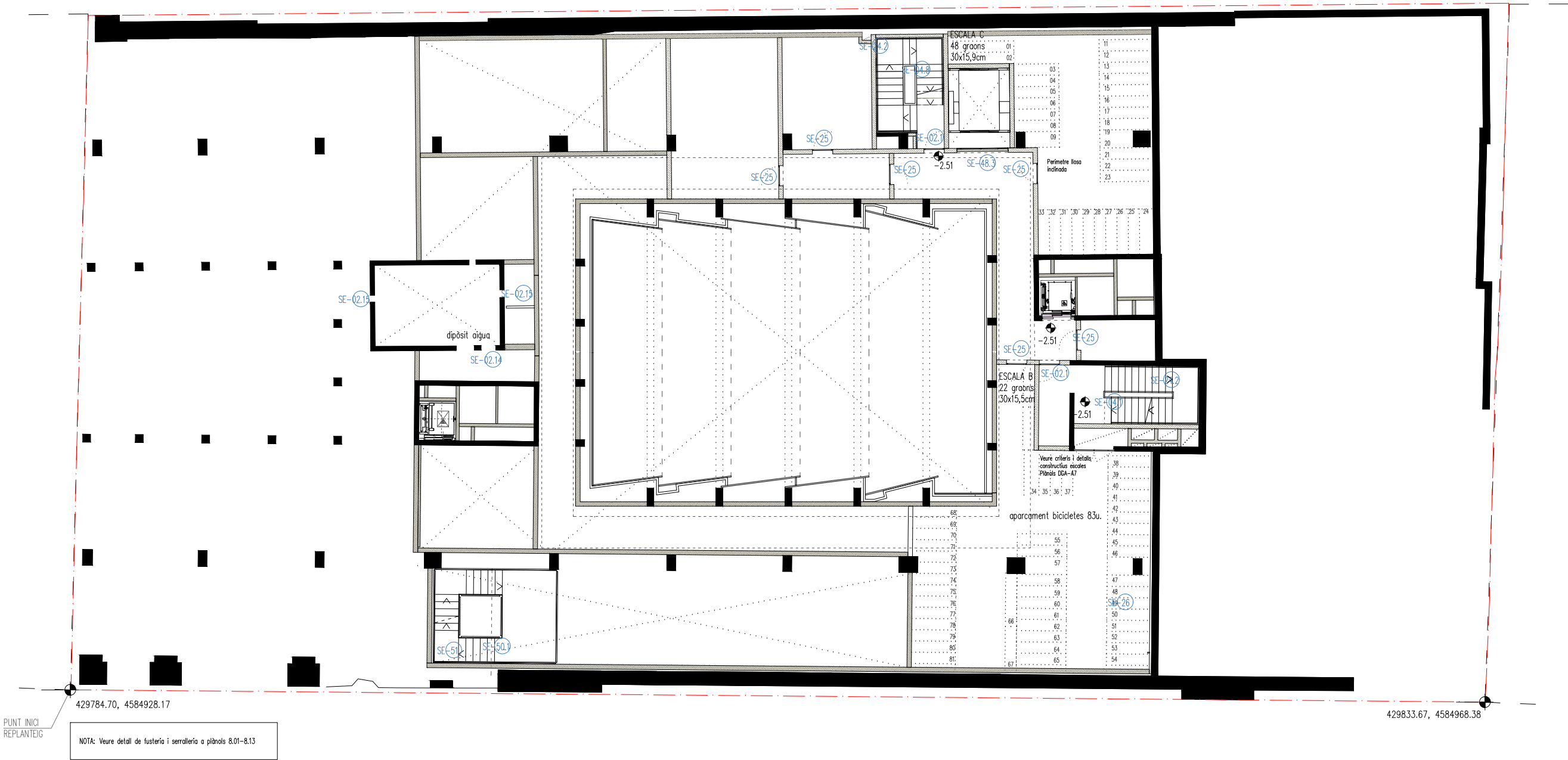

CARRER MARE DE DÉU DE MONTSERRAT

PLANTA ALTELL SOTERRANI
(COTA -2.51)

<div><div><div><div><div></div><div></div><div></div><div></div><div></div><div></div><div></div><div></div><div></div><div></div><div></div><div></div><div></div><div></div><div></div><div></div><div></div><div></div><div></div><div></div><div></div><div></div><div></div><div></div><div></div><div></div><div></div><div></div><div></div><div></div><div></div><div></div><div></div><div></div><div></div><div></div><div></div><div></div><div></div><div></div><div></div><div></div><div></div><div></div><div></div><div></div><div></div><div></div><div></div><div></div><div></div><div></div><div></div><div></div><div></div><div></div><div></div><div></div><div></div><div></div><div></div><div></div><div></div><div></div><div></div><div></div><div></div><div></div><div></div><div></div><div></div><div></div><div></div><div></div><div></div><div></div><div></div><div></div><div></div><div></div><div></div><div></div><div></div><div></div><div></div><div></div><div></div><div></div><div></div><div></div><div></div><div></div><div></div><div></div><div></div><div></div><div></div><div></div><div></div><div></div><div></div><div></div><div></div><div></div><div></div><div></div><div></div><div></div><div></div><div></div><div></div><div></div><div></div><div></div><div></div><div></div><div></div><div></div><div></div><div></div><div></div><div></div><div></div><div></div><div></div><div></div><div></div><div></div><div></div><div></div><div></div><div></div><div></div><div></div><div></div><div></div><div></div><div></div><div></div><div></div><div></div><div></div><div></div><div></div><div></div><div></div><div></div><div></div><div></div><div></div><div></div><div></div><div></div><div></div><div></div><div></div><div></div><div></div><div></div><div></div><div></div><div></div><div></div><div></div><div></div><div></div><div></div><div></div><div></div><div></div><div></div><div></div><div></div><div></div><div></div><div></div><div></div><div></div><div></div><div></div><div></div><div></div><div></div><div></div><div></div><div></div><div></div><div></div><div></div><div></div><div></div><div></div><div></div><div></div><div></div><div></div><div></div><div></div><div></div><div></div><div></div><div></div><div></div><div></div><div></div><div></div><div></div><div></div><div></div><div></div><div></div><div></div><div></div><div></div><div></div><div></div><div></div><div></div><div></div><div></div><div></div><div></div><div></div><div></div><div></div><div></div><div></div><div></div><div></div><div></div><div></div><div></div><div></div><div></div><div></div><div></div><div></div><div></div><div></div><div></div><div></div><div></div><div></div><div></div><div></div><div></div><div></div><div></div><div></div><div></div><div></div><div></div><div></div><div></div><div></div><div></div><div></div><div></div><div></div><div></div><div></div><div></div><div></div><div></div><div></div><div></div><div></div><div></div><div></div><div></div><div></div><div></div><div></div><div></div><div></div><div></div><div></div><div></div><div></div><div></div><div></div><div></div><div></div><div></div><div></div><div></div><div></div><div></div><div></div><div></div><div></div><div></div><div></div><div></div><div></div><div></div><div></div><div></div><div></div><div></div><div></div><div></div><div></div><div></div><div></div><div></div><div></div><div></div><div></div><div></div><div></div><div></div><div></div><div></div><div></div><div></div><div></div><div></div><div></div><div></div><div></div><div></div><div></div><div></div><div></div><div></div><div></div><div></div><div></div><div></div><div></div><div></div><div></div><div></div><div></div><div></div><div></div><div></div><div></div><div></div><div></div><div></div><div></div><div></div><div></div><div></div><div></div><div></div><div></div><div></div><div></div><div></div><div></div><div></div><div></div><div></div><div></div><div></div><div></div><div></div><div></div><div></div><div></div><div></div><div></div><div></div><div></div><div></div><div></div><div></div><div></div><div></div><div></div><div></div><div></div><div></div><div></div><div></div><div></div><div></div><div></div><div></div><div></div><div></div><div></div><div></div><div></div><div></div><div></div><div></div><div></div><div></div><div></div><div></div><div></div><div></div><div></div><div></div><div></div><div></div><div></div><div></div><div></div><div></div><div></div><div></div><div></div><div></div><div></div><div></div><div></div><div></div><div></div><div></div><div></div><div></div><div></div><div></div><div></div><div></div><div></div><div></div><div></div><div></div><div></div><div></div><div></div><div></div><div></div><div></div><div></div><div></div><div></div><div></div><div></div><div></div><div></div><div></div><div></div><div></div><div></div><div></div><div></div><div></div><div></div><div></div><div></div><div></div><div></div><div></div><div></div><div></div><div></div><div></div><div></div><div></div><div></div><div></div><div></div><div></div><div></div><div></div><div></div><div></div><div></div><div></div><div></div><div></div><div></div><div></div><div></div><div></div><div></div><div></div><div></div><div></div><div></div><div></div><div></div><div></div><div></div><div></div><div></div><div></div><div></div><div></div><div></div><div></div><div></div><div></div><div></div><div></div><div></div><div></div><div></div><div></div><div></div><div></div><div></div><div></div><div></div><div></div><div></div><div></div><div></div><div></div><div></div><div></div><div></div><div></div><div></div><div></div><div></div><div></div><div></div><div></div><div></div><div></div><div></div><div></div><div></div><div></div><div></div><div></div><div></div><div></div><div></div><div></div><div></div><div></div><div></div><div></div><div></div><div></div><div></div><div></div><div></div><div></div><div></div><div></div><div></div><div></div><div></div><div></div><div></div><div></div><div></div><div></div><div></div><div></div><div></div><div></div><div></div><div></div><div></div><div></div><div></div><div></div><div></div><div></div><div></div><div></div><div></div><div></div><div></div><div></div><div></div><div></div><div></div><div></div><div></div><div></div><div></div><div></div><div></div><div></div><div></div><div></div><div></div><div></div><div></div><div></div><div></div><div></div><div></div><div></div><div></div><div></div><div></div><div></div><div></div><div></div><div></div><div></div><div></div><div></div><div></div><div></div><div></div><div></div><div></div><div></div><div></div><div></div><div></div><div></div><div></div><div></div><div></div><div></div><div></div><div></div><div></div><div></div><div></div><div></div><div></div><div></div><div></div><div></div><div></div><div></div><div></div><div></div><div></div><div></div><div></div><div></div><div></div><div></div><div></div><div></div><div></div><div></div><div></div><div></div><div></div><div></div><div></div><div></div><div></div><div></div><div></div><div></div><div></div><div></div><div></div><div></div><div></div><div></div><div></div><div></div><div></div><div></div><div></div><div></div><div></div><div></div><div></div><div></div><div></div><div></div><div></div><div></div><div></div><div></div><div></div><div></div><div></div><div></div><div></div><div></div><div></div><div></div><div></div><div></div><div></div><div></div><div></div><div></div><div></div><div></div><div></div><div></div><div></div><div></div><div></div><div></div><div></div><div></div><div></div><div></div><div></div><div></div><div></div><div></div><div></div><div></div><div></div><div></div><div></div><div></div><div></div><div></div><div></div><div></div><div></div><div></div><div></div><div></div><div></div><div></div><div></div><div></div><div></div><div></div><div></div><div></div><div></div><div></div><div></div><div></div><div></div><div></div><div></div><div></div><div></div><div></div><div></div><div></div><div></div><div></div><div></div><div></div><div></div><div></div><div></div><div></div><div></div><div></div><div></div><div></div><div></div><div></div><div></div><div></div><div></div><div></div><div></div><div></div><div></div><div></div><div></div><div></div><div></div><div></div><div></div><div></div><div></div><div></div><div></div><div></div><div></div><div></div><div></div><div></div><div></div><div></div><div></div><div></div><div></div><div></div><div></div><div></div><div></div><div></div><div></div><div></div><div></div><div></div><div></div><div></div><div></div><div></div><div></div><div></div><div></div><div></div><div></div><div></div><div></div><div></div><div></div><div></div><div></div><div></div><div></div><div></div><div></div><div></div><div></div><div></div><div></div><div></div><div></div><div></div><div></div><div></div><div></div><div></div><div></div><div></div><div></div><div></div><div></div><div></div><div></div><div></div><div></div><div></div><div></div><div></div><div></div><div></div><div></div><div></div><div></div><div></div><div></div><div></div><div></div><div></div><div></div><div></div><div></div><div></div><div></div><div></div><div></div><div></div><div></div><div></div><div></div><div></div><div></div><div></div><div></div><div></div><div></div><div></div><div></div><div></div><div></div><div></div><div></div><div></div><div></div><div></div><div></div><div></div><div></div><div></div><div></div><div></div><div></div><div></div><div></div><div></div><div></div><div></div><div></div><div></div><div></div><div></div><div></div><div></div><div></div><div></div><div></div><div></div><div></div><div></div><div></div><div></div><div></div><div></div><div></div><div></div><div></div><div></div><div></div><div></div><div></div><div></div><div></div><div></div><div></div><div></div><div></div><div></div><div></div><div></div><div></div><div></div><div></div><div></div><div></div><div></div><div></div><div></div><div></div><div></div><div></div><div></div><div></div><div></div><div></div><div></div><div></div><div></div><div></div><div></div><div></div><div></div><div></div><div></div><div></div><div></div><div></div><div></div><div></div><div></div><div></div><div></div><div></div><div></div><div></div><div></div><div></div><div></div><div></div><div></div><div></div><div></div><div></div><div></div><div></div><div></div><div></div><div></div><div></div><div></div><div></div><div></div><div></div><div></div><div></div><div></div><div></div><div></div><div></div><div></div><div></div><div></div><div></div><div></div><div></div><div></div><div></div><div></div><div></div><div></div><div></div><div></div><div></div><div></div><div></div><div></div><div></div><div></div><div></div><div></div><div></div><div></div><div></div><div></div><div></div><div></div><div></div><div></div><div></div><div></div><div></div><div></div><div></div><div></div><div></div><div></div><div></div><div></div><div></div><div></div><div></div><div></div><div></div><div></div><div></div><div></div><div></div><div></div><div></div><div></div><div></div><div></div><div></div><div></div><div></div><div></div><div></div><div></div><div></div><div></div><div></div><div></div><div></div><div></div><div></div><div></div><div></div><div></div><div></div><div></div><div></div><div></div><div></div><div></div><div></div><div></div><div></div><div></div><div></div><div></div><div></div><div></div><div></div><div></div><div></div><div></div><div></div><div></div><div></div><div></div><div></div><div></div><div></div><div></div><div></div><div></div><div></div><div></div><div></div><div></div><div></div><div></div><div></div><div></div><div></div><div></div><div></div><div></div><div></div><div></div><div></div><div></div><div></div><div></div><div></div><div></div><div></div><div></div><div></div><div></div><div></div><div></div><div></div><div></div><div></div><div></div><div></div><div></div><div></div><div></div><div></div><div></div><div></div><div></div><div></div><div></div><div></div><div></div><div></div><div></div><div></div><div></div><div></div><div></div><div></div><div></div><div></div><div></div><div></div><div></div><div></div><</div></div></div></div>	
-----------------------------------------------------------------------------------------------------------------------------------------------------------------------------------------------------------------------------------------------------------------------------------------------------------------------------------------------------------------------------------------------------------------------------------------------------------------------------------------------------------------------------------------------------------------------------------------------------------------------------------------------------------------------------------------------------------------------------------------------------------------------------------------------------------------------------------------------------------------------------------------------------------------------------------------------------------------------------------------------------------------------------------------------------------------------------------------------------------------------------------------------------------------------------------------------------------------------------------------------------------------------------------------------------------------------------------------------------------------------------------------------------------------------------------------------------------------------------------------------------------------------------------------------------------------------------------------------------------------------------------------------------------------------------------------------------------------------------------------------------------------------------------------------------------------------------------------------------------------------------------------------------------------------------------------------------------------------------------------------------------------------------------------------------------------------------------------------------------------------------------------------------------------------------------------------------------------------------------------------------------------------------------------------------------------------------------------------------------------------------------------------------------------------------------------------------------------------------------------------------------------------------------------------------------------------------------------------------------------------------------------------------------------------------------------------------------------------------------------------------------------------------------------------------------------------------------------------------------------------------------------------------------------------------------------------------------------------------------------------------------------------------------------------------------------------------------------------------------------------------------------------------------------------------------------------------------------------------------------------------------------------------------------------------------------------------------------------------------------------------------------------------------------------------------------------------------------------------------------------------------------------------------------------------------------------------------------------------------------------------------------------------------------------------------------------------------------------------------------------------------------------------------------------------------------------------------------------------------------------------------------------------------------------------------------------------------------------------------------------------------------------------------------------------------------------------------------------------------------------------------------------------------------------------------------------------------------------------------------------------------------------------------------------------------------------------------------------------------------------------------------------------------------------------------------------------------------------------------------------------------------------------------------------------------------------------------------------------------------------------------------------------------------------------------------------------------------------------------------------------------------------------------------------------------------------------------------------------------------------------------------------------------------------------------------------------------------------------------------------------------------------------------------------------------------------------------------------------------------------------------------------------------------------------------------------------------------------------------------------------------------------------------------------------------------------------------------------------------------------------------------------------------------------------------------------------------------------------------------------------------------------------------------------------------------------------------------------------------------------------------------------------------------------------------------------------------------------------------------------------------------------------------------------------------------------------------------------------------------------------------------------------------------------------------------------------------------------------------------------------------------------------------------------------------------------------------------------------------------------------------------------------------------------------------------------------------------------------------------------------------------------------------------------------------------------------------------------------------------------------------------------------------------------------------------------------------------------------------------------------------------------------------------------------------------------------------------------------------------------------------------------------------------------------------------------------------------------------------------------------------------------------------------------------------------------------------------------------------------------------------------------------------------------------------------------------------------------------------------------------------------------------------------------------------------------------------------------------------------------------------------------------------------------------------------------------------------------------------------------------------------------------------------------------------------------------------------------------------------------------------------------------------------------------------------------------------------------------------------------------------------------------------------------------------------------------------------------------------------------------------------------------------------------------------------------------------------------------------------------------------------------------------------------------------------------------------------------------------------------------------------------------------------------------------------------------------------------------------------------------------------------------------------------------------------------------------------------------------------------------------------------------------------------------------------------------------------------------------------------------------------------------------------------------------------------------------------------------------------------------------------------------------------------------------------------------------------------------------------------------------------------------------------------------------------------------------------------------------------------------------------------------------------------------------------------------------------------------------------------------------------------------------------------------------------------------------------------------------------------------------------------------------------------------------------------------------------------------------------------------------------------------------------------------------------------------------------------------------------------------------------------------------------------------------------------------------------------------------------------------------------------------------------------------------------------------------------------------------------------------------------------------------------------------------------------------------------------------------------------------------------------------------------------------------------------------------------------------------------------------------------------------------------------------------------------------------------------------------------------------------------------------------------------------------------------------------------------------------------------------------------------------------------------------------------------------------------------------------------------------------------------------------------------------------------------------------------------------------------------------------------------------------------------------------------------------------------------------------------------------------------------------------------------------------------------------------------------------------------------------------------------------------------------------------------------------------------------------------------------------------------------------------------------------------------------------------------------------------------------------------------------------------------------------------------------------------------------------------------------------------------------------------------------------------------------------------------------------------------------------------------------------------------------------------------------------------------------------------------------------------------------------------------------------------------------------------------------------------------------------------------------------------------------------------------------------------------------------------------------------------------------------------------------------------------------------------------------------------------------------------------------------------------------------------------------------------------------------------------------------------------------------------------------------------------------------------------------------------------------------------------------------------------------------------------------------------------------------------------------------------------------------------------------------------------------------------------------------------------------------------------------------------------------------------------------------------------------------------------------------------------------------------------------------------------------------------------------------------------------------------------------------------------------------------------------------------------------------------------------------------------------------------------------------------------------------------------------------------------------------------------------------------------------------------------------------------------------------------------------------------------------------------------------------------------------------------------------------------------------------------------------------------------------------------------------------------------------------------------------------------------------------------------------------	--

CARRER MARE DE DÉU DE LA SALUT

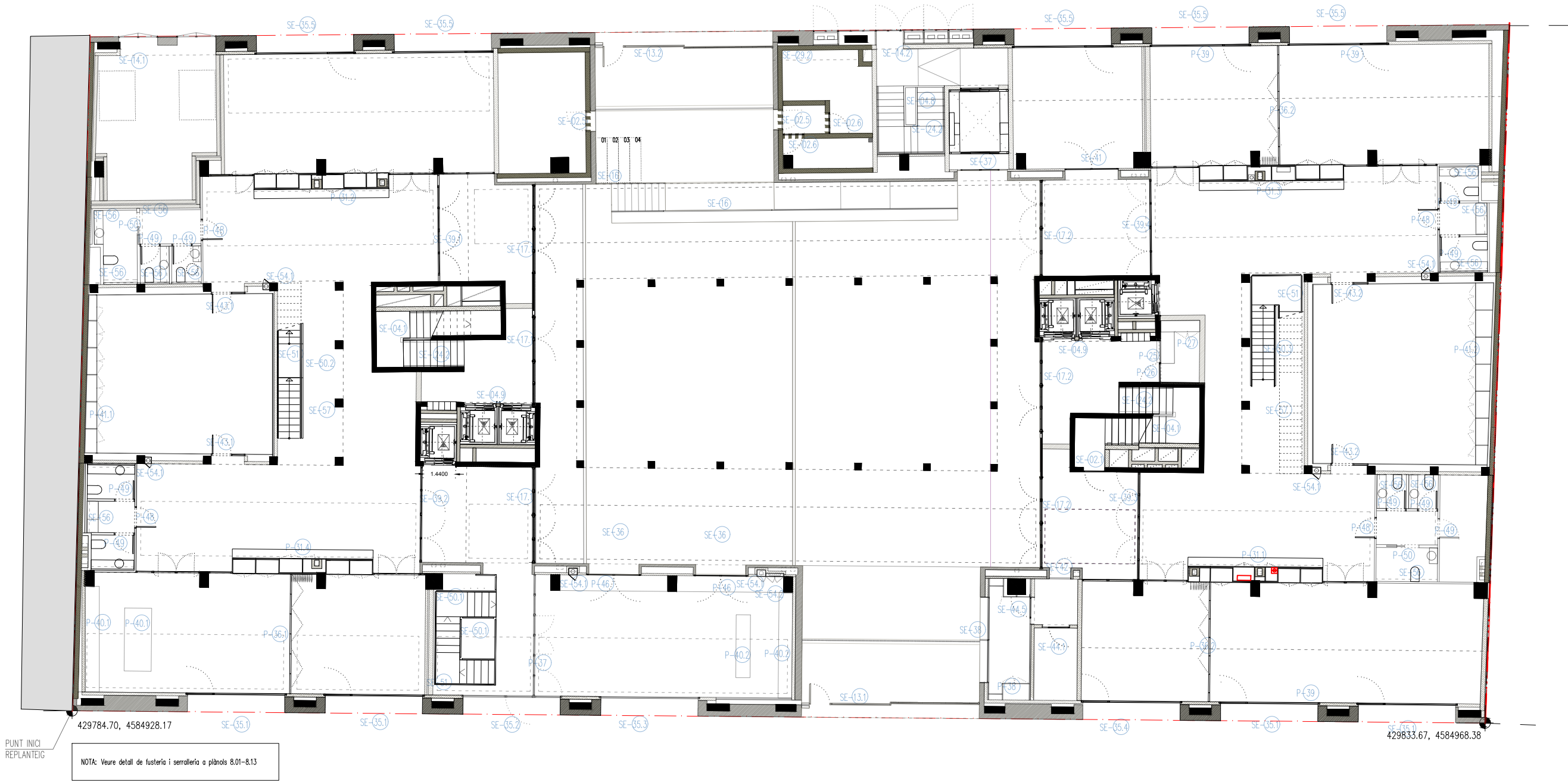





CARRER MARE DE DÉU DE MONTSERRAT

PLANTA BAIXA
(COTA +0.00/+0.83m)

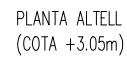
Institut Municipal de l'Habitatge i Rehabilitació	
Ajuntament de Barcelona	
Projecte	
PROJECTE MODIFICAT CONSTRUCCIÓ DE 83 HABITATGES DOTACIONALS PER A GENT GRAN, UT. DE CONVIVÈNCIA I EQUIPAMENTS PEL BARRI A L'ESPÀI QUIRÓ	
Situació	
AVINGUDA MARE DE DÉU DE MONTSERRAT 5-11 BARCELONA	
Plànol	
PLANTA BAIXA ESCANDALLS FUSTERIA I SERRALLERIA	
Escales	Nº
A3 1/200 A1 1/100	DGA 3.03
Data	Nº IMHAB
MAIG 2025	035/17
l'Arquitecte	
ESPINET/UBACH ARQUITECTES I ASSOCIATS SLP PAU BAJET I MARIA GIRAMÉ, UTE	
El Contractista	
El IMHAB	

CARRER MARE DE DÉU DE MONTSERRAT



 Institut Municipal de l'Habitatge i Rehabilitació		Ajuntament de Barcelona 	
Projecte PROJECTE MODIFICAT CONSTRUCCIÓ DE 83 HABITATGES DOTACIONALS PER A GENT GRAN, UT. DE CONVIVÈNCIA I EQUIPAMENTS PEL BARRI A L'ESPAI QUIRÓ			
Situació AVINGUDA MARE DE DÉU DE MONTSERRAT 5-11 BARCELONA			
Plànol PLANTA ALTELL 1 ESCANDALLS FUSTERIA I SERRALLERIA 			
Escala A3 1/200 A1 1/100		Nº DGA 3.04	
Data MAIG 2025		Nº IMHAB 035/17	
l'Arquitecte ESPINET/UBACH ARQUITECTES I ASSOCIATS SLP PAU BAJET I MARIA GIRAMÉ, UTE			
El Contractista			
El IMHAB			

RRER MARE DE DÉU DE MONTSERRAT

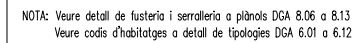

 Institut Municipal de l'Habitatge i Rehabilitació	Ajuntament de Barcelona	
Projecte PROJECTE MODIFICAT CONSTRUCCIÓ DE 83 HABITATGES DOTACIONALS PER A GENT GRAN, UT. DE CONVIVÈNCIA I EQUIPAMENTS PEL BARRI A L'ESPAI QUIRÓ		
Situació AVINGUDA MARE DE DÉU DE MONTSERRAT 5-11 BARCELONA		
Plànol PLANTA CINQUENA ESCANDALLS FUSTERIA I SERRALLERIA		
Escala A3 1/200 A1 1/100	Nº DGA 3.09	
Data JUNY 2025	Nº IMHAB 035/17	
l'Arquitecte ESPINET/UBACH ARQUITECTES I ASSOCIATS SLP PAU BAJET I MARIA GIRAMÉ, UTE		
El Contractista		
El IMHAB		

CARRER MARE DE DÉU DE MONTSERRAT

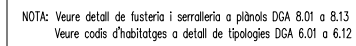

 Institut Municipal de l'Habitatge i Rehabilitació		Ajuntament de Barcelona					
Projecte PROJECTE MODIFICAT CONSTRUCCIÓ DE 83 HABITATGES DOTACIONALS PER A GENT GRAN, UT. DE CONVIVÈNCIA I EQUIPAMENTS PEL BARRI A L'ESPAI QUIRÓ							
Situació AVINGUDA MARE DE DÉU DE MONTSERRAT 5-11 BARCELONA							
Plànol PLANTA SEGONA CANTELLS FUSTERIA I SERRALLERIA							
Escala A3 1/200 A1 1/100		Nº DGA 3.06					
Data FEBRER 2025		Nº IMHAB 035/17					
l'Arquitecte ESPINET/UBACH ARQUITECTES I ASSOCIATS SLP PAU BAJET I MARIA GIRAMÉ, UTE							
El Contractista							
El IMHAB							

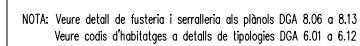

R MARE DE DÉU DE MONTSERRAT

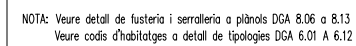

 Institut Municipal de l'Habitatge i Rehabilitació		Ajuntament de Barcelona 			
Projecte PROJECTE MODIFICAT CONSTRUCCIÓ DE 83 HABITATGES DOTACIONALS PER A GENT GRAN, UT. DE CONVIVÈNCIA I EQUIPAMENTS PEL BARRI A L'ESPAI QUIRÓ					
Situació AVINGUDA MARE DE DÉU DE MONTSERRAT 5-11 BARCELONA					
Plànol PLANTA TERCERA ESCADALLS FUSTERIA I SERRALLERIA 					
Escala A3 1/200 A1 1/100		Nº DGA 3.07			
Data FEBRER 2025		Nº IMHAB 035/17			
l'Arquitecte ESPINET/UBACH ARQUITECTES I ASSOCIATS SLP PAU BAJET I MARIA GIRAMÉ, UTE					
El Contractista					
El IMHAB					

RRER MARE DE DÉU DE MONTSERRAT



 Institut Municipal de l'Habitatge i Rehabilitació	Ajuntament de Barcelona	
Projecte PROJECTE MODIFICAT CONSTRUCCIÓ DE 83 HABITATGES DOTACIONALS PER A GENT GRAN, UT. DE CONVIVÈNCIA I EQUIPAMENTS PEL BARRI A L'ESPAI QUIRÓ		
Situació AVINGUDA MARE DE DÉU DE MONTSERRAT 5-11 BARCELONA		
Plànol PLANTA QUARTA ESCADALLS FUSTERIA I SERRALLERIA		
		
Escala A3 1/200 A1 1/100	Nº DGA 3.08	
Data JUNY 2025	Nº IMHAB 035/17	
l'Arquitecte ESPINET/UBACH ARQUITECTES I ASSOCIATS SLP PAU BAJET I MARIA GIRAMÉ, UTE		
El Contractista		
El IMHAB		

RRER MARE DE DÉU DE MONTSERRAT

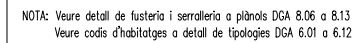

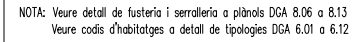

 Institut Municipal de l'Habitatge i Rehabilitació	Ajuntament de Barcelona	
Projecte PROJECTE MODIFICAT CONSTRUCCIÓ DE 83 HABITATGES DOTACIONALS PER A GENT GRAN, UT. DE CONVIVÈNCIA I EQUIPAMENTS PEL BARRI A L'ESPAI QUIRÓ		
Situació AVINGUDA MARE DE DÉU DE MONTSERRAT 5-11 BARCELONA		
Plànol PLANTA CINQUENA ESCANDALLS FUSTERIA I SERRALLERIA		
Escala A3 1/200 A1 1/100	Nº DGA 3.09	
Data JUNY 2025	Nº IMHAB 035/17	
l'Arquitecte ESPINET/UBACH ARQUITECTES I ASSOCIATS SLP PAU BAJET I MARIA GIRAMÉ, UTE		
El Contractista		
El IMHAB		

CARRER MARE DE DÉU DE MONTSERRAT



CARRER MARE DE DÉU DE MONTSERRAT

 Institut Municipal de l'Habitatge i Rehabilitació	Ajuntament de Barcelona	
Projecte PROJECTE MODIFICAT CONSTRUCCIÓ DE 83 HABITATGES DOTACIONALS PER A GENT GRAN, UT. DE CONVIVÈNCIA I EQUIPAMENTS PEL BARRI A L'ESPAI QUIRÓ		
Situació AVINGUDA MARE DE DÉU DE MONTSERRAT 5-11 BARCELONA		
Plànol PLANTA SISENA ESCADALLS FUSTERIA I SERRALLERIA		
Escala A3 1/200 A1 1/100	Nº DGA 3.10	
Data JUNY 2025	Nº IMHAB 035/17	
l'Arquitecte ESPINET/UBACH ARQUITECTES I ASSOCIATS SLP PAU BAJET I MARIA GIRAMÉ, UTE		
El Contractista		
El IMHAB		

CARRER MARE DE DÉU DE MONTSERRAT

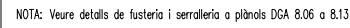

 Institut Municipal de l'Habitatge i Rehabilitació		Ajuntament de Barcelona					
Projecte PROJECTE MODIFICAT CONSTRUCCIÓ DE 83 HABITATGES DOTACIONALS PER A GENT GRAN, UT. DE CONVIVÈNCIA I EQUIPAMENTS PEL BARRI A L'ESPÀ QUIRÓ							
Situació AVINGÜDA MARE DE DÉU DE MONTSERRAT 5-11 BARCELONA							
Plànol PLANTA COBERTA 1 ESCANDALLS FUSTERIA I SERRALLERIA							
Escala A3 1/200 A1 1/100		Nº DGA 3.11					
Data JUNY 2025		Nº IMHAB 035/17					
I'Arquitecte ESPINET/UBACH ARQUITECTES I ASSOCIATS SLP PAU BAJET I MARIA GIRAMÉ, UTE							
El Contractista							
El IMHAB							

CARRER MARE DE DÉU DE LA SALUT

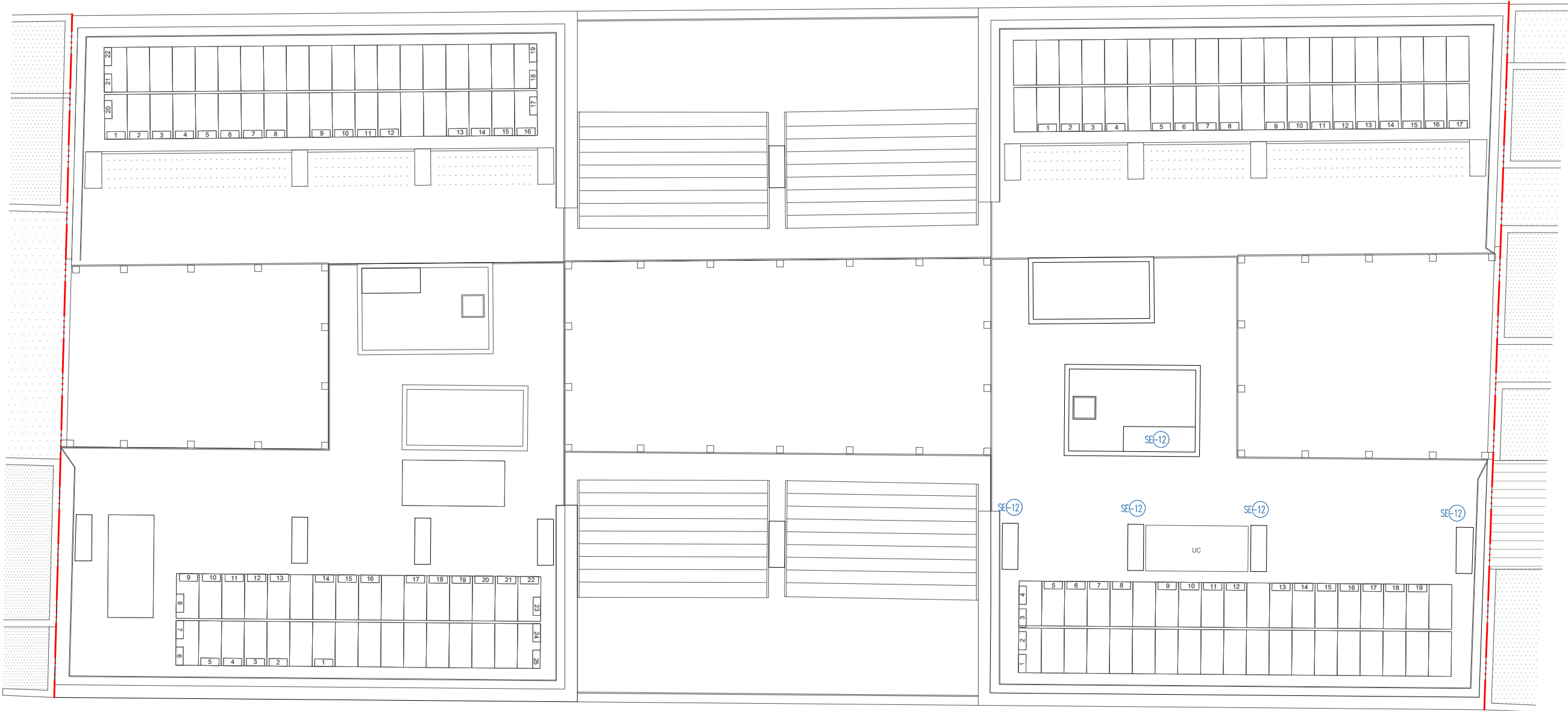

NOTA: Veure detalls de fusteria i serralleria a plànols DGA 8.06 a 8.13

CARRER MARE DE DÉU DE MONTSERRAT

PLANTA COBERTES 2
(COTA +28.10m)

<div><div><div></div><div><div>Institut Municipal de l'Habitatge i Rehabilitació</div></div></div><div><div>Ajuntament de Barcelona</div><div></div></div></div>	
<div>Projecte</div> <div>PROJECTE MODIFICAT CONSTRUCCIÓ DE 83 HABITATGES DOTACIONALS PER A GENT GRAN, UT. DE CONVIVÈNCIA I EQUIPAMENTS PEL BARRI A L'ESPAI QUIRÓ</div>	
<div>Situació</div> <div>AVINGUDA MARE DE DÉU DE MONTSERRAT 5-11 BARCELONA</div>	
<div>Plànol</div> <div>PLANTA COBERTA 2 ESCANDALLS FUSTERIA SERRALLERIA</div>	
<div>Escala</div> <div>A3 1/200 A1 1/100</div>	<div>Nº</div> <div>DGA 3.12</div>
<div>Data</div> <div>JUNY 2025</div>	<div>Nº IMHAB</div> <div>035/17</div>
<div>I'Arquitecte</div> <div>ESPINET/UBACH ARQUITECTES I ASSOCIATS SLP PAU BAJET I MARIA GIRAMÉ, UTE</div>	
<div>El Contractista</div>	
<div>El IMHAB</div>	

Three horizontal number lines illustrating the decomposition of 33.20 into its constituent parts:

- Top line: 33.20
- Middle line: 8.15, 3.11, 3.25, 5.06, 3.00, 9.04
- Bottom line: 4.69, 7.72, 6.71, 7.46, 5.11



PLANTA SOTERRANI
(COTA -5.30)

[illegible][illegible][illegible]

06. PINTURES (P)

P01 Pintura anticarbonatació.

P02 Pintura plàstica mate, llaço per paraments verticals, color a definir per la DF.

P03 Pintura plàstica mate, llaço per a paraments horitzontals, color a definir per la DF

P04 Envernissat, color a definir per la DF.

P05 Pintura tipus esmail per a superfícies metàl·liques.

SA01 Plaf de dâta acrilic/propag, model Neo Dajugat de Roca o equivalent.
SA02 Interior compact, model Viceria de Roca o equivalent.
SA03 Lavoar model Debra de Roca o equivalent.
SA04 Interior compact abasat a paret amb mecanism de doble descărcare 2/4 litree, model Gala de Roca o equivalent.
SA05 Lavoar semicentralizat în taviu de marmar, model Jura de Gala o equivalent.
SA06 Abcsozor model Gardo de Roca o equivalent.

[illegible]

tipus01 Asc. de 525 kgs (7pers.) Cabines:100x135cm Forat:150x160cm Model per exterior Thyssen o equivalent.
tipus02 Asc. de 630 kgs (8pers.) Cabines:110x140cm Forat:160x165cm Model per exterior Thyssen o equivalent.
tipus03 Asc. de 675 kgs (8pers.) Cabines:100x150cm Forat:170x160cm Model GEN2 Life de OTIS o equivalent.
tipus04 Asc. d'alta capacitat a demora

 Institut Municipal de l'Habitatge i Rehabilitació		 Ajuntament de Barcelona			
Projecte PROJECTE MODIFICAT CONSTRUCCIÓ DE 83 HABITATGES DOTACIONALS PER A GENT GRAN, UT. DE CONVIVÈNCIA I EQUIPAMENTS PEL BARRI A L'ESPAI QUIRÓ					
Situació AVINGUDA MARE DE DÉU DE MONTSERRAT 5-11 BARCELONA					
Plànol PLANTA SOTERRANI CONSTRUCTIVA 					
Escala A3 1/200 A1 1/100		Nº DGA 4.01			
Data MAIG 2025		Nº IMHAB 035/17			
l'arquitecte ESPINÚ/UBACH ARQUITECTES I ASSOCIATS SLP PAU BAJET I MARIA GIRAMÉ, UTE					
El Contractista					
El IMHAB					

Figure 1 consists of three horizontal number lines. The top line starts at 0 and has a tick mark at 33.20. The middle line starts at 0 and has tick marks at 6.78, 21.98, and 6.94. The bottom line starts at 0 and has tick marks at 7.18, 6.02, 6.56, 3.29, 2.47, and 6.12. The segments between 6.78 and 21.98, and between 21.98 and 6.94, are labeled with double slashes (//) indicating they are not to scale. Similarly, the segments between 7.18 and 6.02, 6.02 and 6.56, 6.56 and 3.29, 3.29 and 2.47, and 2.47 and 6.12 are labeled with double slashes (//) indicating they are not to scale.

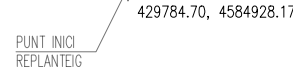

Three horizontal number lines illustrating the addition of fractions:

- Line 1: $\frac{2}{60} + \frac{2}{55} = \frac{16}{100}$. The number line has tick marks at 0, 2.60, 2.55, 16.00, and 10.65.
- Line 2: $\frac{1}{30} + \frac{2}{55} = \frac{21}{230}$. The number line has tick marks at 0, 5.02, 21.23, and 5.75.
- Line 3: $\frac{1}{30} + \frac{2}{55} = \frac{33}{330}$. The number line has tick marks at 0 and 33.30.

[illegible]

06. PINTURES (P1)

P101 Pintura anticarbonatàcia.

P102 Pintura plàstica mate, liso per paraments verticals, color a definir per la DF.

P103 Pintura plàstica mate, liso per a paraments horitzontals, color a definir per la DF

P104 Envernissat, color a definir per la DF.

P105 Pintura tipus esmail per a superfícies metàl·liques.

EQ02 Forn compacte, model 308403010 de Balay o equivalent.
EQ03 Placa d'inducció de 2 punts de cocció, model 3E8A30LQ de Balay o equivalent.
EQ04 Agitador d'acer inoxidable amb cubeta i escorredor de 650x500 mm, model Classic 1C de Teka o equivalent.
EQ05 Mescador monocomandament per a cuina amb cistella giratòria i claturs en aigua freda model L20 de Roca.
EQ06 Mescador monocomandament exterior per a dutxa de mla, feible d'1,5m i suport de dutxa articulada cromat amb airejador SL/min, model L20 de Roca o equivalent.

E037 Bateria per la lavato auto maccosmatico, model ELOREN de R&A e equivalent. Model: Z17mm d'empaco
de la Toyota

E011 Barra de suport BA09D3C d'ocar cobrant de Medicines o equivalent.

E013 Sentet per a dues AM20G1S d'ocar cobrant de Medicines o equivalent.

E014 Barra de suport BA080R d'ocar cobrant de Medicines o equivalent.

E015 Barra de suport aboblate per un motor BG060R d'ocar cobrant de Medicines o equivalent.

E016 Trawlleur electric d'ocar. Model Victorio de Rocca o equivalent. Acabot o definir per la DF.

E017 De desguis integrals i/o puntell. Model Exults Integre de Rocca o equivalent.

E018 Tauler de fusta contraincandit a 4m.

E019 Aiguero d'ocar amb una cubeta solta de diámetro 38cm., model BE9 de Teia o equivalent.

E020 Tauler d'anunci d'ocar inoxidable. Pissos de dimensions 50x70cm integrats d mur.

E022 Cubells de les escombreries de reciclatge

08. ASCENSORS (ASC)
 tipus01 Asc. de 525 kgs (7pers.) Cabina:100x135cm Forst:150x160cm Model per exterior Thyssen o equivalent.
 tipus02 Asc. de 630 kgs (8pers.) Cabina:110x140cm Forst:160x165cm Model per exterior Thyssen o equivalent.
 tipus03 Asc. de 675 kgs (9pers.) Cabina:100x150cm Forst:170x160cm Model GEN2 Life de OTIS o equivalent.
 tipus04 Asc. d'alta capacitat a definir.

NOTA: la llista de materials es troba també a la làmina DGA4.00.

 Institut Municipal de l'Habitatge i Rehabilitació		 Ajuntament de Barcelona			
Projecte PROJECTE MODIFICAT CONSTRUCCIÓ DE 83 HABITATGES DOTACIONALS PER A GENT GRAN, UT. DE CONVIVÈNCIA I EQUIPAMENTS PEL BARRI A L'ESPAI QUIRO					
Situació AVINGUDA MARE DE DÉU DE MONTSERRAT 5-11 BARCELONA					
Plànol PLANTA ALTELL SOTERRANI CONSTRUCTIVA					
Escala A3 1/200 A1 1/100		Nº DGA 4.02			
Data MAIG 2025		Nº IMHAB 035/17			
l'Arquitecte ESPINET-UBACH ARQUITECTES I ASSOCIATS SLP PAU BAJET I MARIA GIRAMÉ, UTE					
El Contractista					
El IMHAB					

ARRER MARE DE DÉU DE MONTSERRAT

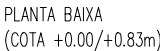

PLANTA BAIXA
(COTA +0.00/+0.83m)

CARRER MARE DE DÉU DE MONTSERRAT

[illegible][illegible]

3001	SONET (14) SONETES (90)	3002	OS VERBETES VERBAIS (91)
3001	Fornigat at	3001	Fornigat at
3002	Cer-sea de carni şi cârbuni (41/55m) am lano de m.	3003	Aruncat at marel OP
3003	Cer-sea de carni şi cârbuni (41/55m) am lano de m. regiesi.	3004	Aruncat at regiesi de gae paretilor: coate
3004	Cer-sea de carni şi cârbuni (48/55m) am lano de m. regiesi.	3005	Regiat at marel at
3005	Cer-sea de carni şi cârbuni (41/50 (48/55m) am lano de m. regiesi.	3006	Regiat at marel at
3006	Solita intabulata piam. am lano de m.	3007	Regiat at marel at
3007	Cer-sea de carni şi cârbuni (41/55m) am lano de m. regiesi.	3008	Regiat at marel at
3008	Solita intabulata piam. am lano de m.	3009	Regiat at marel at
3009	Cer-sea de carni şi cârbuni (41/55m) am lano de m. regiesi.	3010	Regiat at marel at
3010	Solita intabulata piam. am lano de m.	3011	Regiat at marel at
3011	Cer-sea de carni şi cârbuni (41/55m) am lano de m. regiesi.	3012	Regiat at marel at
3012	Solita intabulata piam. am lano de m.	3013	Regiat at marel at
3013	Cer-sea de carni şi cârbuni (41/55m) am lano de m. regiesi.	3014	Regiat at marel at
3014	Solita intabulata piam. am lano de m.	3015	Regiat at marel at
3015	Cer-sea de carni şi cârbuni (41/55m) am lano de m. regiesi.	3016	Regiat at marel at
3016	Solita intabulata piam. am lano de m.	3017	Regiat at marel at
3017	Cer-sea de carni şi cârbuni (41/55m) am lano de m. regiesi.	3018	Regiat at marel at
3018	Solita intabulata piam. am lano de m.	3019	Regiat at marel at
3019	Cer-sea de carni şi cârbuni (41/55m) am lano de m. regiesi.	3020	Regiat at marel at
3020	Solita intabulata piam. am lano de m.	3021	Regiat at marel at
3021	Cer-sea de carni şi cârbuni (41/55m) am lano de m. regiesi.	3022	Regiat at marel at
3022	Solita intabulata piam. am lano de m.	3023	Regiat at marel at
3023	Cer-sea de carni şi cârbuni (41/55m) am lano de m. regiesi.	3024	Regiat at marel at
3024	Solita intabulata piam. am lano de m.	3025	Regiat at marel at
3025	Cer-sea de carni şi cârbuni (41/55m) am lano de m. regiesi.	3026	Regiat at marel at
3026	Solita intabulata piam. am lano de m.	3027	Regiat at marel at
3027	Cer-sea de carni şi cârbuni (41/55m) am lano de m. regiesi.	3028	Regiat at marel at
3028	Solita intabulata piam. am lano de m.	3029	Regiat at marel at
3029	Cer-sea de carni şi cârbuni (41/55m) am lano de m. regiesi.	3030	Regiat at marel at
3030	Solita intabulata piam. am lano de m.	3031	Regiat at marel at
3031	Cer-sea de carni şi cârbuni (41/55m) am lano de m. regiesi.	3032	Regiat at marel at
3032	Solita intabulata piam. am lano de m.	3033	Regiat at marel at
3033	Cer-sea de carni şi cârbuni (41/55m) am lano de m. regiesi.	3034	Regiat at marel at
3034	Solita intabulata piam. am lano de m.	3035	Regiat at marel at
3035	Cer-sea de carni şi cârbuni (41/55m) am lano de m. regiesi.	3036	Regiat at marel at
3036	Solita intabulata piam. am lano de m.	3037	Regiat at marel at
3037	Cer-sea de carni şi cârbuni (41/55m) am lano de m. regiesi.	3038	Regiat at marel at
3038	Solita intabulata piam. am lano de m.	3039	Regiat at marel at
3039	Cer-sea de carni şi cârbuni (41/55m) am lano de m. regiesi.	3040	Regiat at marel at
3040	Solita intabulata piam. am lano de m.	3041	Regiat at marel at
3041	Cer-sea de carni şi cârbuni (41/55m) am lano de m. regiesi.	3042	Regiat at marel at
3042	Solita intabulata piam. am lano de m.	3043	Regiat at marel at
3043	Cer-sea de carni şi cârbuni (41/55m) am lano de m. regiesi.	3044	Regiat at marel at
3044	Solita intabulata piam. am lano de m.	3045	Regiat at marel at
3045	Cer-sea de carni şi cârbuni (41/55m) am lano de m. regiesi.	3046	Regiat at marel at
3046	Solita intabulata piam. am lano de m.	3047	Regiat at marel at
3047	Cer-sea de carni şi cârbuni (41/55m) am lano de m. regiesi.	3048	Regiat at marel at
3048	Solita intabulata piam. am lano de m.	3049	Regiat at marel at
3049	Cer-sea de carni şi cârbuni (41/55m) am lano de m. regiesi.	3050	Regiat at marel at
3050	Solita intabulata piam. am lano de m.	3051	Regiat at marel at
3051	Cer-sea de carni şi cârbuni (41/55m) am lano de m. regiesi.	3052	Regiat at marel at
3052	Solita intabulata piam. am lano de m.	3053	Regiat at marel at
3053	Cer-sea de carni şi cârbuni (41/55		

06. PINTURES (PI)
 PI01 Pintura anticarbonatació.
 PI02 Pintura plàstica mate, liso per a paraments verticals, color a definir per la DF.
 PI03 Pintura plàstica mate, liso per a paraments horitzontals, color a definir per la DF.
 PI04 Envernissat, color a definir per la DF.
 PI05 Pintura tipus esmal per a superfícies metàl·liques.

[illegible]

08. ASCENSORES (ASC)				
tipus01	Asc. de 525 kgs	(7pers.)	Cabina:100x135cm	Forat:150x160cm Model per exterior Thyssen o equivalent
tipus02	Asc. de 630 kgs	(8pers.)	Cabina:110x140cm	Forat:160x165cm Model per exterior Thyssen o equivalent
tipus03	Asc. de 675 kgs	(9pers.)	Cabina:100x150cm	Forat:170x160cm Model GENZ Life de OTIS o equivalent

NOTA: la llista de materials es troba també a la làmina DGA 4.00.

 Institut Municipal de l'Habitatge i Rehabilitació		Ajuntament de Barcelona 	
Projecte PROJECTE MODIFICAT CONSTRUCCIÓ DE 83 HABITATGES DOTACIONALS PER A GENT GRAN, UT. DE CONVIVÈNCIA EQUIPAMENTS PEL BARRI A L'ESPAI QUIRÓ			
Situació AVINGUDA MARE DE DÉU DE MONTSERRAT 5-11 BARCELONA			
Plànol PLANTA BAIXA CONSTRUCTIVA			
Escala A3 1/200 A1 1/100		Nº DGA 4.03	
Data MAIG 2025		Nº IMHAB 035/17	
l'Arquitecte ESPINET/UBACH ARQUITECTES I ASSOCIATS SLP PAU BAJET i MARIA GIRAMÉ, UTE			
El Contractista			
El IMHAB			

CARRER MARF DE DÉU DE LA SAU



PLANTA ALTELL
(COTA +3.05m)

CARRER MARF DE DÉU DE MONTSERRA

[illegible][illegible][illegible][illegible]

06 PINTURES (P)

P101 Pintura anticarbonatàcia.

P102 Pintura plàstica mate, liso per paraments verticals, color a definir per la DF.

P103 Pintura plàstica mate, liso per a paraments horitzontals, color a definir per la DF.

P104 Envernissat, color a definir per la DF.

P105 Pintura tipus esmal·l per a superfícies metàl·liques.

07. **SANITARIIS (SA)**

SA01 Plut de datus acrilic extraplat, model Neo Delauné de Roca o equivalent.

SA02 Inodor compacte, model Victoria de Roca o equivalent.

SA03 Lavoar model Debba de Roca o equivalent.

SA04 Inodor compacte adosat a peret amb mecanism de doble descărcare 2/4 litres, model Gala de Roca o equivalent.

SA05 Lavoar semicentralizat în taviu de marmar, model Jara de Gola o equivalent.

SA06 Abcsoard model Garda de Roca o equivalent.

[illegible]

08 ASCENSORS (ASC)

NOTA: la llista de materials es troba també a la làmina DGA 4.00

 Institut Municipal de l'Habitatge i Rehabilitació		 Ajuntament de Barcelona		
Projecte PROJECTE MODIFICAT CONSTRUCCIÓ DE 83 HABITATGES DOTACIONALS PER A GENT GRAN, UT. DE CONVIVÈNCIA I EQUIPAMENTS PEL BARRI A L'ESPAI QUIRÓ				
Situació AVINGUDA MARE DE DÉU DE MONTSERRAT 5-11 BARCELONA				
Plànol PLANTA ALTELL 1 CONSTRUCTIVA				
Escala A3 1/200 A1 1/100		Nº DGA 4.04		
Data MAIG 2025		Nº IMHAB 035/17		
I/Arquitecte ESPINET/UBACH ARQUITECTES I ASSOCIATS SLP PAU BAJET I MARIA GIRAMÉ, UTE				
El Contractista				
El IMHAB				

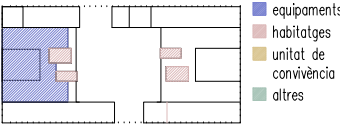

CARRER MARF DE DÉU DE LA SAU

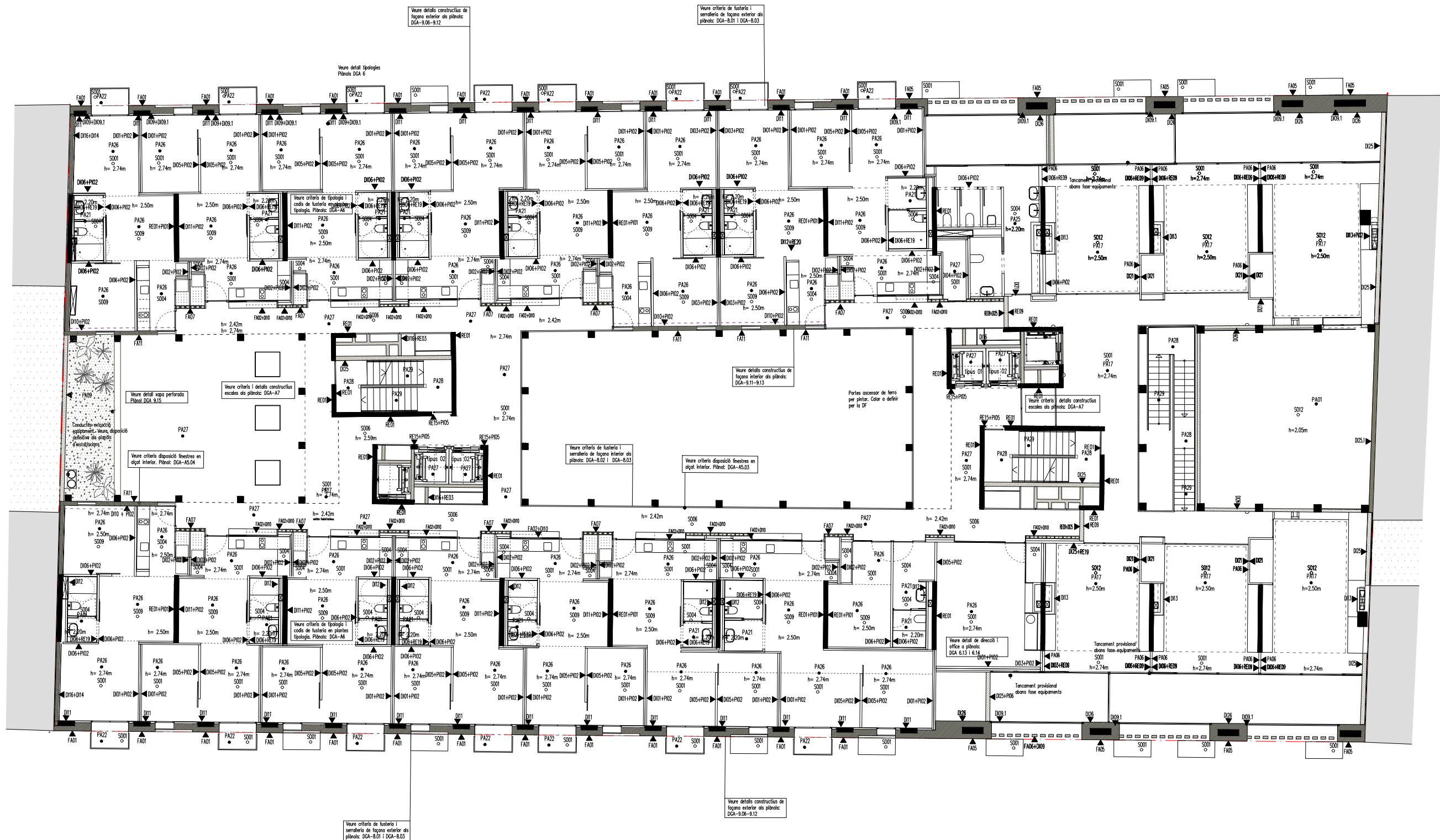

PLANTA PRIMERA
(COTA +6,10m)

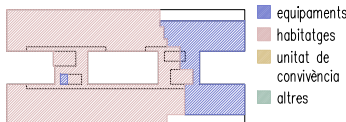
[illegible]

CARRER MARE DE DÉU DE MONTSERRAT

Diagrama de fluxe que mostra la relació entre els habitatges i les unitats de convivència. Els habitatges (en rosa) són dividits en unitats de convivència (en groc). Les unitats de convivència són dividides en equipaments (en blau) i altres (en verd).

[illegible]

06. PINTURES (P1)

- P101 Pintura anticarbonatació.
- P102 Pintura plàstica mate, lliso per a paraments verticals, color a definir per la DF.
- P103 Pintura plàstica mate, lliso per a paraments horitzontals, color a definir per la DF.
- P104 Envernissat, color a definir per la DF.
- P105 Pintura tipus esmal per a superfícies metàl·liques.

[illegible]

08 ASCENSORS (ASC)
 tipus01 Asc. de 525 kgs (7pers.). Cabina:100x135cm Forat:150x160cm Model per exterior Thyssen o equivalent.
 tipus02 Asc. de 630 kgs (8pers.). Cabina:110x140cm Forat:160x165cm Model per exterior Thyssen o equivalent.
 tipus03 Asc. de 675 kgs (9pers.). Cabina:100x150cm Forat:170x160cm Model GEN2 Life de OTIS o equivalent.
 tipus04 Asc. d'alta capacitat a definir.

NOTA: la llista de materials es troba també a la làmina DGA 4.00.

 Institut Municipal de l'Habitatge i Rehabilitació		Ajuntament de Barcelona			
Projecte PROJECTE MODIFICAT CONSTRUCCIÓ DE 83 HABITATGES DOTACIONALS PER A GENT GRAN, UT. DE CONVIVÈNCIA I EQUIPAMENTS PEL BARRI A L'ESPAI QUIRÓ					
Situació AVINGUDA MARE DE DÉU DE MONTSERRAT 5-11 BARCELONA					
Plànol PLANTA SEGONA CONSTRUCTIVA					
Escala A3 1/200 A1 1/100		Nº DGA 4.06			
Data MAIG 2025		Nº IMHAB 035/17			
l'Arquitecte ESPINET/UBACH ARQUITECTES I ASSOCIATS SLP PAU BAJET I MARIA GIRAMÉ, UTE					
El Contractista					
El IMHAB					

CARRER MARE DE DÉU DE MONTSERRAT

PLANTA TERCERA
(COTA +12,20m)

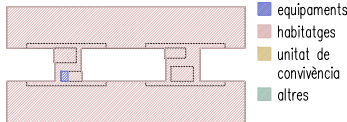
[illegible][illegible][illegible]

NOTA: la llista de materials es troba també a la làmina DGA 4.00.

 <div> Institut Municipal de l'Habitatge i Rehabilitació </div>		<div> Ajuntament de Barcelona </div> 	
Projecte PROJECTE MODIFICAT CONSTRUCCIÓ DE 83 HABITATGES DOTACIONALS PER A GENT GRAN, UT. DE CONVIVÈNCIA EQUIPAMENTS PEL BARRI A L'ESPÀI QUIRÓ			
Situació AVINGUDA MARE DE DÉU DE MONTSERRAT 5-11 BARCELONA			
Plànol PLANTA TERCERA CONSTRUCTIVA			
Escala A3 1/200 A4 1/100		Nº DGA 4.07	
Data MAIG 2025		Nº IMHAB 035/17	
l'Arquitecte ESPINET/UBACH ARQUITECTES I ASSOCIATS SLP PAU BAJET I MARIA GIRAMÉ, UTE			
El Contractista			
El IMHAB			

RER MARE DE DÉU DE MONTSERRAT

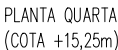

PLANTA QUARTA
(COTA +15,25m)

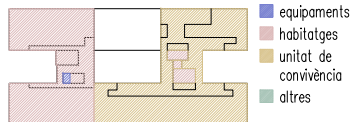
[illegible][illegible]

Tèctnic d'Hermeticitat o equivalent	
06. PINTURES (P)	
PI01	Pintura anticarbonatació.
PI02	Pintura plàstica mate, liso per paraments verticals, color a definir per lo DF.
PI03	Pintura plàstica mate, liso per a paraments horitzontals, color a definir per lo DF.
PI04	Envernissat, color a definir per lo DF.
PI05	Pintura tipus esmalts per a superfícies metàl·liques.

[illegible]

OR ASCENSORS (ASC)

NOTA: la llista de materials es troba també a la làmina DGA 4.00.

 Institut Municipal de l'Habitatge i Rehabilitació		Ajuntament de Barcelona			
Projecte PROJECTE MODIFICAT CONSTRUCCIÓ DE 83 HABITATGES DOTACIONALS PER A GENT GRAN, UT. DE CONVIVÈNCIA I EQUIPAMENTS PEL BARRI A L'ESPAI QUIRÓ					
Situació AVINGUDA MARE DE DÉU DE MONTSERRAT 5-11 BARCELONA					
Plànol PLANTA QUARTA CONSTRUCTIVA					
Escala A3 1/200 A4 1/100		Nº DGA 4.08			
Data JUNY 2025		Nº IMHAB 035/17			
I'Arquitecte ESPINET/UBACH ARQUITECTES I ASSOCIATS SLP PAU BAJET I MARIA GIRAMÉ, UTE					
EI Contractista					
EI IMHAB					

CARRER MARE DE DÉU DE MONTSERRAT

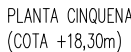
[illegible][illegible]

06. PINTURES (P)

P01 Pintura anticarbonatació.

P02 Pintura plàstica mate, liso per paraments verticals, color a definir per la DF.

P03 Pintura plàstica mate, liso per a paraments horitzontals, color a definir per la DF.

P04 Envernissat, color a definir per la DF.

P05 Pintura tipus esmal per a superfícies metàl·liques.

02. SANITARIIS (SA)

SA01 Plat de d'utrs acrílics extraplat, model Neo Dalsigü de Roca o equivalent.

SA02 Inodor compacte, model Victària de Roca o equivalent.

SA03 Lavabo model Deba de Roca o equivalent.

SA04 Inodor compacte adossat a paret amb mecanisme de doble descàrrega 2/4 litres, model Gals de Roca o equivalent.

SA05 Lavabo semiencastrat en tauler de marbre, model Jara de Gals o equivalent.

SA06 Abocador model Gardà de Roca o equivalent.

[illegible]

OB. ASSENSORS (ASC)	
tipus01 Asc. de 525 kgs (7pers.)	Cabina:100x135cm Forat:150x160cm Model per exterior Thyssen o equivalent.
tipus02 Asc. de 630 kgs (8pers.)	Cabina:110x140cm Forat:160x165cm Model per exterior Thyssen o equivalent.
tipus03 Asc. de 675 kgs (9pers.)	Cabina:100x150cm Forat:170x160cm Model GENZ Life de OTS o equivalent.

NOTA: la llista de materials es troba també a la làmina DGA 4.00.

  	
Projecte PROJECTE MODIFICAT CONSTRUCCIÓ DE 83 HABITATGES DOTACIONALS PER A GENT GRAN. UT. DE CONVIVÈNCIA I EQUIPAMENTS PEL BARRI A L'ESPAI QUIRO	
Situació ASPINUDA MARE DE DÉU DE MONTSERRAT 5-11 BARCELONA	
Plànol PLANTA CINQUENA CONSTRUCTIVA	
Escala A3 1/200 A1 1/100	Nº DGA 4.09
Data JUNY 2025	Nº IMHAB 035/17
l'Arquitecte ESPINET, UBACH ARQUITECTES I ASSOCIATS SLP PAU BAJET i MARIA GIRAMÉ, UTE	
El Contractista	
El IMHAB	

RRER MARE DE DÉU DE MONTSERRAT



Diagrama de fluxus que mostra la relació entre els tipus d'habitatges i les unitats de convivència. Els habitatges es divideixen en equipaments i habitatges. Els habitatges es divideixen en unitat de convivència i altres. Les unitats de convivència es divideixen en altres.

[illegible][illegible]

06. PINTURES (P)

P01 Pintura anticarbonatació.

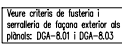
P02 Pintura plàstica mate, liso per paraments verticals, color a definir per la DF.

P03 Pintura plàstica mate, liso per a paraments horitzontals, color a definir per la DF.

P04 Envernissat, color a definir per la DF.

P05 Pintura tipus esmalts per a superfícies metàl·liques.

07. **SANITARIIS (SA)**

SA01 Plat de dutas acrilic extraplat, model Neo Disalgit de Roca o equivalent.

SA02 Inodor compacte, model Victoria de Roca o equivalent.

SA03 Lavoar model Deba de Roca o equivalent.

SA04 Inodor compacte adoscat o paret amb mecanism de doble descărcare 2/4 litr, model Gala de Roca o equivalent.

SA05 Lavoar semiencastrat în taviel de marmar, model Jara de Gala o equivalent.

SA06 Absoctor model Garda de Roca o equivalent.

08 EQUIPAMENTS (EQ)
EQ01 Campana extractora decorativa d'amplada 60cm classe A, model 3BC967GX de Balay o equivalent.
EQ02 Forn compacte, model 3CB403010 de Balay o equivalent.
EQ03 Placa d'inducció de 2 quarts de ceràmica, model 3EB8310 de Balay o equivalent.

[illegible]

08. ASCENSORS (ASC)
 tipus01 Asc. de 525 kgs (7pers.) Cabina:100x135cm Forat:150x160cm Model per exterior Thyssen o equivalent.
 tipus02 Asc. de 630 kgs (8pers.) Cabina:110x140cm Forat:160x165cm Model per exterior Thyssen o equivalent.
 tipus03 Asc. de 675 kgs (9pers.) Cabina:100x150cm Forat:170x160cm Model GEN2 Life de OTIS o equivalent.
 tipus04 Asc. d'alta capacitat a definir.

NOTA: la llista de materials es troba també a la làmina DGA4.00

 Institut Municipal de l'Habitatge i Rehabilitació		 Ajuntament de Barcelona	
Projecte PROJECTE MODIFICAT CONSTRUCCIÓ DE 83 HABITATGES DOTACIONALS PER A GENT GRAN, UT. DE CONVIVÈNCIA I EQUIPAMENTS PEL BARRI A L'ESPAI QUIRO			
Situació AVINGUDA MARE DE DÉU DE MONTSERRAT 5-11 BARCELONA			
Plànol PLANTA SISENA CONSTRUCTIVA			
Escala A3 1/200 A1 1/100		Nº DGA 4.10	
Data JUNY 2025		Nº IMHAB 035/17	
l'Arquitecte ESPINET/UBACH ARQUITECTES I ASSOCIATS SLP PAU BAJET I MARIA GIRAMÉ, UTE			
El Contractista			
El IMHAB			

RRER MARE DE DÉU DE MONTSERRAT

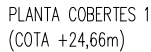

- [illegible]

- 06. PINTURES (P)**
- P101 Pintura anticarbonatació.
- P102 Pintura plàstica mate, liso per paraments verticals, color a definir per la DF.
- P103 Pintura plàstica mate, liso per a paraments horitzontals, color a definir per la DF.
- P104 Envernissat, color a definir per la DF.
- P105 Pintura tipus esmail per a superfícies metàl·liques.

07. SANTARIUS (SA)
SA01 Plaf. de dures acrílic extraplat, model Neo Daisiart de Roze o equivalent.
SA02 Inodor compacte, model Victoria de Roze o equivalent.
SA03 Lavabo model Debo de Roze o equivalent.
SA04 Inodor compacte adossat a paret amb mecanisme de doble descobrega 2/4 litres, model Gala de Roze o equivalent.
SA05 Lavabo semiencastrat en taulell de marbre, model Jara de Gala o equivalent.
SA06 Alcabator model Garda de Roze o equivalent.

- [illegible]

- 08. ASSENSORS (ASC)**
 tipo01 Asc. de 525 kg (7pers.) Cabina: 100x135cm Forat: 150x160cm Model per exterior Thyssen o equivalent.
 tipo02 Asc. de 630 kg (8pers.) Cabina: 110x140cm Forat: 160x165cm Model per exterior Thyssen o equivalent.
 tipo03 Asc. de 675 kg (9pers.) Cabina: 100x150cm Forat: 170x160cm Model GEN2 Life de OTS o equivalent.

NOTA: la llista de materials es troba també a la làmina DGA 4.00.

 Institut Municipal de l'Habitatge i Rehabilitació		 Ajuntament de Barcelona			
Projecte PROJECTE MODIFICAT CONSTRUCCIÓ DE 83 HABITATGES DOTACIONALS PER A GENT GRAN, UT. DE CONVIVÈNCIA I EQUIPAMENTS PEL BARRI A L'ESPAI QUIRO					
Situació AVINGUDA MARE DE DÉU DE MONTSERRAT 5-11 BARCELONA					
Plànol PLANTA COBERTA 1 CONSTRUCTIVA					
Escala A3 1/200 A1 1/100		Nº DGA 4.11			
Data JUNY 2025		Nº IMHAB 035/17			
l'Arquitecte ESPINET/UBACH ARQUITECTES I ASSOCIATS SLP PAU BAJET I MARIA GIRAMÉ, UTE					
El Contractista					
El IMHAB					

RRER MARE DE DÉU DE MONTSERRAT

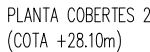

- [illegible]

- [illegible]

- 06. PINTURES (P)**
- P01 Pintura anticarbonatació.
- P02 Pintura plàstica mate, liso per paraments verticals, color a definir per la DF.
- P03 Pintura plàstica mate, liso per a paraments horitzontals, color a definir per la DF.
- P04 Envernissat, color a definir per la DF.
- P05 Pintura tipus esmalts per a superfícies metàl·liques.

- 02 SANTARIS (SA)
 SA01 Plaf. de dures acrilic extrapla, model Neo Delsquí de Roca o equivalent.
 SA02 Inodor compacte, model Victoria de Roca o equivalent.
 SA03 Lavoab model Debo de Roca o equivalent.
 SA04 Inodor compacte adossat a paret amb mecanisme de doble descàrrega 2/4 litres, model Gala de Roca o equivalent.
 SA05 Lavoab semiencastrat en tauler de marbre, model Jara de Gala o equivalent.
 SA06 Abocador model Garda de Roca o equivalent.

- [illegible]

- 08. ASCENSORS (ASC)**
 tipus01 Asc. de 525 kgs (7pers.) Cabina:100x135cm Forat:150x160cm Model per exterior Thyssen o equivalent.
 tipus02 Asc. de 630 kgs (8pers.) Cabina:110x140cm Forat:160x165cm Model per exterior Thyssen o equivalent.
 tipus03 Asc. de 675 kgs (9pers.) Cabina:100x150cm Forat:170x160cm Model GENZ Life de OTIS o equivalent.

NOTA: la llista de materials es troba també a la làmina DGA 4.00.

 Institut Municipal de l'Habitatge i Rehabilitació		 Ajuntament de Barcelona			
Projecte PROJECTE MODIFICAT CONSTRUCCIÓ DE 83 HABITATGES DOTACIONALS PER A GENT GRAN, UT, DE CONVIVÈNCIA I EQUIPAMENTS PEL BARRI A L'ESPAI QUIRO					
Situació AVINGUDA MARE DE DÉU DE MONTSERRAT 5-11 BARCELONA					
Plànol PLANTA COBERTA 2 CONSTRUCTIVA					
Escala A3 1/200 A1 1/100		Nº DGA 4.12			
Data JUNY 2025		Nº IMHAB 035/17			
I'Arquitecte ESPINET/UBACH ARQUITECTES I ASSOCIATS SLP PAU BAJET I MARIA GIRAMÉ, UTE					
El Contractista					
El IMHAB					

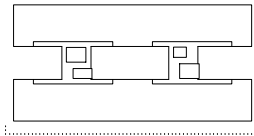

EI IMHAB

- *X22 Paviment de grana de classe C3 - Dim 40/40cm.
 *X25 Paviment continu a base de resins epoxi MorletDur Nivelare PU/S o equivalent. Gruc. 2 mm.
 *X26 Paviment de terrazo blocos de 40x40cm i gresul 3cm.
 *X27 Paviment de terrazo blocos de classe C3 acobulit mijlocant granulat, tipus Moasic Planas. 40x40cm
 *X28 Paviment de terrazo blocos de classe C3 acobulit mijlocant granulat, tipus Moasic Planas. 40x40cm
 *X29 Formaço de grana de terrazo classe C2 acobulit mijlocant granulat, tipus Moasic Planas.
 *X31 Paviment de foses de formig prefabricat 50x50x20cm, tipus Iosa Vulcano de Breico o equivalent
 *X32 PAU3, SP33, color a definir per la DF, col·locat sobre base de morter.
 *X33 Pavit llicre amb perils incrustats amb perils integrats instal·lat de fosa lot en fosa

- [illegible]

- [illegible]

- 101 Pintura anticarbonatada.
102 Pintura plàstica mate, liso per paraments verticals, color a definir per la DF.
103 Pintura plàstica mate, liso per a paraments horitzontals, color a definir per la DF.
104 Envernissat, color a definir per la DF.
105 Pintura tipus esmalt per a superfícies metàl·liques.

- JA01 Plat de duta acrilic extraplat, model Neo Dalguit de Roca o equivalent.
 JA02 Inodor compacte, model Victària de Roca o equivalent.
 JA03 Lavabo model Deba de Roca o equivalent.
 JA04 Inodor compacte adossat a paret amb mecanisme de doble descàrrega 2/4 litres, model Gala de Roca o equivalent.
 JA05 Lavabo semiencastrat en tauler de marbre, model Jara de Gala o equivalent.
 JA06 Absorbidor model Gardo de Roca o equivalent.

- | | | |
|-----|-------------------------------------------------------------------------------------------------------|---------------------------------------|
| 001 | Campana interceptadora de efluentes Efluo a classe A. | Modelo 3036/305 de Baley e equipament |
| 002 | Troco compacto, modelo 3264/3030 de Baley e equipament | |
| 003 | Barra de sapar 120x120 de 2 pontas | Modelo 3036/305 de Baley e equipament |
| 004 | Agulhẽs d'ouro 1 cm d'agulha e canelão de 650x500 mm, modelo Classic 130 de la Medica e equipament | |
| 005 | Medidor monodimensional por raios catódicos utilizado para medir a espessura média dos flocos de lodo | Modelo 1300 de la Medica e equipament |
| 006 | Medidor de velocidade de fluxo de água, modelo FL-010 de la Medica e equipament | |
| 007 | Canalizador de efluentes de 1/2" de diâmetro | Modelo 3036/305 de Baley e equipament |
| 008 | Canal de sapar 5/16" de diâmetro, modelo L20 de Baley e equipament | |
| 009 | Canalizador de efluentes de 1/2" de diâmetro | Modelo 3036/305 de Baley e equipament |
| 010 | Barra de sapar 304/303 de aço inoxidável fabricado de la Medica e equipament | |
| 011 | Selante por aço 304/303 de aço inoxidável fabricado de la Medica e equipament | |
| 012 | Barra de sapar 304/303 de aço inoxidável fabricado de la Medica e equipament | |
| 013 | Barra de sapar 304/303 de aço inoxidável fabricado de la Medica e equipament | |
| 014 | Barra de sapar 304/303 de aço inoxidável fabricado de la Medica e equipament | |
| 015 | Transferidor eletrônico, modelo Nictora de Baley e equipament | Modelo 3036/305 de Baley e equipament |
| 016 | Tratador de efluentes, modelo 3036/305 de Baley e equipament | |
| 017 | Tratador de efluentes, modelo 3036/305 de Baley e equipament | |
| 018 | Taladro de lauta contrapontado e canelão | |
| 019 | Agulhẽs d'ouro 1 cm d'agulha e canelão de 650x500 mm, modelo Classic 130 de la Medica e equipament | |
| 020 | Taladro d'ouro | |
| 021 | Cubetas de las escombradoras de reciclado | |

- ipus01 Asc. de 525 kgs (7pers.) Cabine: 100x135cm Forat: 150x160cm Model per exterior Thyssen o equivalent.
ipus02 Asc. de 630 kgs (8pers.) Cabine: 110x140cm Forat: 160x165cm Model per exterior Thyssen o equivalent.
ipus03 Asc. de 675 kgs (8pers.) Cabine: 100x150cm Forat: 170x160cm Model GEN2 Life de OTIS o equivalent.
ipus04 Asc. d'alta capacitat a definir.

B Institut Municipal
de l'Habitatge
i Rehabilitació

Ajuntament de
Barcelona



AVINGUDA MARE DE DÉU DE MONTSERRAT 5-11
BARCELONA

Plànol
ALCAT C/ MARE DE DÉU DE LA SALUT

Escala A3 1/200 A1 1/100	Nº DGA 5.02
--------------------------------	-----------------------

Data	Nº IMHAB
FEBRER 2025	035/17

l'Arquitecte
ESPINET/UBACH ARQUITECTES I ASSOCIATS SLP
PAU BAJET i MARIA GIRAMÉ, UTE

El Contractista

EI IMHAB

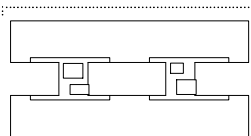

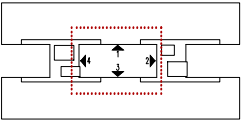

- _____

- [illegible]

- [illegible]

52. **GAUTIERES (G)**
 Plante de faible arbrisseau rampant, deux ligules de fleurs et equivalent.
 Autre compagne, moult fécules de fleurs et equivalent.
 53. **LEMOINE (B)**
 Lumbago moult de fleurs et equivalent.
 54. **LEMOINE (B)**
 Lumbago moult de fleurs et equivalent.
 55. **LEMOINE (B)**
 Lumbago moult de fleurs et equivalent.
 56. **LEMOINE (B)**
 Lumbago moult de fleurs et equivalent.
 57. **LEMOINE (B)**
 Lumbago moult de fleurs et equivalent.
 58. **LEMOINE (B)**
 Lumbago moult de fleurs et equivalent.
 59. **LEMOINE (B)**
 Lumbago moult de fleurs et equivalent.
 60. **LEMOINE (B)**
 Lumbago moult de fleurs et equivalent.
 61. **LEMOINE (B)**
 Lumbago moult de fleurs et equivalent.
 62. **LEMOINE (B)**
 Lumbago moult de fleurs et equivalent.
 63. **LEMOINE (B)**
 Lumbago moult de fleurs et equivalent.
 64. **LEMOINE (B)**
 Lumbago moult de fleurs et equivalent.
 65. **LEMOINE (B)**
 Lumbago moult de fleurs et equivalent.
 66. **LEMOINE (B)**
 Lumbago moult de fleurs et equivalent.
 67. **LEMOINE (B)**
 Lumbago moult de fleurs et equivalent.
 68. **LEMOINE (B)**
 Lumbago moult de fleurs et equivalent.
 69. **LEMOINE (B)**
 Lumbago moult de fleurs et equivalent.
 70. **LEMOINE (B)**
 Lumbago moult de fleurs et equivalent.
 71. **LEMOINE (B)**
 Lumbago moult de fleurs et equivalent.
 72. **LEMOINE (B)**
 Lumbago moult de fleurs et equivalent.
 73. **LEMOINE (B)**
 Lumbago moult de fleurs et equivalent.
 74. **LEMOINE (B)**
 Lumbago moult de fleurs et equivalent.
 75. **LEMOINE (B)**
 Lumbago moult de fleurs et equivalent.
 76. **LEMOINE (B)**
 Lumbago moult de fleurs et equivalent.
 77. **LEMOINE (B)**
 Lumbago moult de fleurs et equivalent.
 78. **LEMOINE (B)**
 Lumbago moult de fleurs et equivalent.
 79. **LEMOINE (B)**
 Lumbago moult de fleurs et equivalent.
 80. **LEMOINE (B)**
 Lumbago moult de fleurs et equivalent.
 81. **LEMOINE (B)**
 Lumbago moult de fleurs et equivalent.
 82. **LEMOINE (B)**
 Lumbago moult de fleurs et equivalent.
 83. **LEMOINE (B)**
 Lumbago moult de fleurs et equivalent.
 84. **LEMOINE (B)**
 Lumbago moult de fleurs et equivalent.
 85. **LEMOINE (B)**
 Lumbago moult de fleurs et equivalent.
 86. **LEMOINE (B)**
 Lumbago moult de fleurs et equivalent.
 87. **LEMOINE (B)**
 Lumbago moult de fleurs et equivalent.
 88. **LEMOINE (B)**
 Lumbago moult de fleurs et equivalent.
 89. **LEMOINE (B)**
 Lumbago moult de fleurs et equivalent.
 90. **LEMOINE (B)**
 Lumbago moult de fleurs et equivalent.
 91. **LEMOINE (B)**
 Lumbago moult de fleurs et equivalent.
 92. **LEMOINE (B)**
 Lumbago moult de fleurs et equivalent.
 93. **LEMOINE (B)**
 Lumbago moult de fleurs et equivalent.
 94. **LEMOINE (B)**
 Lumbago moult de fleurs et equivalent.
 95. **LEMOINE (B)**
 Lumbago moult de fleurs et equivalent.
 96. **LEMOINE (B)**
 Lumbago moult de fleurs et equivalent.
 97. **LEMOINE (B)**
 Lumbago moult de fleurs et equivalent.
 98. **LEMOINE (B)**
 Lumbago moult de fleurs et equivalent.
 99. **LEMOINE (B)**
 Lumbago moult de fleurs et equivalent.
 100. **LEMOINE (B)**
 Lumbago moult de fleurs et equivalent.

- 08. ASCENSORS (ASC)**
 tipus01 Asc. de 525 kgs (7pers.) Cabina:100x135cm Forat:150x160cm Model per exterior Thyssen o equivalent.
 tipus02 Asc. de 630 kgs (8pers.) Cabina:110x140cm Forat:160x165cm Model per exterior Thyssen o equivalent.
 tipus03 Asc. de 675 kgs (8pers.) Cabina:100x150cm Forat:170x160cm Model GEN2 Life de OTIS o equivalent.
 tipus04 Asc. d'alta capacitat a definir.

- [illegible]

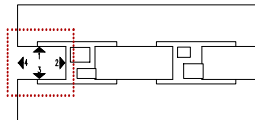

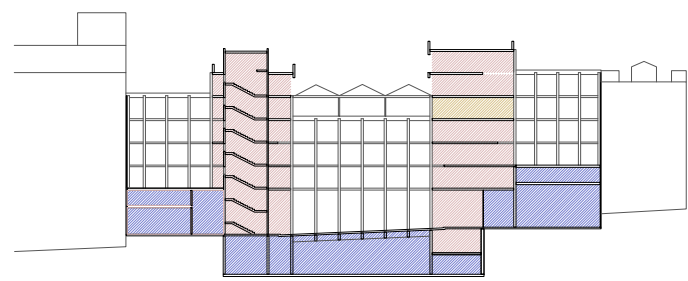

NOTA: la llista de materials es troba també a la làmina DGA 4.00.

Institut Municipal



**AVINGUDA MARE DE DÉU DE MONTSERRAT 5-11
BARCELONA**

Plànol
SECCIÓ LONGITUDINAL 1

Escala A3 1/200 A1 1/100	Nº DGA 5.06
--------------------------------	-----------------------

Data FEBRER 2025	Nº IMHAB 035/17
---------------------	--------------------

l'Arquitecte	ESPINET/UBACH ARQUITECTES I ASSOCIATS SLP PAU BAJET i MARIA GIRAMÉ, UTE
--------------	----------------------------------------------------------------------------

El Contractista

ETIMFAB

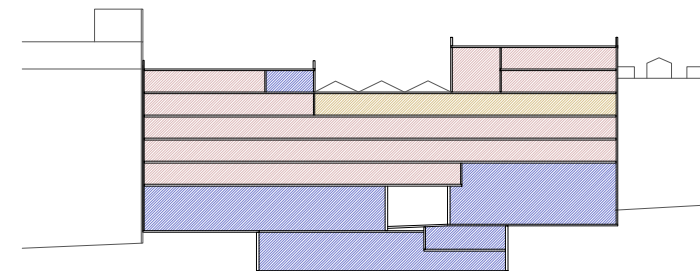
[illegible]

B Institut Municipal
de l'Habitatge
i Rehabilitació

Ajuntament de
Barcelona



Situació

AVINGUDA MARE DE DÉU DE MONTSERRAT 5-11
BARCELONA

Data	Nº IMHAB
FEBRER 2025	035/17



l'Arquitecte
ESPINET/UBACH ARQUITECTES I ASSOCIATS SLP
PAU BAJET i MARIA GIRAMÉ, UTE

El Contractista

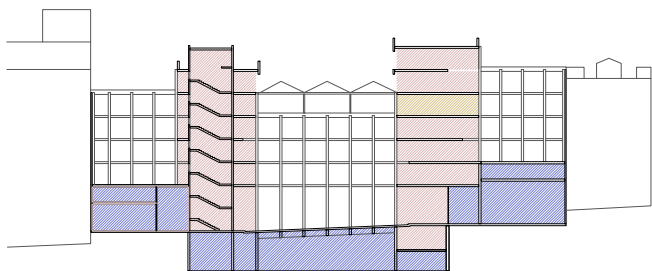
EI IMHAB



SL.3

- | | | | | |
|-------------------------------------------------------------------------------------------------------------------------------------------------------------------|--|-------------------------------------------------------------------------------------------------------------------------------------|--|---------------------------------------------------------------------------------------|
|  <div>Institut Municipal
de l'Habitatge
i Rehabilitació</div> | |  <div>Ajuntament de
Barcelona</div> | |  |
| Projecte
PROJECTE MODIFICAT CONSTRUCCIÓ DE 83 HABITATGES
DOTACIONALS PER A GENT GRAN, UT. DE CONVIVÈNCIA I
EQUIPAMENTS PEL BARRI A L'ESPAI QUIRÓ | | | | |
| Situació
AVINGUDA MARE DE DÉU DE MONTSERRAT 5-11
BARCELONA | | | | |
| Plànol
SECCIÓ LONGITUDINAL 3 | | | | |
| Escala
A3 1/200
A1 1/100 | | Nº
DGA5.08 | | |
| Data
FEBRER 2025 | | Nº IM+HAB
035/17 | | |
| l'Arquitecte
ESPINET/UBACH ARQUITECTES I ASSOCIATS SLP
PAU BAJET I MARIA GIRAMÉ, UTE | | | | |
| El Contractista | | | | |
| El IM+HAB | | | | |

- [illegible]

- [illegible]

- NOTA: la llista de materials es troba també a la làmina DGA 4.00.

B Institut Municipal
de l'Habitatge
i Rehabilitació

Ajuntament de
Barcelona

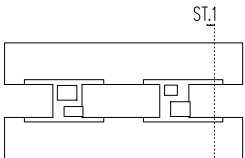

- [illegible]

- [illegible]

- [illegible]

- 08. ASSENSORS (ASC)**
 tipo01 Asc. de 525 kgz (7pers). Cabina: 100x135cm Forst: 150x160cm Model per exterior Thyssen o equivalent.
 tipo02 Asc. de 630 kgz (8pers). Cabina: 110x140cm Forst: 160x165cm Model per exterior Thyssen o equivalent.
 tipo03 Asc. de 675 kgz (9pers). Cabina: 100x150cm Forst: 170x160cm Model GEN2 Life de OTS o equivalent.

B Institut Municipal
de l'Habitatge
i Rehabilitació

Ajuntament de
Barcelona



Plànol

Escala A3 1/200 A1 1/100	Nº DGA5.10
--------------------------------	----------------------

Data MAIG 2025	Nº IMHAB 035/17
-------------------	--------------------

El Contractista

EI IMHAB



- [illegible]

- [illegible]

- [illegible]

- [illegible]

- | 06. PINTURES (P) | |
|------------------|-------------------------------------------------------------------------------------|
| P101 | Pinlura anticarbonatad. |
| P102 | Pinlura plàstica mate, liso per paraments verticals, color a definir per la DF. |
| P103 | Pinlura plàstica mate, liso per a paraments horitzontals, color a definir per la DF |
| P104 | Envernissat, color a definir per la DF. |
| P105 | Pinlura tipus esmail per a superfícies metàl·liques. |

- 07 SANTARIS (SA)**
- SA01 Plaf. de fàcies acrílic estrapiu, model Neo Delquí de Roca o equivalent.
- SA02 Insor compacte, model Victària de Roca o equivalent.
- SA03 Loxbo model Deba de Roca o equivalent.
- SA04 Insor compacte adossat o paret amb recanons de doble descòrrer 2/4 litres, model Gala de Roca o equivalent.
- SA05 Loxbo semiencastat en tauler de marbre, model Jora de Gala o equivalent.
- SA06 Absoridor model Gardo de Roca o equivalent.

- [illegible]

- 08. ASSENSORS (ASC)**
 tipo01 Asc. de 525 kgs (7pers. Cabina:100x135cm Forst:150x160cm Model per exterior Thyssen o equivalent.
 tipo02 Asc. de 630 kgs (8pers. Cabina:110x140cm Forst:160x165cm Model per exterior Thyssen o equivalent.
 tipo03 Asc. de 675 kgs (9pers. Cabina:100x150cm Forst:170x160cm Model GEN2 Life de OTS o equivalent.

NOTA: la llista de materials es troba també a la làmina DGA 4.00.

 Institut Municipal de l'Habitatge i Rehabilitació		Ajuntament de Barcelona			
Projecte PROJECTE MODIFICAT CONSTRUCCIÓ DE 83 HABITATGES DOTACIONALS PER A GENT GRAN, UT. DE CONVIVÈNCIA I EQUIPAMENTS PEL BARRI A L'ESPÀ QUIRÓ					
Situació AVINGUDA MARE DE DÉU DE MONTSERRAT 5-11 BARCELONA					
Plànol SECCIÓ TRANSVERSAL 4 materials					
Escala A3 1/200 A1 1/100		Nº DGA5.12			
Data MAIG 2025		Nº IMHAB 035/17			
I'Arquitecte ESPINET/UBACH ARQUITECTES I ASSOCIATS SLP PAU BAJET I MARIA GIRAMÉ, UTE					
El Contractista					
El IMHAB					

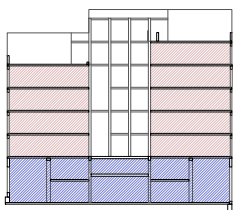

- equipaments
- habitatges
- unitat de convivència
- altres

SECCIÓ TRANSVERSAL 4 (ST4)

ST.4

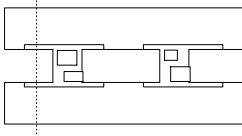

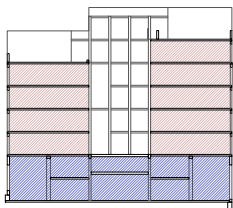

- equipaments
- habitatges
- unitat de convivència
- altres

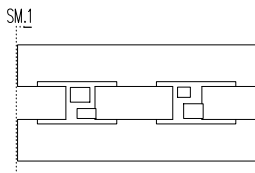
[illegible]

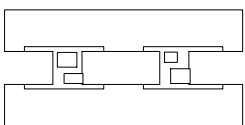
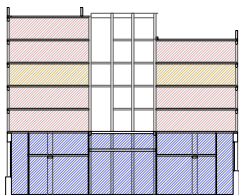

SM.2

<p>NOTA: la lista de materiales es troba també a la llibreta DGA 4.00.</p>	
<p>B Institut Municipal de l'Habitatge i Rehabilitació</p>	<p>Ajuntament de Barcelona</p> 
<p>Projecte PROJECTE MODIFICAT CONSTRUCCIÓ DE 83 HABITATGES DOTACIONALS PER A GENT GRAN, UT. DE CONVIVÈNCIA I EQUIPAMENTS PEL BARRI A L'ESPAI QUIRÓ</p>	
<p>Situació AVINGUDA MARE DE DÉU DE MONTSERRAT 5-11 BARCELONA</p>	
<p>Plànol SECCIÓ MITGERA 2 materials</p>	
<p>Escala A3 1/200 A1 1/100</p>	<p>Nº DGA5.14</p>
<p>Data MAIG 2025</p>	<p>Nº IMHAB 035/17</p>
<p>l'Arquitecte ESPINET/UBACH ARQUITECTES I ASSOCIATS SLP PAU BAJET I MARIA GIRAMÉ, UTE</p>	
<p>El Contractista</p>	
<p>El IMHAB</p>	

	Nucli A	Nucli B
Planta 1	13u	2u
Planta 2	12u	12u
Planta 3	12u	12u
Planta 4	8u	–
Planta 5	3u	6u
Planta 6	–	3u
Total	48u	35u

SEGONS TIPOLOGIES

Nombre total habitatges		
A1	11u	
A2	16u	
A3	1u	
B1	26u	
B2	1u	
C1	4u	
C2	10u	
C3	5u	
C4	4u	
HA1	1u	
HA2	1u	
HA3	3u	
Total	83u	



PLANTA 1

1.1 1.2 1.3 1.4 1.5 1.6 1.7 1.8 1.9 1.10 1.11 1.12 1.13

Nucli A C3b B1b A2b A1sb B1sb B2b HA1b C2sb B1b A1b A2sb B1sb C1b

Nucli B HA2b C2b – – – – – – – – – – – – –

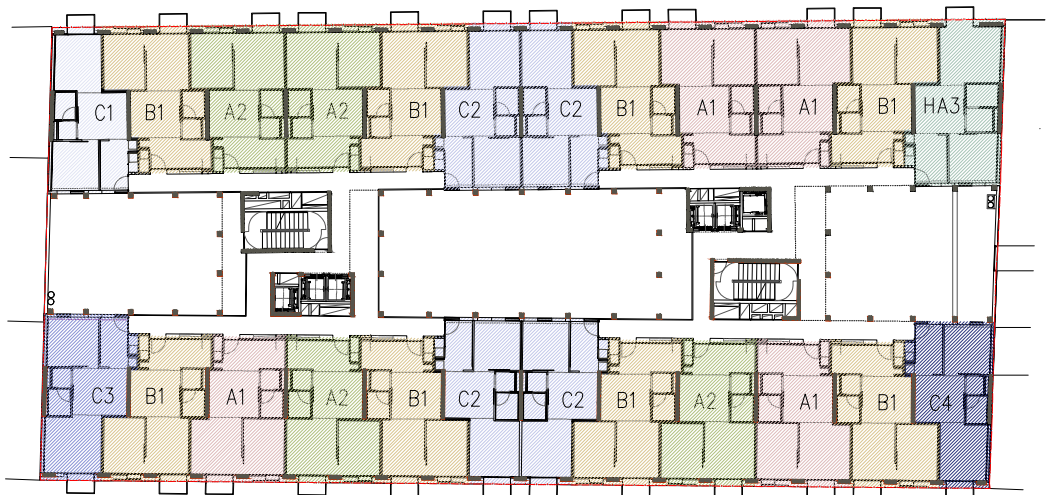

PLANTA 2

2.1 2.2 2.3 2.4 2.5 2.6 2.7 2.8 2.9 2.10 2.11 2.12

Nucli A C3b B1b A1b A2sb B1sb C2b C2sb B1b A2b A2sb B1sb C1b

Nucli B C2sbB1b A2b A1sb B1sb C4bHA3b B1b A1b A1sb B1sb C2b

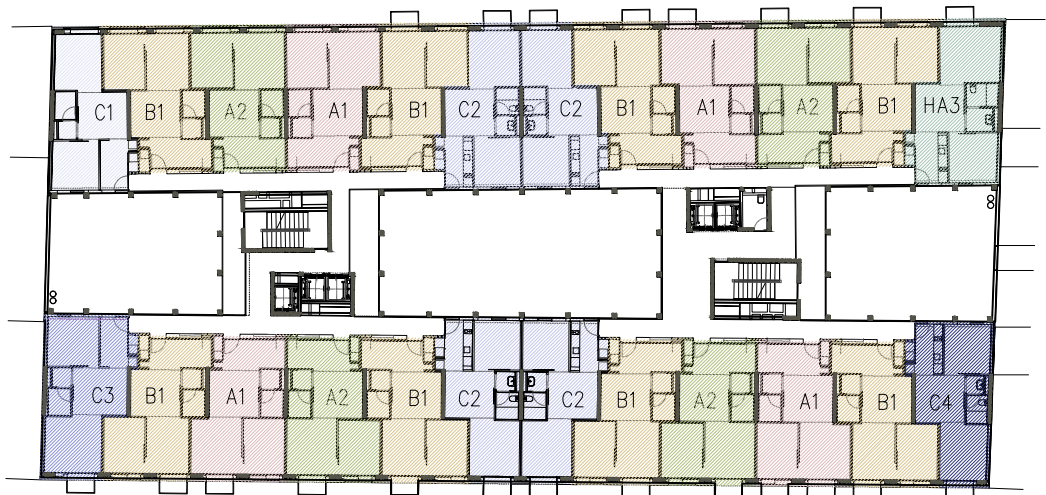

PLANTA 3

3.1 3.2 3.3 3.4 3.5 3.6 3.7 3.8 3.9 3.10 3.11 3.12

Nucli A C3b B1b A1b A2sb B1sb C2b C2sb B1b A1b A2sb B1sb C1b

Nucli B C2sbB1b A2b A1sb B1sb C4bHA3b B1b A2b A1sb B1sb C2b

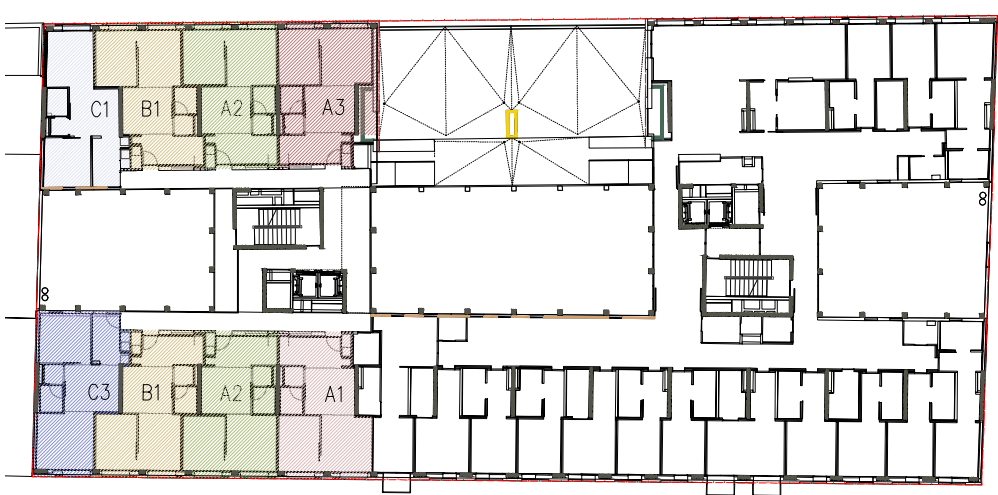

PLANTA 4

4.1 4.2 4.3 4.4 4.5 4.6 4.7 4.8 4.9 4.10 4.11 4.12

Nucli A C3 B1 A2 A1s A3 A2s B1s C1 – – – –

Nucli B – – – – – – – – – – – –

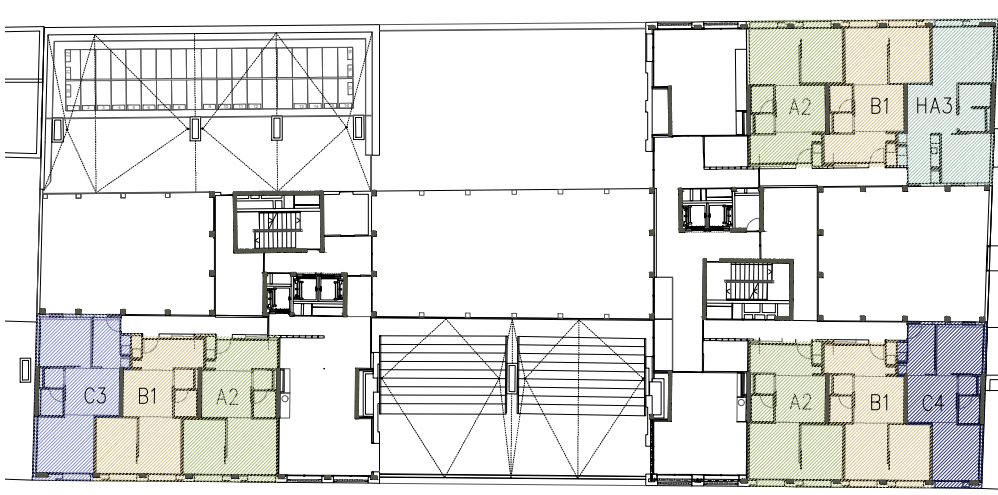

PLANTA 5

5.1 5.2 5.3 5.4 5.5 5.6 5.7 5.8 5.9 5.10 5.11 5.12

Nucli A C3 B1 A2 – – – – – – – –

Nucli B A2s B1s C4 HA3 B1 A2 – – – – – –

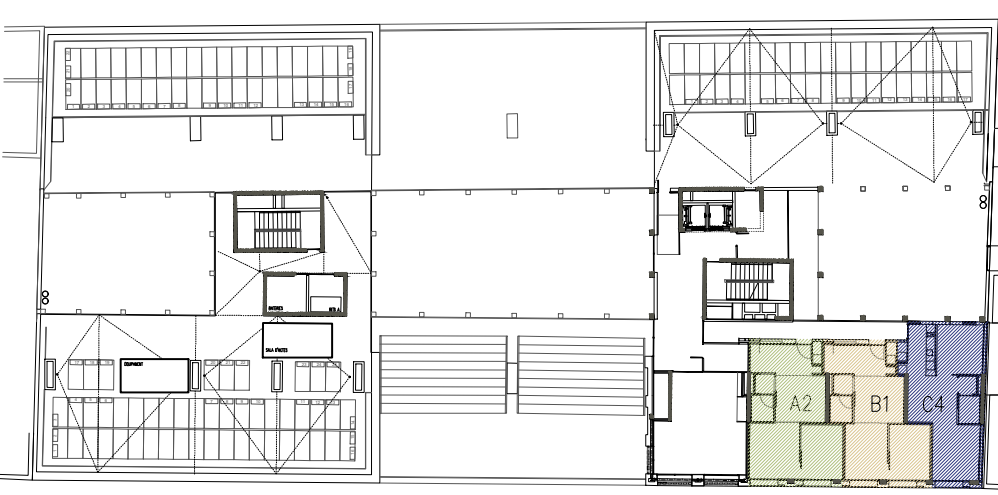

PLANTA 6

6.1 6.2 6.3 6.4 6.5 6.6 6.7 6.8 6.9 6.10 6.11 6.12

Nucli A – – – – – – – – – – – –

Nucli B A2s B1s C4 – – – – – – – –



Institut Municipal de l'Habitatge i Rehabilitació



Ajuntament de Barcelona

Projecte

PROJECTE MODIFICAT CONSTRUCCIÓ DE 83 HABITATGES DOTACIONALS PER A GENT GRAN, UT. DE CONVIVÈNCIA I EQUIPAMENTS PEL BARRI A L'ESPAI QUIRÓ

Situació

AVINGUDA MARE DE DÉU DE MONTSERRAT 5-11 BARCELONA

Plànol

TIPOLOGIES HABITATGES

Escala

A3 1/500
A1 1/250

Nº

DGA 6.01

Data

FEBRER 2025

Nº IMHAB

035/17

I'Arquitecte

ESPINET/UBACH ARQUITECTES I ASSOCIATS SLP
PAU BAJET I MARIA GIRAMÉ, UTE

El Contractista

El IMHAB

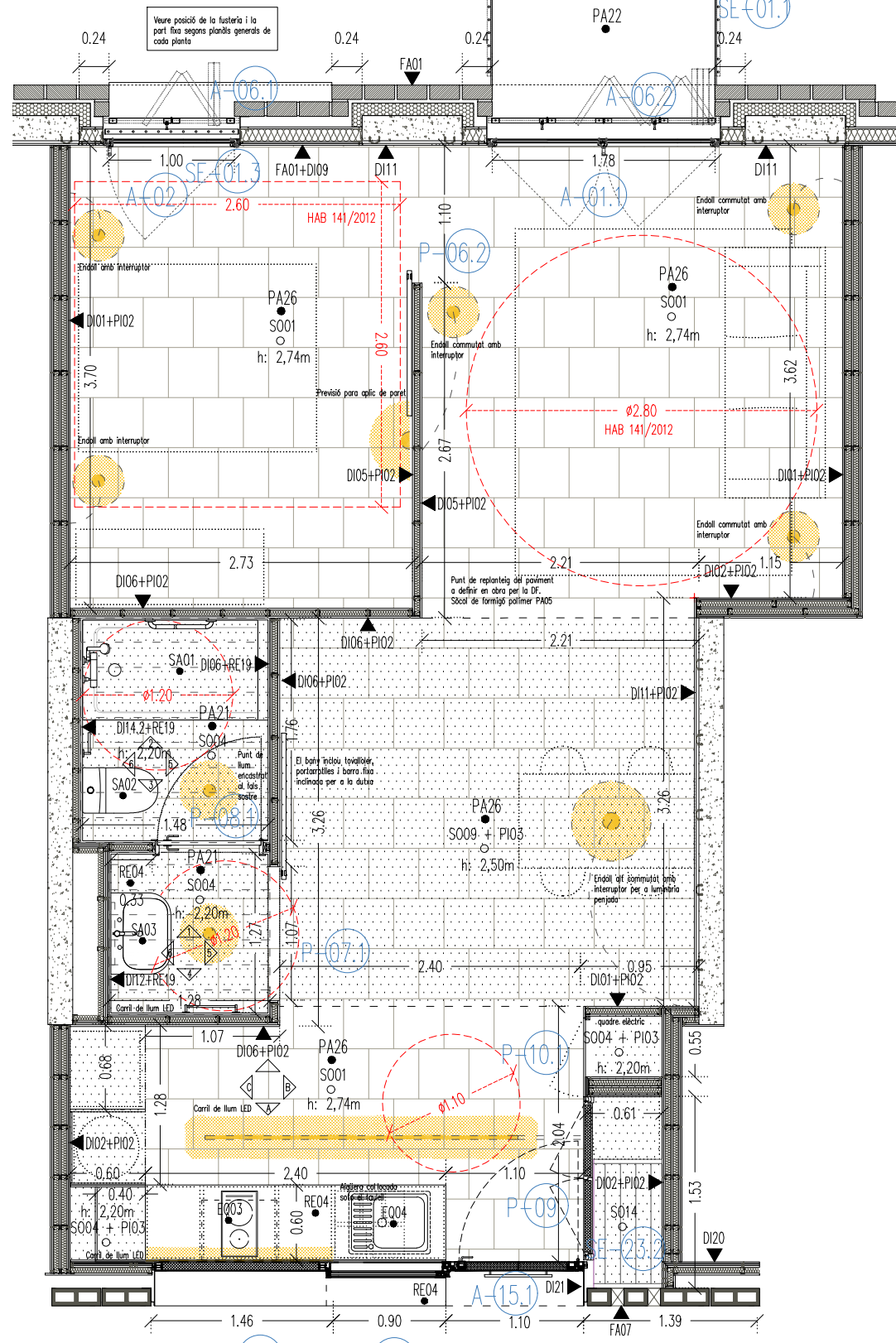
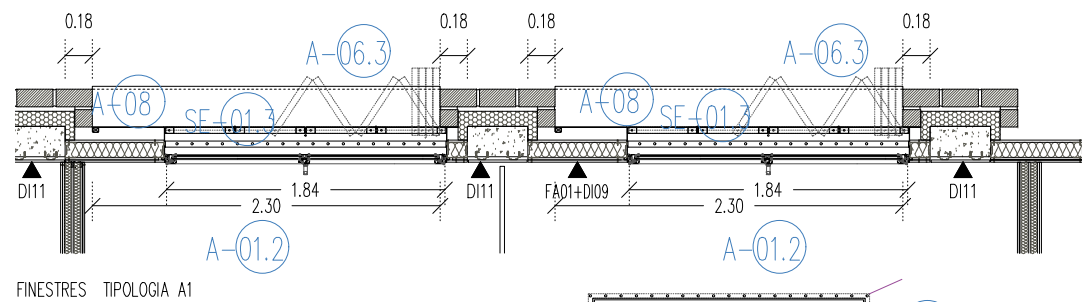

PLANTA 1: Els inodors tindran la sortida horitzontal i calaix lateral per al baixant.

CRITERIS CUINA: En cas de discrepància amb altres tipologies de cuines, aquest es el PLÀNOL DE REFERENCIA (A1).

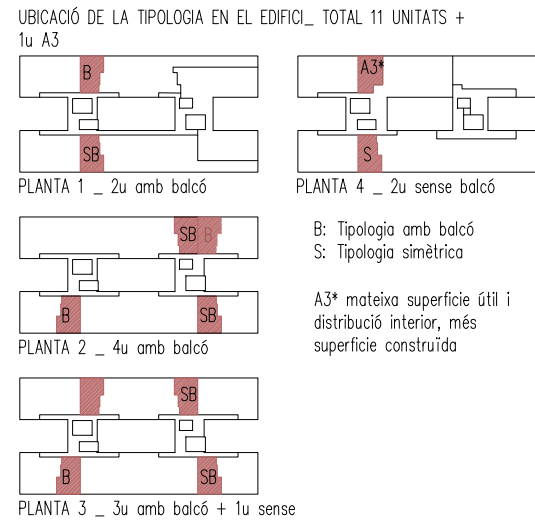
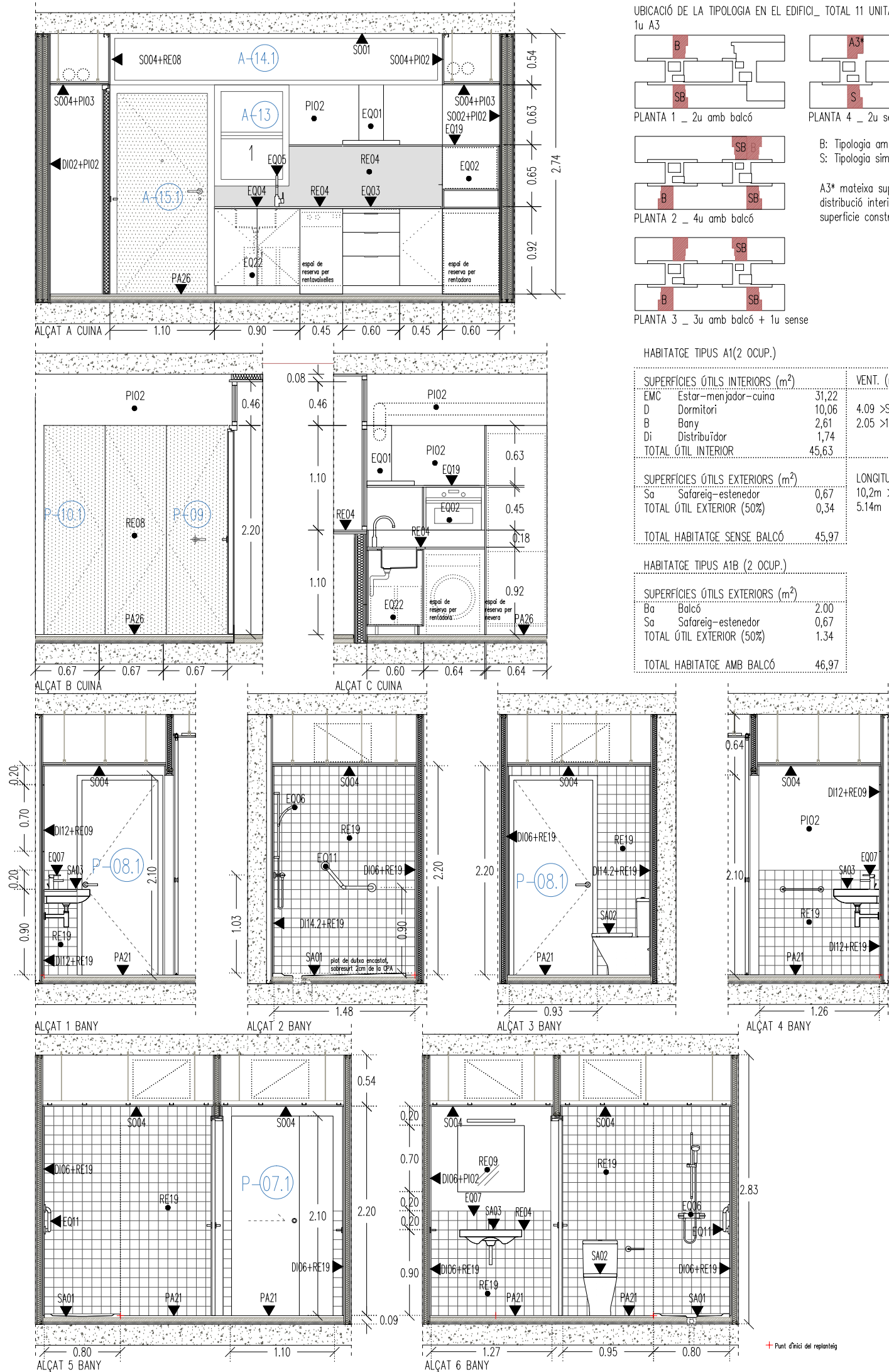

HABITATGE TIPUS A1(2 OCUP.)

SUPERFÍCIES ÚTILS INTERIORS (m²)		VENT. (m²)
EMC	Estar-menjador-cuina	31,22
D	Dormitori	10,06
B	Bany	2,61
Di	Distribuïdor	1,74
TOTAL ÚTIL INTERIOR		45,63

SUPERFÍCIES ÚTILS EXTERIORS (m²)		LONGITUD FAÇANA
Sa	Safareig-estenedor	0,67
TOTAL ÚTIL EXTERIOR (50%)		0,34
TOTAL HABITATGE SENSE BALCÓ		45,97

10,2m > 1/9x46,30 = 5.14m

HABITATGE TIPUS A1B (2 OCUP.)

SUPERFÍCIES ÚTILS EXTERIORS (m²)		
Ba	Balcó	2,00
Sa	Safareig-estenedor	0,67
TOTAL ÚTIL EXTERIOR (50%)		1,34
TOTAL HABITATGE AMB BALCÓ		46,97

Institut Municipal de l'Habitatge i Rehabilitació

Ajuntament de Barcelona

Projecte

PROJECTE MODIFICAT CONSTRUCCIÓ DE 83 HABITATGES DOTACIONALS PER A GENT GRAN. UT. DE CONVIVÈNCIA I EQUIPAMENTS PEL BARRI A L'ESPAI QUIRÓ

Situació

AVINGUDA MARE DE DÉU DE MONTSERRAT 5-11 BARCELONA

Plànol

PLANTA DETALL ACABATS , CUINA I BANY TIPOLOGIA A1

Escala	Nº
A3 1/50 A1 1/25	DGA 6.02

Data	Nº IMHAB
FEBRER 2025	035/17

I'Arquitecte

ESPINET/UBACH ARQUITECTES I ASSOCIATS SLP
PAU BAJET I MARIA GIRAMÉ, UTE

El Contractista

El IMHAB



Tipus01 Asc. de 525 kg (7pers.)	Cabinot 100x135cm	Forat: 150x160cm	Model per exterior	Thyssen o equivalent.
Tipus02 Asc. de 630 kg (8pers.)	Cabinot 110x140cm	Forat: 160x165cm	Model per exterior	Thyssen o equivalent.

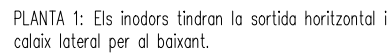

 Institut Municipal de l'Habitatge i Rehabilitació	Ajuntament de Barcelona	
Projecte PROJECTE MODIFICAT CONSTRUCCIÓ DE 83 HABITATGES DOTACIONALS PER A GENT GRAN, UT. DE CONVIVÈNCIA I EQUIPAMENTS PEL BARRI A L'ESPAI QUIRÓ		
Situació AVINGUDA MARE DE DÉU DE MONTSERRAT 5-11 BARCELONA		
Plànol PLANTA DETALL ACABATS, CUINA I BANY TIPOLOGIA A2		
Escala A3 1/50 A1 1/25	Nº DGA 6.03	
Data FEBRER 2025	Nº IMHAB 035/17	
l'Arquitecte ESPINET/UBACH ARQUITECTES I ASSOCIATS SLP PAU BAJET I MARIA GIRAMÉ, UTE		
El Contractista		
El IMHAB		

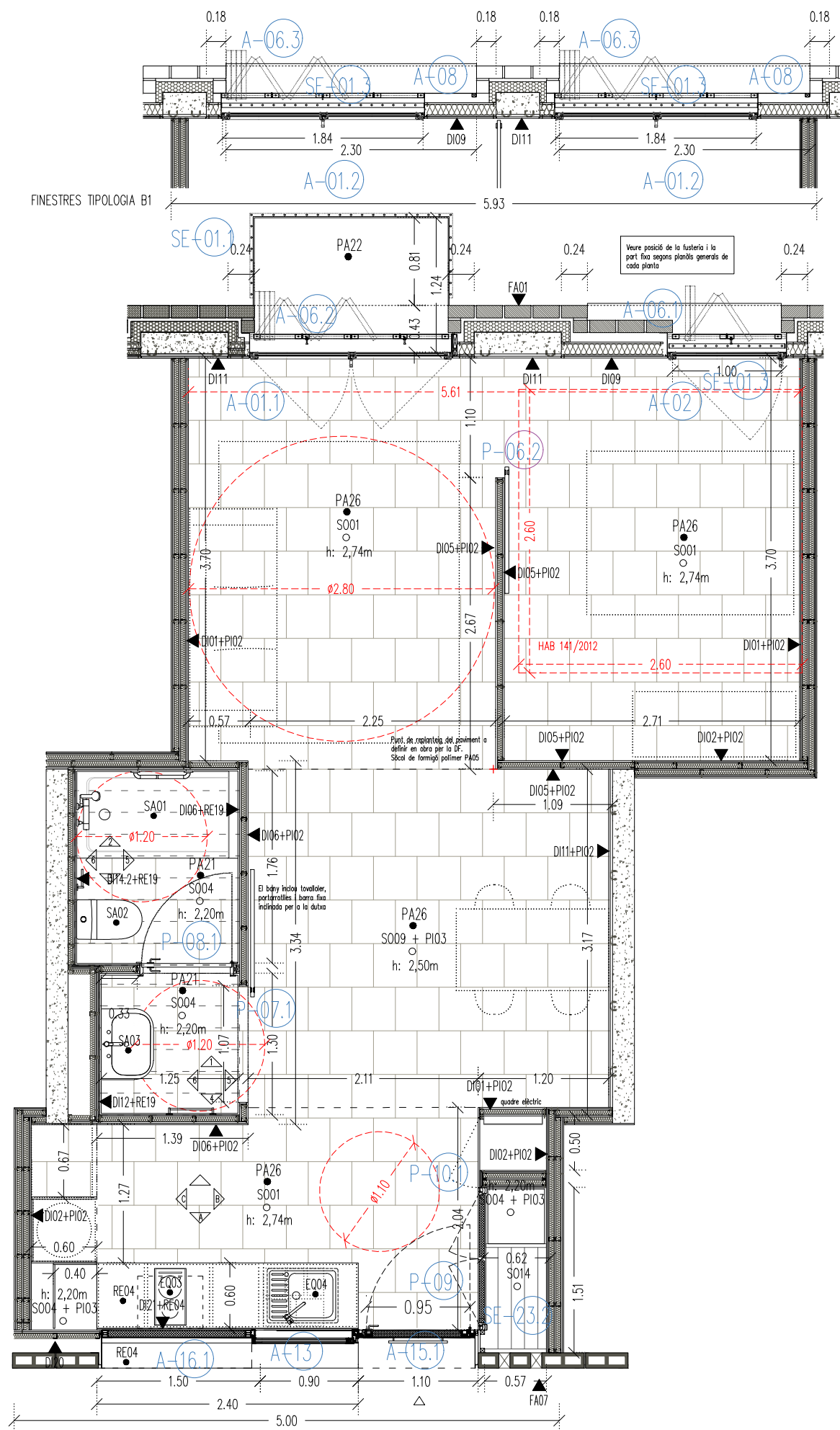

**veure detall de bany i cuines en el plànol DGA-6.02

UBICACIÓ DE LA TIPOLOGIA EN EL EDIFICI_ TOTAL 26 UNITATS

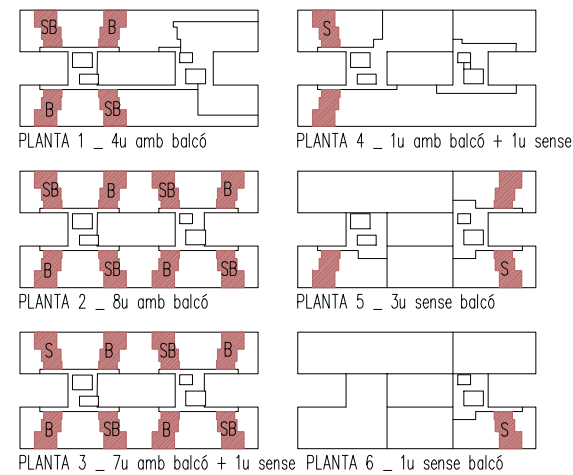

HABITATGE TIPUS B1(2 OCUP.)
B: Tipologia amb balcó
S: Tipologia simètrica

SUPERFÍCIES ÚTILS INTERIORS (m²)		VENT. (m²)
EMC	Estar-menjador-cuina	29,19
D	Dormitori	10,05
B	Bany	2,61
Di	Distribuidor	1,74
TOTAL ÚTIL INTERIOR		43,59

SUPERFÍCIES ÚTILS EXTERIORS (m²)		LONGITUD FAÇANA
Sa	Safareig-estenedor	0,72
TOTAL ÚTIL EXTERIOR (50%)		0,36
TOTAL HABITATGE SENSE BALCÓ		43,95

HABITATGE TIPUS B1B (2 OCUP.)

SUPERFÍCIES ÚTILS EXTERIORS (m²)	
Ba	Balcó
Sa	Safareig-estenedor
SUPERFÍCIE ÚTIL EXTERIOR (50%)	
TOTAL HABITATGE AMB BALCÓ	

PLANTA ACABATS
TIPOLOGIA B1b

PLANTA 1: Els inodors tindran la sortida horitzontal i calaix lateral per al baixant.

Institut Municipal de l'Habitatge i Rehabilitació		Ajuntament de Barcelona	
Projecte PROJECTE MODIFICAT CONSTRUCCIÓ DE 83 HABITATGES DOTACIONALS PER A GENT GRAN. UT. DE CONVIVÈNCIA I EQUIPAMENTS PEL BARRI A L'ESPAI QUIRÓ			
Situació AVINGUDA MARE DE DÉU DE MONTSERRAT 5-11 BARCELONA			
Plànol PLANTA DETALL ACABATS , CUINA I BANY TIPOLOGIA B1			
Escala A3 1/50 A1 1/25	Nº DGA 6.04		
Data FEBRER 2025	Nº IMHAB 035/17		
l'Arquitecte ESPINET/UBACH ARQUITECTES I ASSOCIATS SLP PAU BAJET I MARIA GIRAMÉ, UTE			
El Contractista			
El IMHAB			

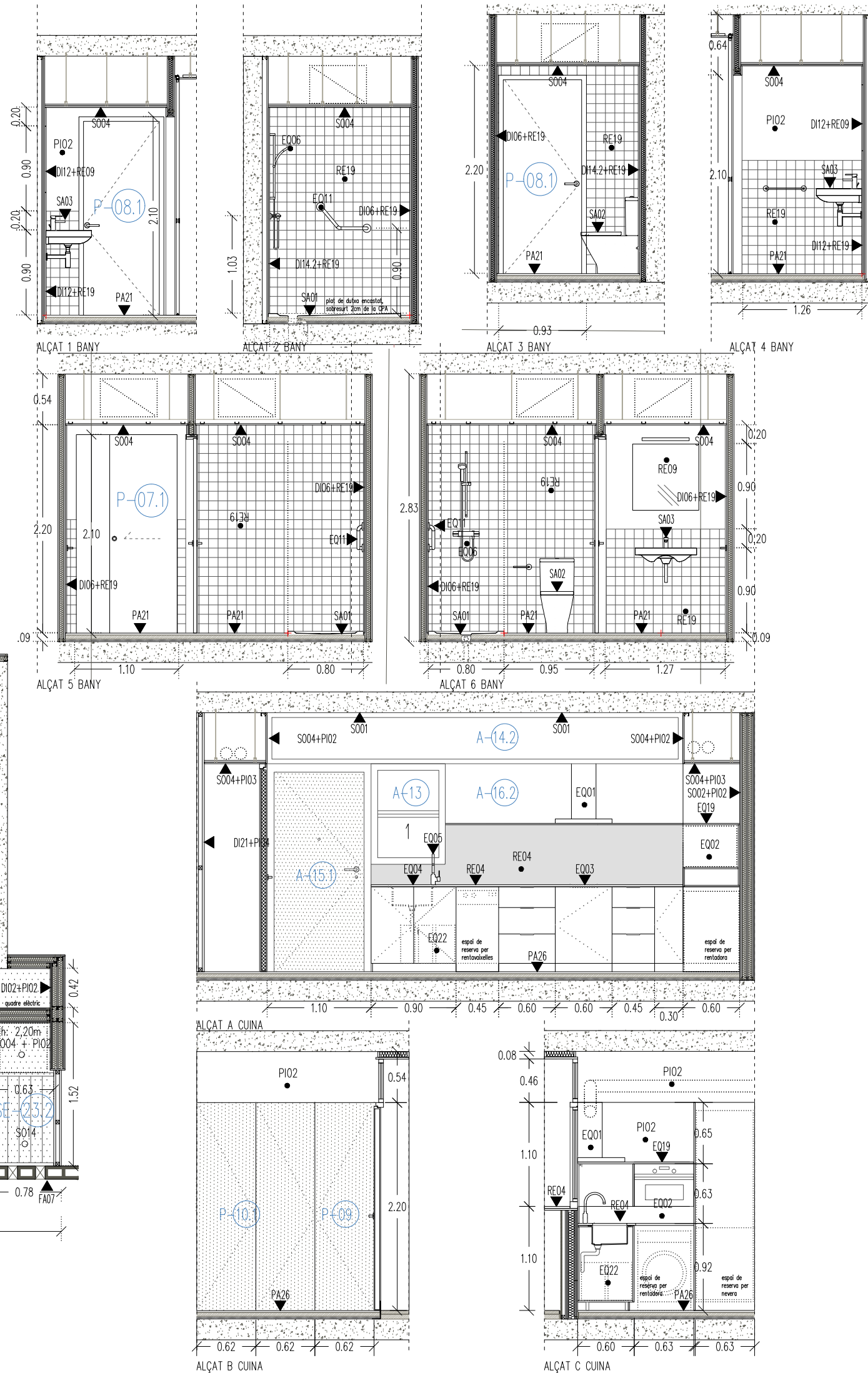
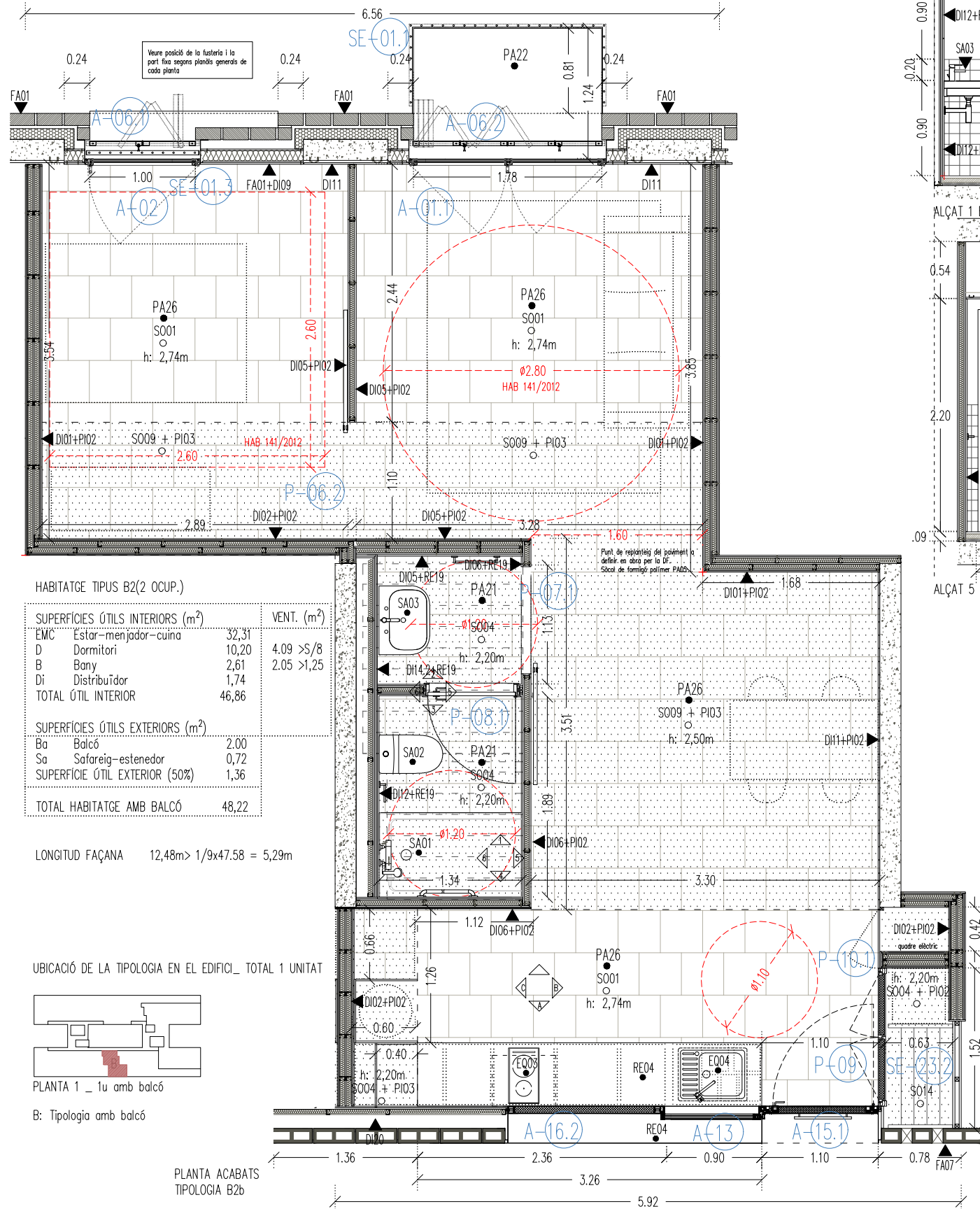

Institut Municipal de l'Habitatge i Rehabilitació Ajuntament de Barcelona

Projecte
PROJECTE MODIFICAT CONSTRUCCIÓ DE 83 HABITATGES DOTACIONALS PER A GENT GRAN, UT. DE CONVIVÈNCIA I EQUIPAMENTS PEL BARRI A L'ESPAI QUIRÓ

Situació
AVINGUDA MARE DE DÉU DE MONTSERRAT 5-11 BARCELONA

Plànol
PLANTA DETALL ACABATS , CUINA I BANY TIPOLOGIA B2

Escala A3 1/50 A1 1/25	Nº DGA 6.05
Data FEBRER 2025	Nº IMHAB 035/17

l'Arquitecte
ESPINET/UBACH ARQUITECTES I ASSOCIATS SLP
PAU BAJET I MARIA GIRAMÉ, UTE

El Contractista

El IMHAB

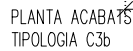

DGA-6.06

PLANTA 1: Els inodors tindran la sortida horitzontal i calaix lateral per al baixant.

--	--

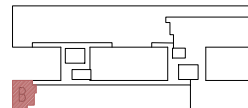

PLANTA 1 _ 1u amb balcó

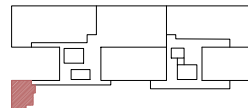

PLANTA 4 _ 1u sense balcó

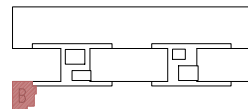

PLANTA 2 1u amb balcó

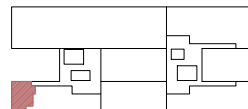

PLANTA 5 1u sense balcó

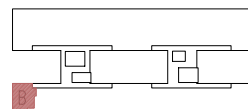

PLANTA 3 _ 1u amb balcó

B: Tipologia amb balcó

HABITATGE TIPUS C3(2 OCUP.)

SUPERFÍCIES ÚTILS EXTERIORS (m ²)		LONG. FAÇANA
Sa	Safareig-estenedor	9,59 M > 1/9x48,17 = 5,35 M

HABITATGE TIPUS C3B (2 OCUP.)

TOTAL HABITAT USE AND BALANCE 12.24

01 FAÇANES I MITGERES (FA)

[illegible]

02. PAGMENTS I SÒCOLS (PA)

[illegible]

03. DIVISÓRIES INTERIORS (DI)

[illegible]

04. SOSTRES I FALSOS SOSTRES

[illegible]

DE PINTURES (PO)

P01 Pintura anticorrosiva.

P02 Pintura plàstica mate, lisa per a paraments verticals, color a definir per la DF.

P03 Pintura plàstica mate, lisa per a paraments horitzontals, color a definir per la DF.

P04 Envernissat, color a definir per la DF.

P05 Pintura tipus esmal per a superfícies metàl·liques.

07 SANTARIS (SA)

07/ SANTANS (14)

S401	Plat de dutxa acrílic: extensió, model Neo Disgini de Roca o equivalent.
S402	Indor compacte, model Victoria de Roca o equivalent.
S403	Lavabo model Debba de Roca o equivalent.
S404	Indor compacte adossat a paret amb mecanisme de doble descàrrega 2/4 litres, model Gala de Roca o equivalent.
S405	Lavabo semicastol en llaule de marbre, model Jara de Gala o equivalent.
S406	Abocador model Garda de Roca o equivalent.

08. EQUIPMENTS (EQ)

002 **ESPAÑOL** **ES**
 003 **ESPAÑOL** **ES**
 004 **ESPAÑOL** **ES**
 005 **ESPAÑOL** **ES**
 006 **ESPAÑOL** **ES**
 007 **ESPAÑOL** **ES**
 008 **ESPAÑOL** **ES**
 009 **ESPAÑOL** **ES**
 010 **ESPAÑOL** **ES**
 011 **ESPAÑOL** **ES**
 012 **ESPAÑOL** **ES**
 013 **ESPAÑOL** **ES**
 014 **ESPAÑOL** **ES**
 015 **ESPAÑOL** **ES**
 016 **ESPAÑOL** **ES**
 017 **ESPAÑOL** **ES**
 018 **ESPAÑOL** **ES**
 019 **ESPAÑOL** **ES**
 020 **ESPAÑOL** **ES**
 021 **ESPAÑOL** **ES**
 022 **ESPAÑOL** **ES**
 023 **ESPAÑOL** **ES**
 024 **ESPAÑOL** **ES**
 025 **ESPAÑOL** **ES**
 026 **ESPAÑOL** **ES**
 027 **ESPAÑOL** **ES**
 028 **ESPAÑOL** **ES**
 029 **ESPAÑOL** **ES**
 030 **ESPAÑOL** **ES**
 031 **ESPAÑOL** **ES**
 032 **ESPAÑOL** **ES**
 033 **ESPAÑOL** **ES**
 034 **ESPAÑOL** **ES**
 035 **ESPAÑOL** **ES**
 036 **ESPAÑOL** **ES**
 037 **ESPAÑOL** **ES**
 038 **ESPAÑOL** **ES**
 039 **ESPAÑOL** **ES**
 040 **ESPAÑOL** **ES**
 041 **ESPAÑOL** **ES**
 042 **ESPAÑOL** **ES**
 043 **ESPAÑOL** **ES**
 044 **ESPAÑOL** **ES**
 045 **ESPAÑOL** **ES**
 046 **ESPAÑOL** **ES**
 047 **ESPAÑOL** **ES**
 048 **ESPAÑOL** **ES**
 049 **ESPAÑOL** **ES**
 050 **ESPAÑOL** **ES**
 051 **ESPAÑOL** **ES**
 052 **ESPAÑOL** **ES**
 053 **ESPAÑOL** **ES**
 054 **ESPAÑOL** **ES**
 055 **ESPAÑOL** **ES**
 056 **ESPAÑOL** **ES**
 057 **ESPAÑOL** **ES**
 058 **ESPAÑOL** **ES**
 059 **ESPAÑOL** **ES**
 060 **ESPAÑOL** **ES**
 061 **ESPAÑOL** **ES**
 062 **ESPAÑOL** **ES**
 063 **ESPAÑOL** **ES**
 064 **ESPAÑOL** **ES**
 065 **ESPAÑOL** **ES**
 066 **ESPAÑOL** **ES**
 067 **ESPAÑOL** **ES**
 068 **ESPAÑOL** **ES**
 069 **ESPAÑOL** **ES**
 070 **ESPAÑOL** **ES**
 071 **ESPAÑOL** **ES**
 072 **ESPAÑOL** **ES**
 073 **ESPAÑOL** **ES**
 074 **ESPAÑOL** **ES**
 075 **ESPAÑOL** **ES**
 076 **ESPAÑOL** **ES**
 077 **ESPAÑOL** **ES**
 078 **ESPAÑOL** **ES**
 079 **ESPAÑOL** **ES**
 080 **ESPAÑOL** **ES**
 081 **ESPAÑOL** **ES**
 082 **ESPAÑOL** **ES**
 083 **ESPAÑOL** **ES**
 084 **ESPAÑOL** **ES**
 085 **ESPAÑOL** **ES**
 086 **ESPAÑOL** **ES**
 087 **ESPAÑOL** **ES**
 088 **ESPAÑOL** **ES**
 089 **ESPAÑOL** **ES**
 090 **ESPAÑOL** **ES**
 091 **ESPAÑOL** **ES**
 092 **ESPAÑOL** **ES**
 093 **ESPAÑOL** **ES**
 094 **ESPAÑOL** **ES**
 095 **ESPAÑOL** **ES**
 096 **ESPAÑOL** **ES**
 097 **ESPAÑOL** **ES**
 098 **ESPAÑOL** **ES**
 099 **ESPAÑOL** **ES**
 100 **ESPAÑOL** **ES**

08. ASCENSORES (ASC)

08. ASSESSORS (ASC)

tipus01 Asc. de 525 kgs (7pers.)	Cabina: 100x135cm Forat: 150x160cm	Model per exterior Thyssen o equivalent.
tipus02 Asc. de 630 kgs (8pers.)	Cabina: 110x140cm Forat: 160x165cm	Model per exterior Thyssen o equivalent.
tipus03 Asc. de 675 kgs (9pers.)	Cabina: 100x150cm Forat: 170x160cm	Model GEN2 Life de OTIS o equivalent.
tipus04 Asc. d'alta capacitat a definir.		

 Institut Municipal de l'Habitatge i Rehabilitació		Ajuntament de Barcelona 	
Projecte PROJECTE MODIFICAT CONSTRUCCIÓ DE 83 HABITATGES DOTACIONALS PER A GENT GRAN, UT. DE CONVIVÈNCIA I EQUIPAMENTS PEL BARRI A L'ESPAI QUIRÓ			
Situació AVINGUDA MARE DE DÉU DE MONTSERRAT 5-11 BARCELONA			
Plànol PLANTA DETALL ACABATS , CUINA I BANY TIPOLOGIA C3 i C3b			
Escala A3 1/50 A1 1/25		Nº DGA 6.08	
Data MAIG 2025		Nº IMHAB 035/17	
l'Arquitecte ESPINET/UBACH ARQUITECTES I ASSOCIATS SLP PAU BAJET I MARIA GIRAMÉ, UTE			
El Contractista			
El IMHAB			

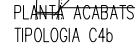

**veure detall de banys i cuines en el plànol
DGA-6.02

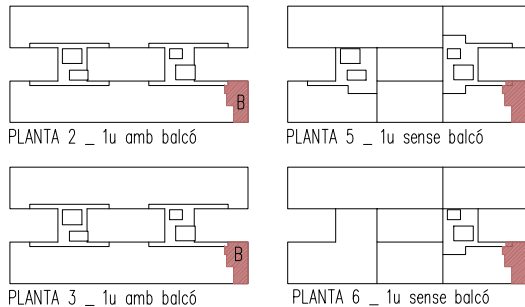

HABITATGE TIPUS C4(2 OCUP.)

SUPERFÍCIES ÚTILS INTERIORS (m²)		VENT. (m²)
EMC	Estor-menjador-cuina	22,03
C	Cuina	6,20
D	Dormitori	10,09
B	Bany	2,54
Di	Distribuidor	1,65
TOTAL ÚTIL INTERIOR		42,51
SUPERFÍCIES ÚTILS EXTERIORS (m²)		LONGITUD FAÇANA
Sa	Sòfregi-estenedor	0,72
SUPERFÍCIE ÚTIL EXTERIOR (50%)		0,36
TOTAL HABITATGE SENSE BALCÓ		42,87

HABITATGE TIPUS C4B (2 OCUP.)

SUPERFÍCIES ÚTILS EXTERIORS (m ²)	
Sa	Safareig-estenedor 0,72
Ba	Balcó 2,00
SUPERFÍCIE ÚTIL EXTERIOR (50%) 1,36	
TOTAL HABITATGE AMB BALCÓ 43,87	

[illegible][illegible]

SINÓNIMOS / PALAVRAS SÍMILARES (SC)	
SC01 Formosa	RE01 Feminista
SC02 Formosa	RE02 Almoço
SC03 Formosa	RE03 Almoço
SC04 Formosa	RE04 Almoço
SC05 Formosa	RE05 Almoço
SC06 Formosa	RE06 Almoço
SC07 Formosa	RE07 Almoço
SC08 Formosa	RE08 Almoço
SC09 Formosa	RE09 Almoço
SC10 Formosa	RE10 Almoço
SC11 Formosa	RE11 Almoço
SC12 Formosa	RE12 Almoço
SC13 Formosa	RE13 Almoço
SC14 Formosa	RE14 Almoço
SC15 Formosa	RE15 Almoço
SC16 Formosa	RE16 Almoço
SC17 Formosa	RE17 Almoço
SC18 Formosa	RE18 Almoço
SC19 Formosa	RE19 Almoço
SC20 Formosa	RE20 Almoço
SC21 Formosa	RE21 Almoço
SC22 Formosa	RE22 Almoço
SC23 Formosa	RE23 Almoço
SC24 Formosa	RE24 Almoço
SC25 Formosa	RE25 Almoço
SC26 Formosa	RE26 Almoço
SC27 Formosa	RE27 Almoço
SC28 Formosa	RE28 Almoço
SC29 Formosa	RE29 Almoço
SC30 Formosa	RE30 Almoço
SC31 Formosa	RE31 Almoço
SC32 Formosa	RE32 Almoço
SC33 Formosa	RE33 Almoço
SC34 Formosa	RE34 Almoço
SC35 Formosa	RE35 Almoço
SC36 Formosa	RE36 Almoço
SC37 Formosa	RE37 Almoço
SC38 Formosa	RE38 Almoço
SC39 Formosa	RE39 Almoço
SC40 Formosa	RE40 Almoço
SC41 Formosa	RE41 Almoço
SC42 Formosa	RE42 Almoço
SC43 Formosa	RE43 Almoço
SC44 Formosa	RE44 Almoço
SC45 Formosa	RE45 Almoço
SC46 Formosa	RE46 Almoço
SC47 Formosa	RE47 Almoço
SC48 Formosa	RE48 Almoço
SC49 Formosa	RE49 Almoço
SC50 Formosa	RE50 Almoço
SC51 Formosa	RE51 Almoço
SC52 Formosa	RE52 Almoço
SC53 Formosa	RE53 Almoço
SC54 Formosa	RE54 Almoço
SC55 Formosa	RE55 Almoço
SC56 Formosa	RE56 Almoço
SC57 Formosa	RE57 Almoço
SC58 Formosa	RE58 Almoço
SC59 Formosa	RE59 Almoço
SC60 Formosa	RE60 Almoço
SC61 Formosa	RE61 Almoço
SC62 Formosa	RE62 Almoço
SC63 Formosa	RE63 Almoço
SC64 Formosa	RE64 Almoço
SC65 Formosa	RE65 Almoço
SC66 Formosa	RE66 Almoço
SC67 Formosa	RE67 Almoço
SC68 Formosa	RE68 Almoço
SC69 Formosa	RE69 Almoço
SC70 Formosa	RE70 Almoço
SC71 Formosa	RE71 Almoço
SC72 Formosa	RE72 Almoço
SC73 Formosa	RE73 Almoço
SC74 Formosa	RE74 Almoço
SC75 Formosa	RE75 Almoço
SC76 Formosa	RE76 Almoço
SC77 Formosa	RE77 Almoço
SC78 Formosa	RE78 Almoço
SC79 Formosa	RE79 Almoço
SC80 Formosa	RE80 Almoço
SC81 Formosa	RE81 Almoço
SC82 Formosa	RE82 Almoço
SC83 Formosa	RE83 Almoço
SC84 Formosa	RE84 Almoço
SC85 Formosa	RE85 Almoço
SC86 Formosa	RE86 Almoço
SC87 Formosa	RE87 Almoço
SC88 Formosa	RE88 Almoço
SC89 Formosa	RE89 Almoço
SC90 Formosa	RE90 Almoço
SC91 Formosa	RE91 Almoço
SC92 Formosa	RE92 Almoço
SC93 Formosa	RE93 Almoço
SC94 Formosa	RE94 Almoço
SC95 Formosa	RE95 Almoço
SC96 Formosa	RE96 Almoço
SC97 Formosa	RE97 Almoço
SC98 Formosa	RE98 Almoço
SC99 Formosa	RE99 Almoço
SC100 Formosa	RE100 Almoço

06 PINTURES (P)

P101	Pintura anticarbonatació.
P102	Pintura plàstica mate, liso per paraments verticals, color a definir per la DF.
P103	Pintura plàstica mate, liso per a paraments horitzontals, color a definir per la DF.
P104	Envernissat, color a definir per la DF.
P105	Pintura tipus esmail per a superfícies metàl·liques.

07. **SANTARIS (SA)**

SA01 Plaf. de dulciș ceramică, model Neo Design de Roca o echivalent.

SA02 Inodor compact, model Victoria de Roca o echivalent.

SA03 Inodor model Debra de Roca o echivalent.

SA04 Inodor compact albstrat o paretă amb mecanisme de dublu descărcare 2/4 litree, model Gala de Roca o echivalent.

SA05 Lavoar semimontat în tăușul de marmură, model Jara de Gala o echivalent.

SA06 Absoctor model Garda de Roca o echivalent.

[illegible]

08 ASCENSORS (ASC)

tipos01 Asc. de 525 kgs	(7pers.)	Cabina:100x135cm	Forat:150x160cm	Model per exterior Thyssen o equivalent.
tipos02 Asc. de 630 kgs	(8pers.)	Cabina:110x140cm	Forat:160x165cm	Model per exterior Thyssen o equivalent.
tipos03 Asc. de 675 kgs	(9pers.)	Cabina:100x150cm	Forat:170x160cm	Model GEN2 Life de OTS o equivalent.

  	
Projecte	
PROJECTE MODIFICAT CONSTRUCCIÓ DE 83 HABITATGES DOTACIONALS PER A GENT GRAN, UT. DE CONVIVÈNCIA I EQUIPAMENTS PEL BARRI A L'ESPAI QUIRO	
Situació	
AVINGUDA MARE DE DÉU DE MONTSERRAT 5-11 BARCELONA	
Plànol	
PLANTA DETALL ACABATS , CUINA I BANY TIPOLOGIA C4	
Escala	Nº
A3 1/50 A1 1/25	DGA 6.09
Data	Nº IMHAB
MAIG 2025	035/17
l'Arquitecte	
ESPINET/UBACH ARQUITECTES I ASSOCIATS SLP PAU BAJET I MARIA GIRAMÉ, UTE	
El Contractista	
El IMHAB	

HABITATGE TIPUS HA1b(2 OCUP.)

SUPERFÍCIES ÚTILS INTERIORS (m²)		VENT. (m²)
EMC	Estar-menjador-cuina	
D	Dormitori	
B	Bany	
Di	Distribuidor	
TOTAL ÚTIL INTERIOR		51,39
SUPERFÍCIES ÚTILS EXTERIORS (m²)		4.09 >S/8 2.05 >1,25
Sa	Sofareig-estenedor	
Ba	Balcó	
TOTAL ÚTIL EXTERIOR (50%)		1,36
TOTAL HABITATGE AMB BALCÓ		52,75

LONGITUD FAÇANA 12,69 M > 1/9x52,11 = 5,79 M

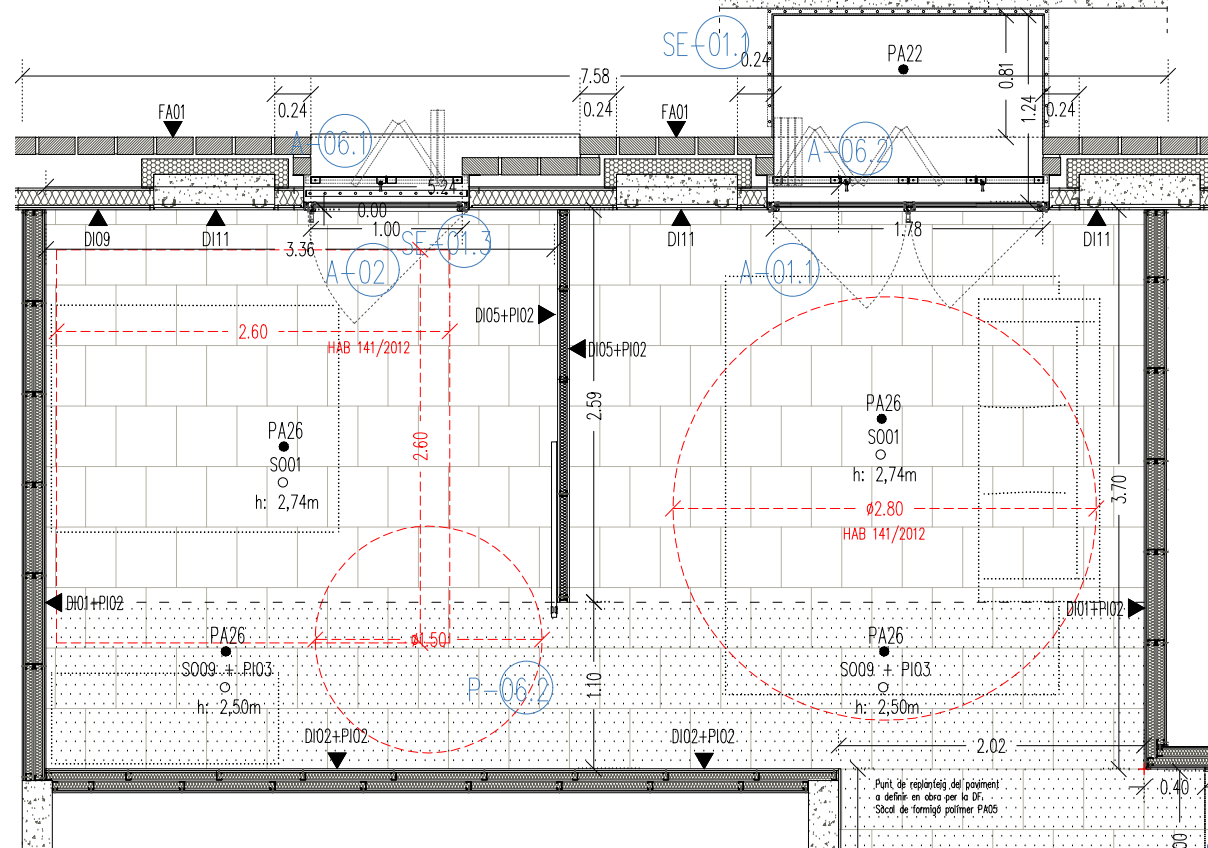

UBICACIÓ DE LA TIPOLOGIA EN EL EDIFICI_ TOTAL 1 UNITAT

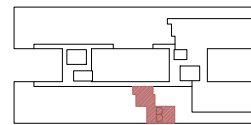

PLANTA 1 _ 1u amb balcó

PLANTA ACABATS
TIPOLOGIA HA1b



Institut Municipal de l'Habitatge i Rehabilitació	
Projecte PROJECTE MODIFICAT CONSTRUCCIÓ DE 83 HABITATGES DOTACIONALS PER A GENT GRAN, UT. DE CONVIVÈNCIA I EQUIPAMENTS PEL BARRI A L'ESPAI QUIRÓ	
Situació AVINGUDA MARE DE DÉU DE MONTSERRAT 5-11 BARCELONA	
Plànol PLANTA DETALL ACABATS , CUINA I BANY TIPOLOGIA HA1b	
Escala A3 1/50 A1 1/25	Nº DGA 6.10
Data FEBRER 2025	Nº IMHAB 035/17
l'Arquitecte ESPINET/UBACH ARQUITECTES I ASSOCIATS SLP PAU BAJET I MARIA GIRAMÉ, UTE	
El Contractista	
El IMHAB	

SUPERFÍCIES ÚTILS INTERIORS (m ²)		VENT. (m ²)
EMC	Estar-menjador	20,89
C	Cuina	8,29
D	Dormitori	10,37
B	Bany	3,38
Di	Distribuidor	3,02
TOTAL ÚTIL INTERIOR		45,95
SUPERFÍCIES ÚTILS EXTERIORS (m ²)		
Sa	Safareig-estenedor	0,72
Ba	Balcó	2,00
SUPERFÍCIE ÚTIL EXTERIOR (50%)		1,36
TOTAL HABITATGE AMB BALCÓ		47,31

UBICACIÓ DE LA TIPOLOGIA EN EL EDIFICI_ TOTAL 1 UNITAT

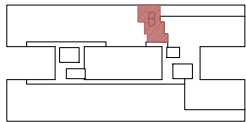

PLANTA 1 _ 1u amb balcó

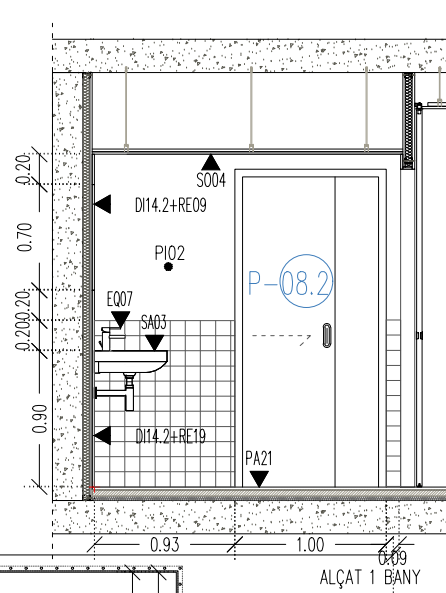
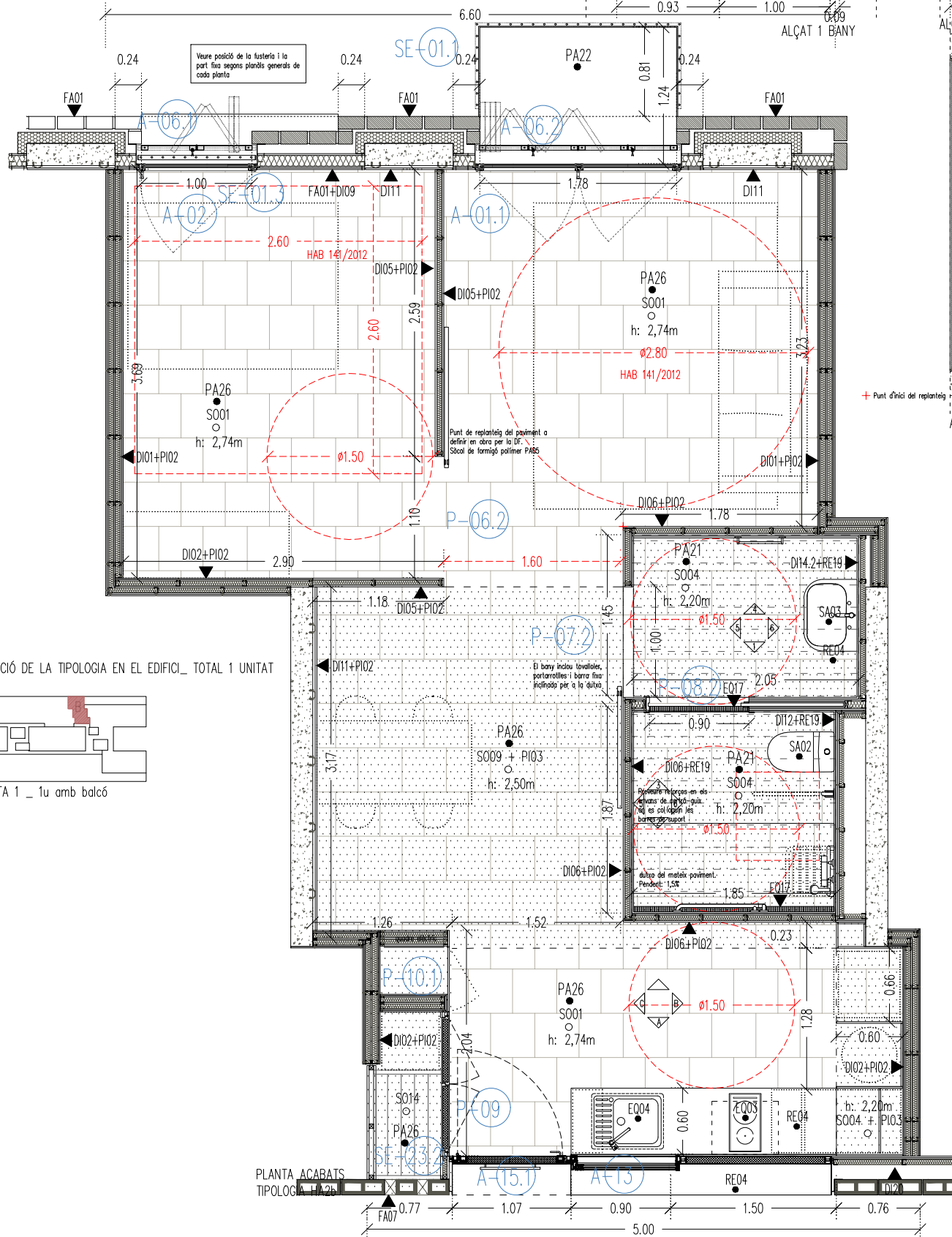

ALÇAT 1 BANY

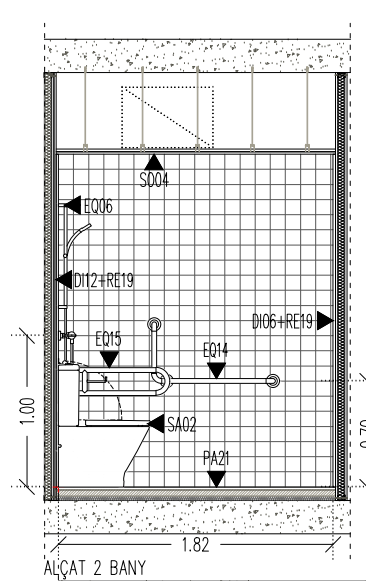

ALÇAT 2 BANY

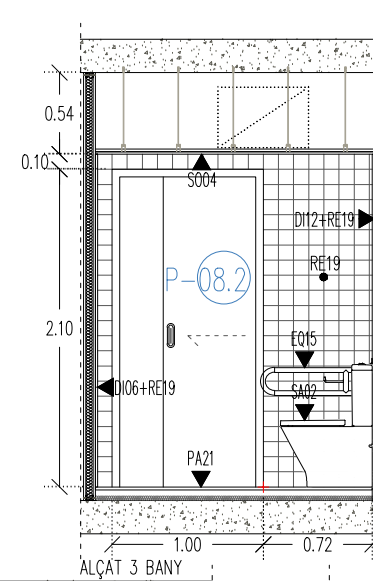

'ALÇAT 3 BAN'

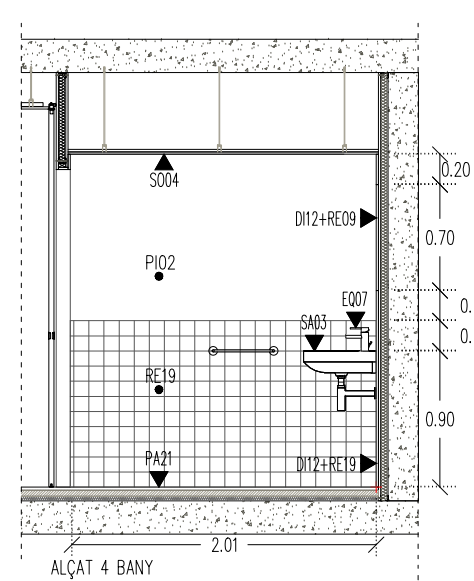

ALÇAT 4 BAN

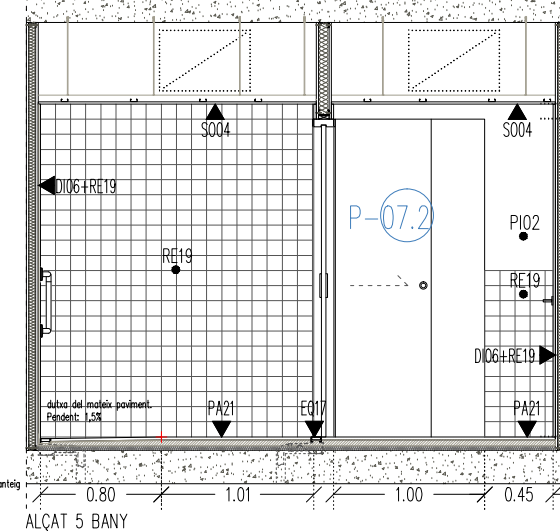

ALÇAT 5 BANY

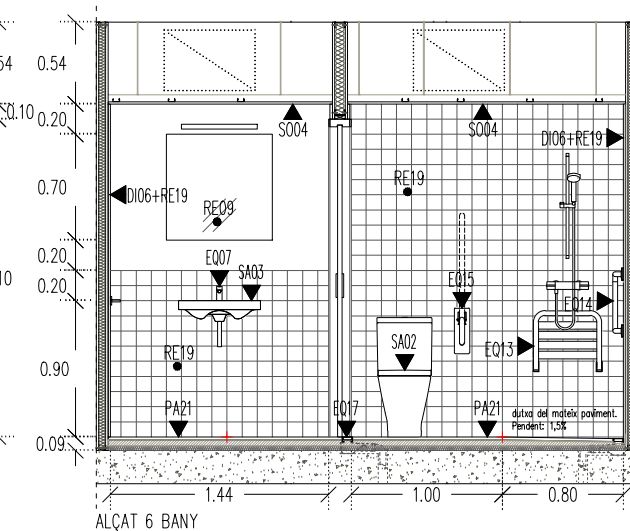

ALÇAT 6 BANY

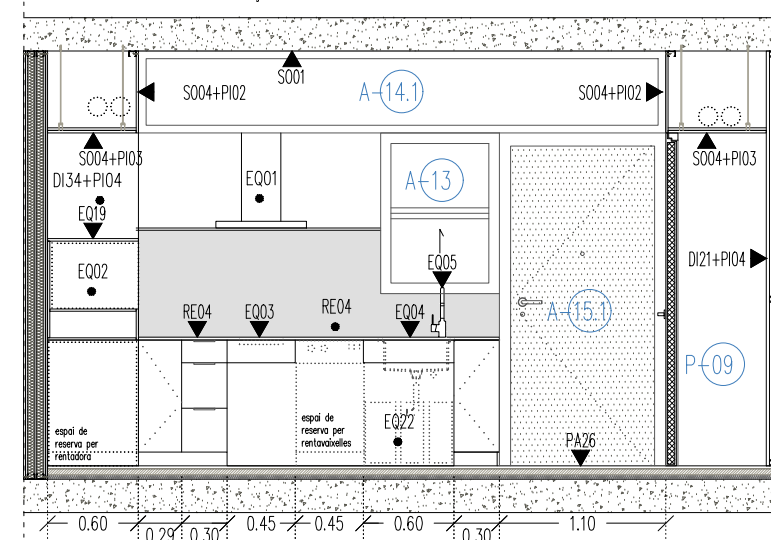

ALÇAT A CUINA

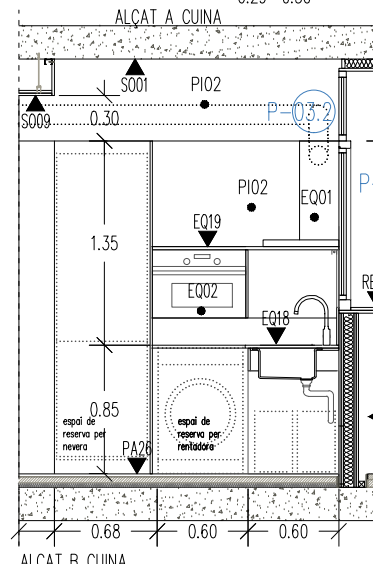

ALÇAT B CUINA

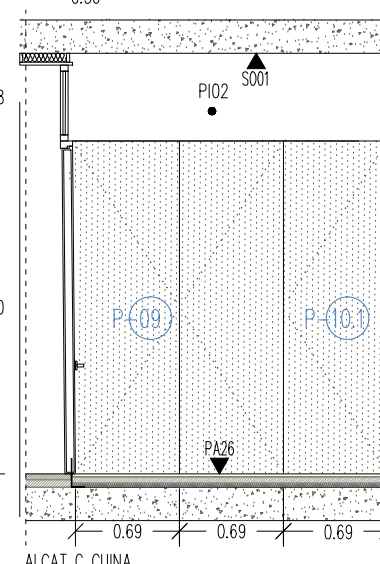

ALÇAT C CUINA

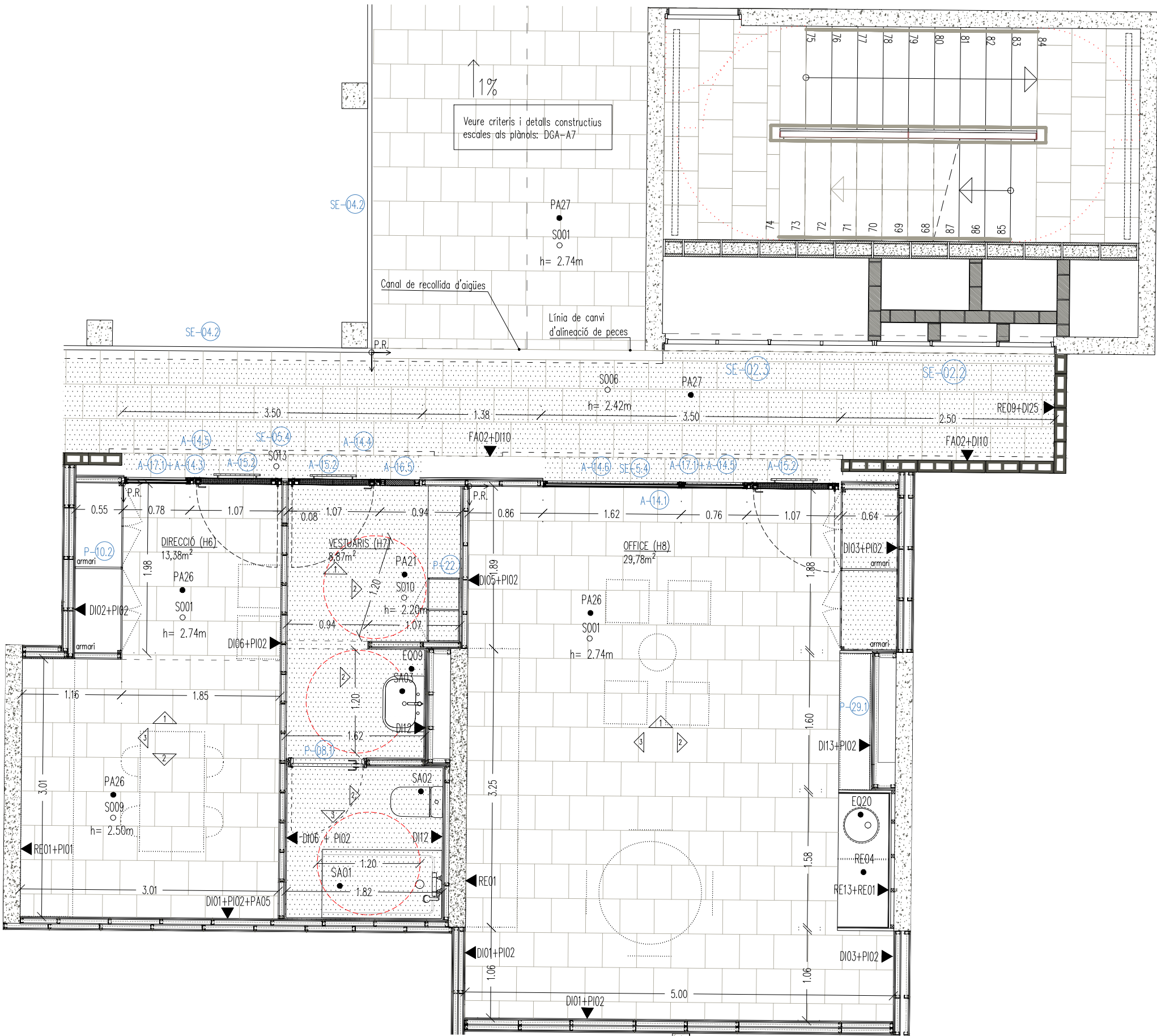

DIRECCIÓ I OFFICE
PLANTA PRIMERA
(COTA +6,10m)

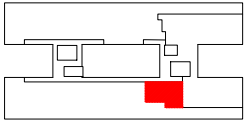

NOTA: la llista de materials es troba també a la llibreta DGA 4.00.	
Institut Municipal de l'Habitatge i Rehabilitació Ajuntament de Barcelona	
Projecte PROJECTE MODIFICAT CONSTRUCCIÓ DE 83 HABITATGES DOTACIONALS PER A GENT GRAN, UT. DE CONVIVÈNCIA I EQUIPAMENTS PEL BARRI A L'ESPAI QUIRÓ	
Situació AVINGUDA MARE DE DÉU DE MONTSERRAT 5-11 BARCELONA	
Plànol DETALL DIRECCIÓ I OFFICE PLANTA	
Escala A3 1/50 A1 1/25	Nº DGA 6.13
Data FEBRER 2025	Nº IMHAB 035/17
l'Arquitecte ESPINET/UBACH ARQUITECTES I ASSOCIATS SLP PAU BAJET I MARIA GIRAMÉ, UTE	
El Contractista	
El IMHAB	

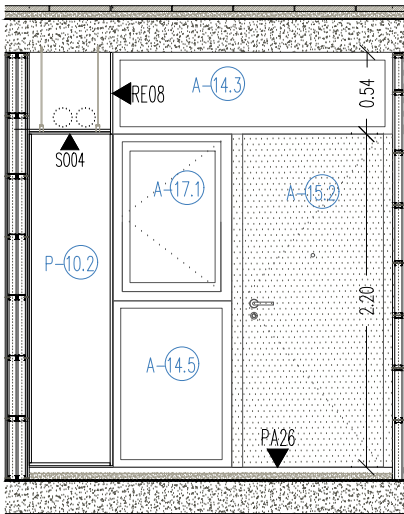

DIRECCIÓ (H6) ALÇAT 1

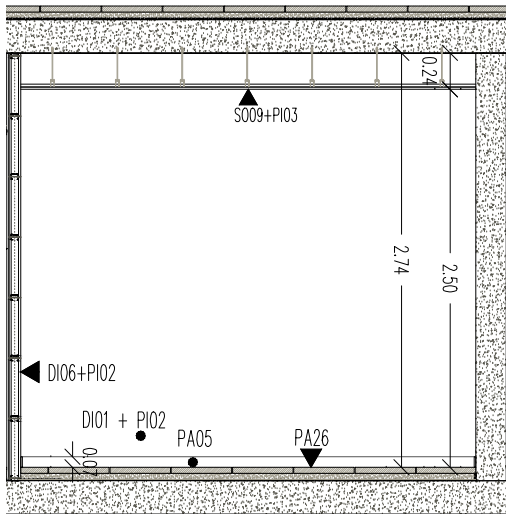

DIRECCIÓ (H6) ALÇAT 2

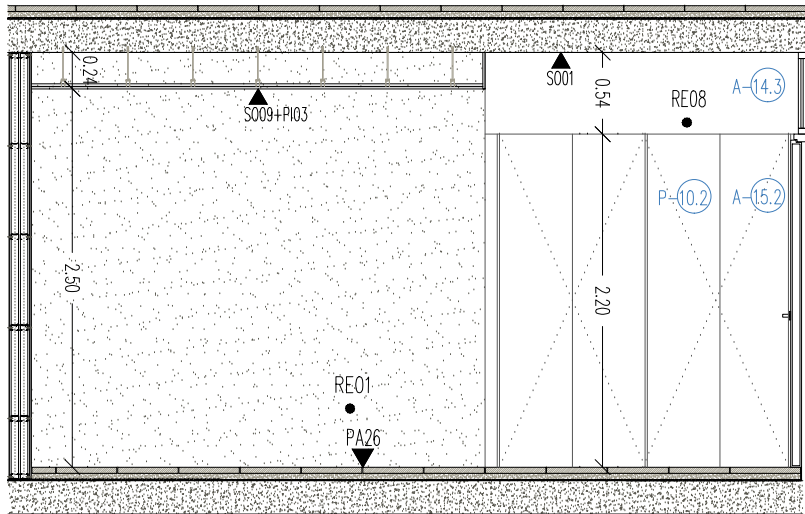

DIRECCIÓ (H6) ALÇAT 3

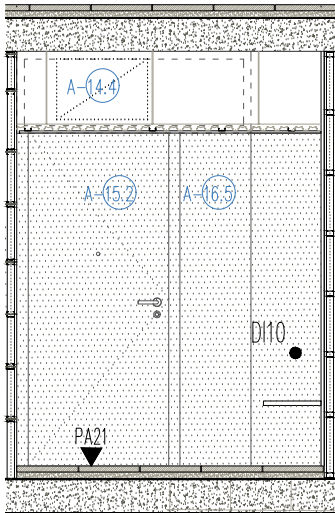

VESTUARIS (H7) ALÇAT 1

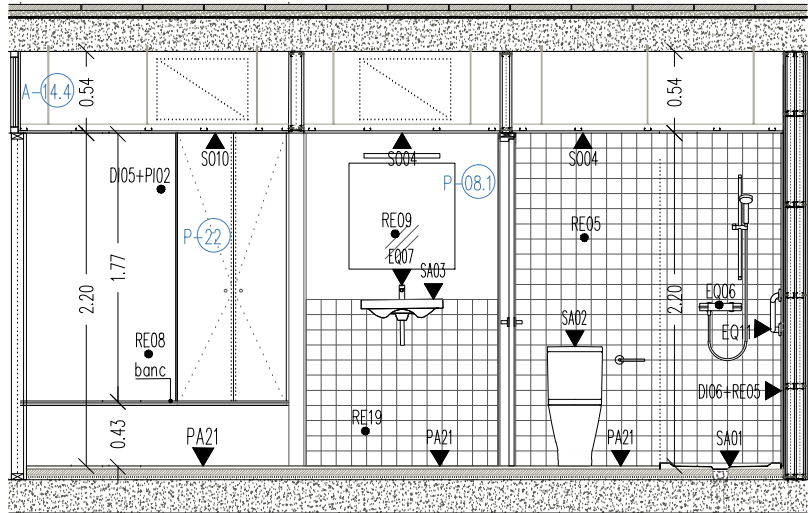

VESTUARIS (H7) ALÇAT 2

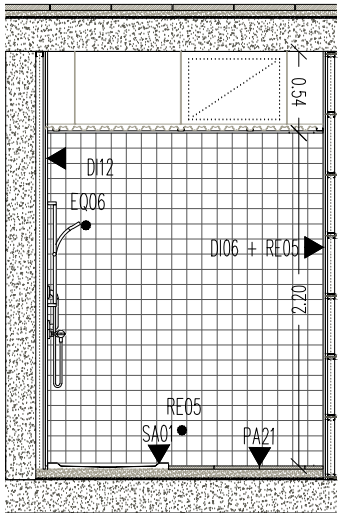

VESTUARIS (H7) ALÇAT 3

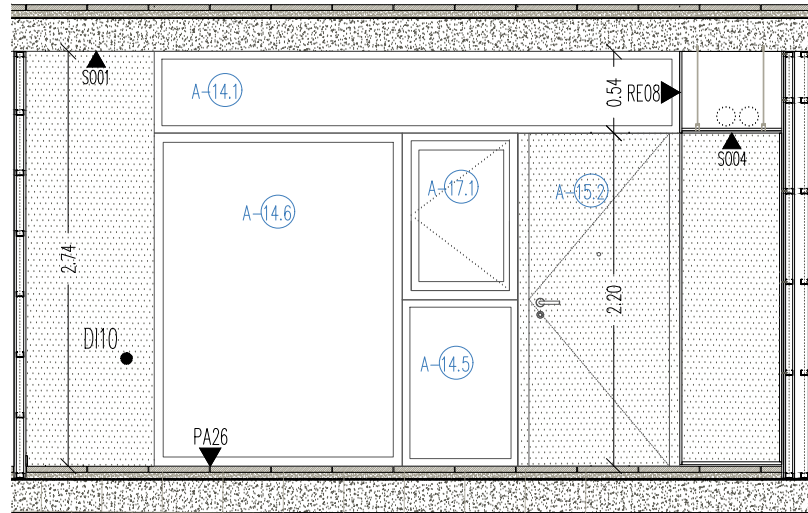

OFFICE (H8) ALÇAT 1

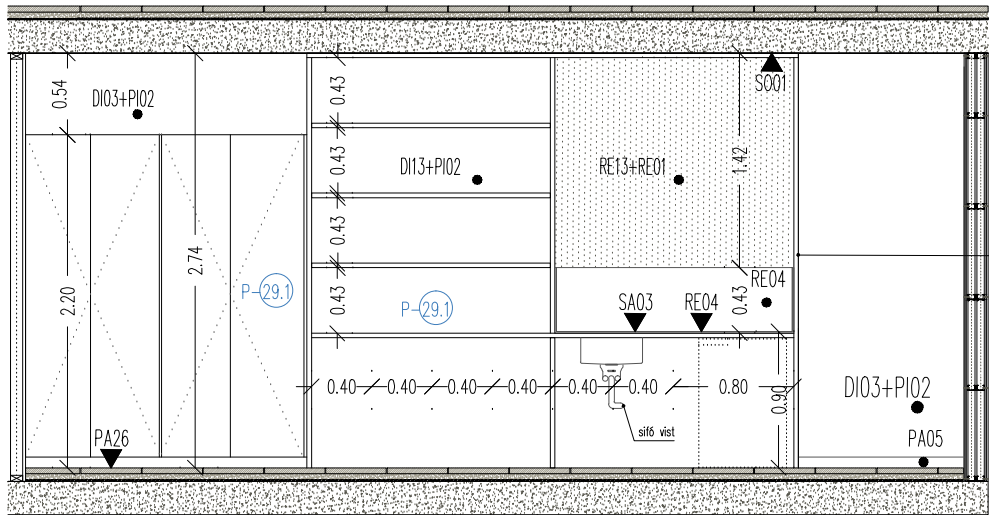

OFFICE (H8) ALÇAT 2

P29.1 Moble amb armaris,
lleixes i pica
Panells laterals verticals i
lleixes composts de 3 panells
de fusta contraxapada per
envernissat de gruix 10mm
(t=30mm), tipus de fusta a
definir per la DF.

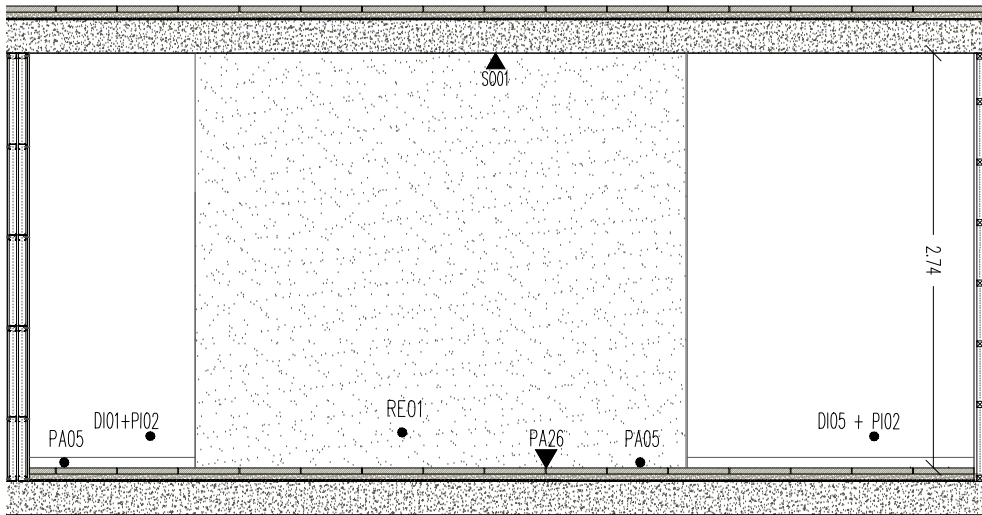

OFFICE (H8) ALÇAT 3

NOTA: la llista de materials es troba també a la llista DGA 4.00.

Institut Municipal de l'Habitatge i Rehabilitació		Ajuntament de Barcelona	
Projecte PROJECTE MODIFICAT CONSTRUCCIÓ DE 83 HABITATGES DOTACIONALS PER A GENT GRAN. UT. DE CONVIVÈNCIA I EQUIPAMENTS PEL BARRI A L'ESPAI QUIRÓ			
Situació AVINGUDA MARE DE DÉU DE MONTSERRAT 5-11 BARCELONA			
Plànol DETALL DIRECCIÓ I OFFICE ALÇATS			
Escala A3 1/50 A1 1/25	Nº DGA 6.14		
Data FEBRER 2025	Nº IMHAB 035/17		
l'Arquitecte ESPINET/UBACH ARQUITECTES I ASSOCIATS SLP PAU BAJET I MARIA GIRAMÉ, UTE			
El Contractista			
El IMHAB			

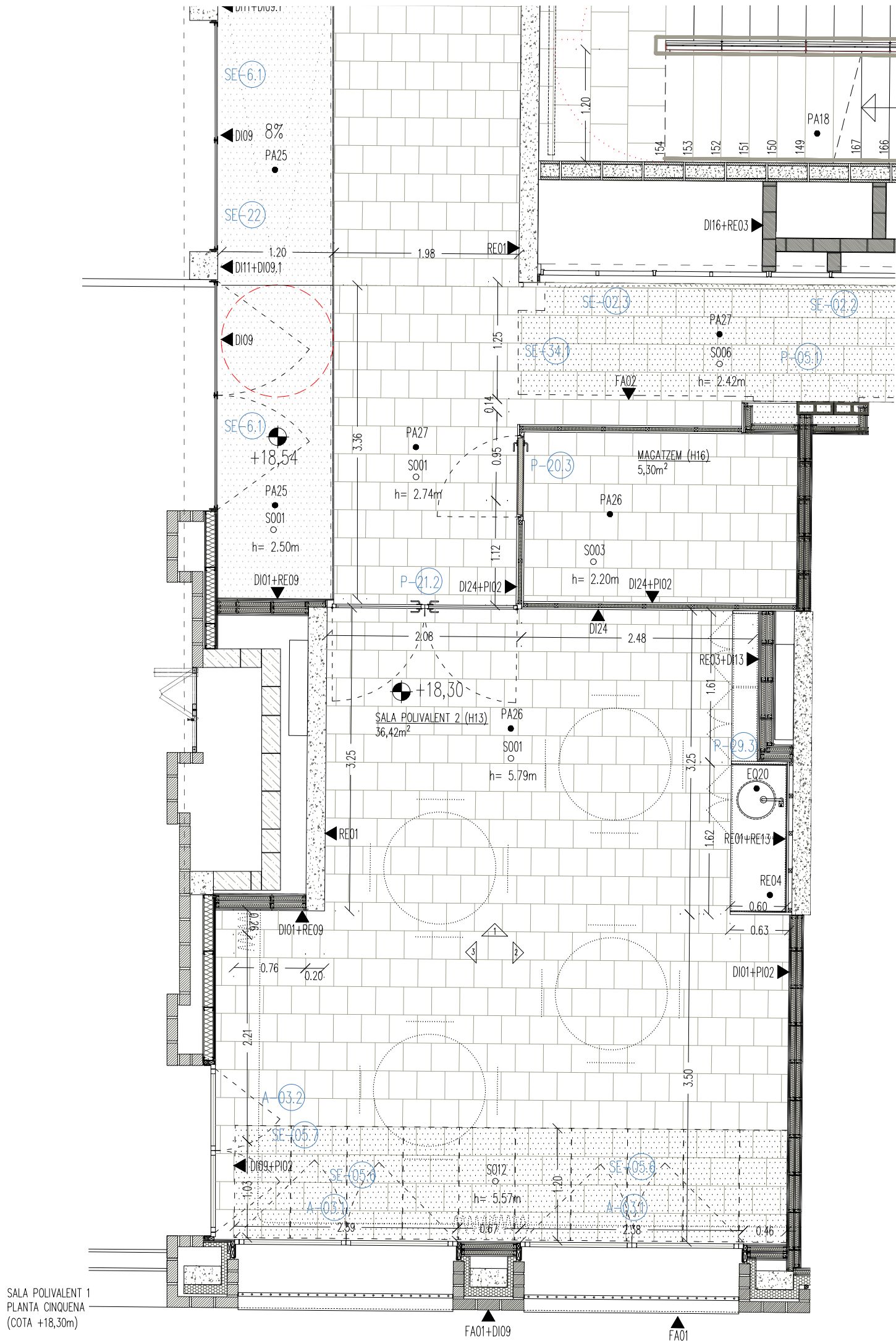

MOBILIARI I REVESTIMENTS DE FUSTA
Veure criteris de junta entre panells a
làmina DGA 6.15

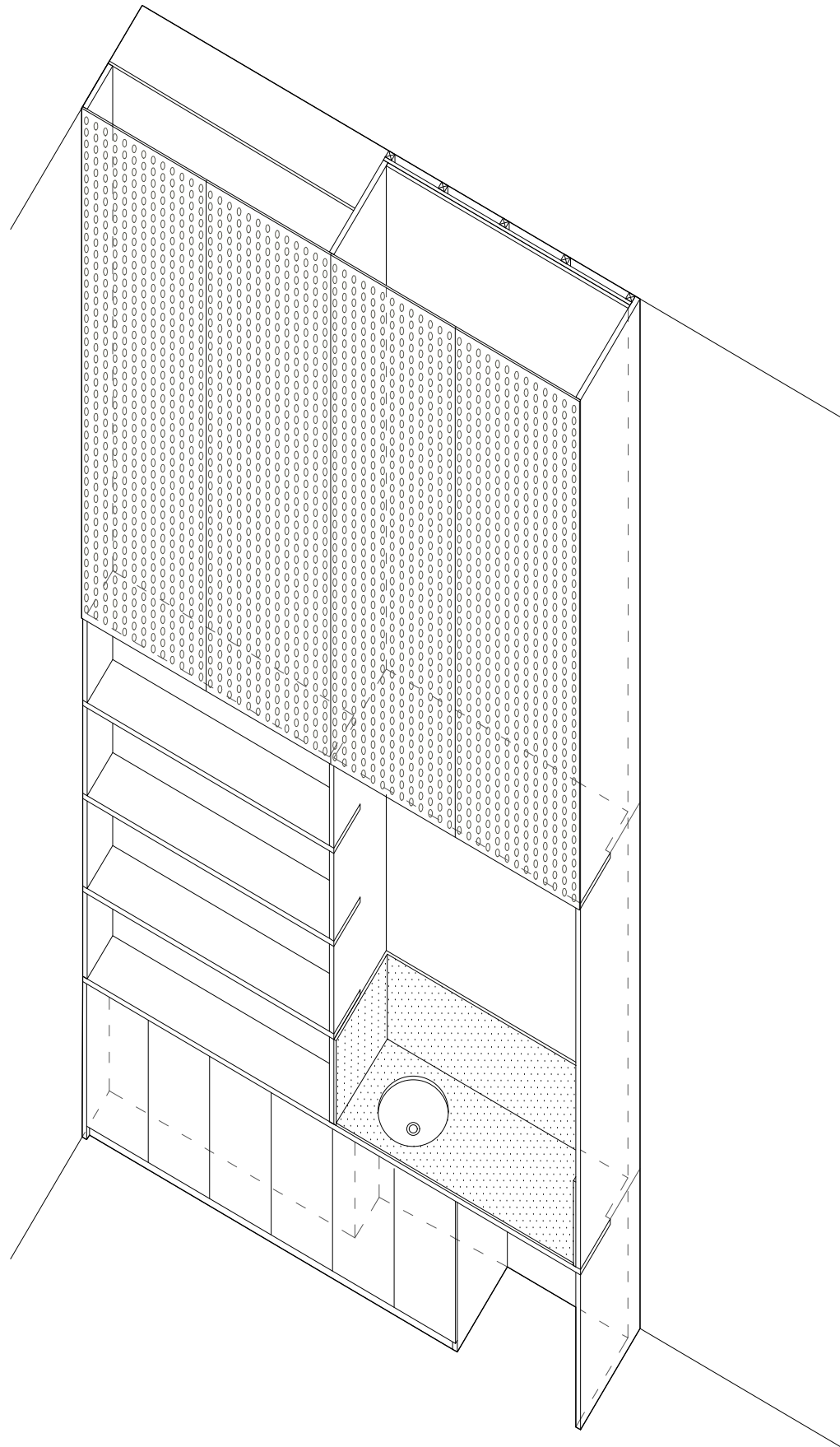

AXONOMETRIA MOBLE P29.3
escala 1:35

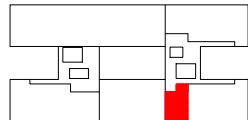

NOTA: la llista de materials es troba també a la làmina DGA 4.00.

Institut Municipal de l'Habitatge i Rehabilitació Ajuntament de Barcelona	
Projecte PROJECTE MODIFICAT CONSTRUCCIÓ DE 83 HABITATGES DOTACIONALS PER A GENT GRAN, UT. DE CONVIVÈNCIA I EQUIPAMENTS PEL BARRI A L'ESPAI QUIRÓ	
Situació AVINGUDA MARE DE DÉU DE MONTSERRAT 5-11 BARCELONA	
Plànol DETALL SALA POLIVALENT 1 PLANTA	
Escala A3 1/50 A1 1/25	Nº DGA 6.15
Data FEBRER 2025	Nº IMHAB 035/17
l'Arquitecte ESPINET/UBACH ARQUITECTES I ASSOCIATS SLP PAU BAJET I MARIA GIRAMÉ, UTE	
El Contractista	
El IMHAB	

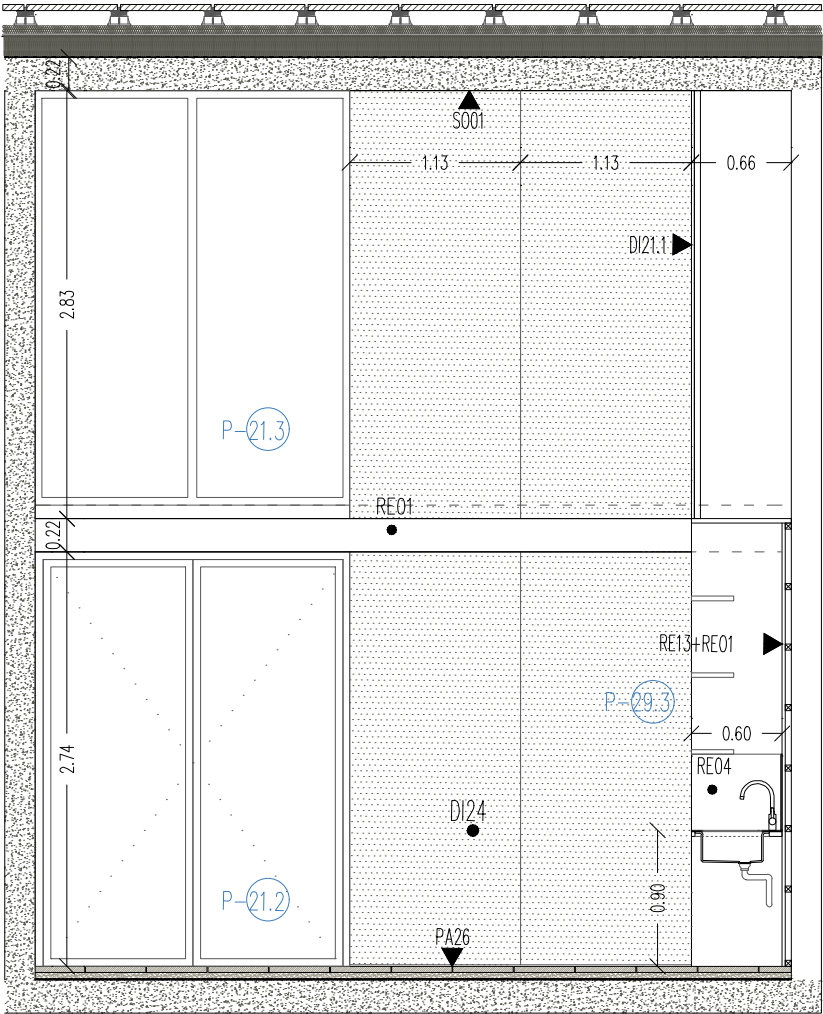

SALA POLIVALENT 1 (H13) ALÇAT 1

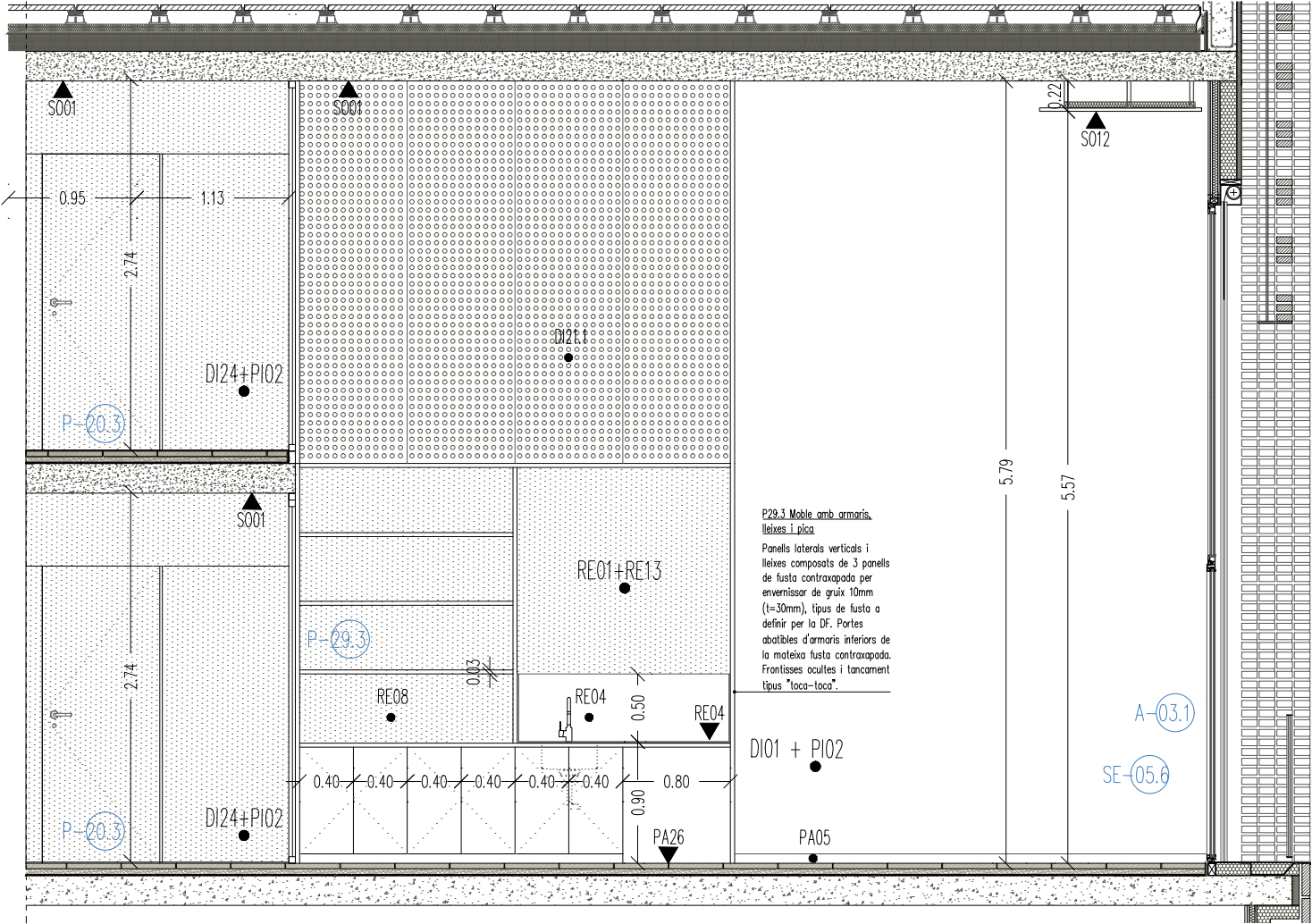

SALA POLIVALENT 1 (H13) ALÇAT 2

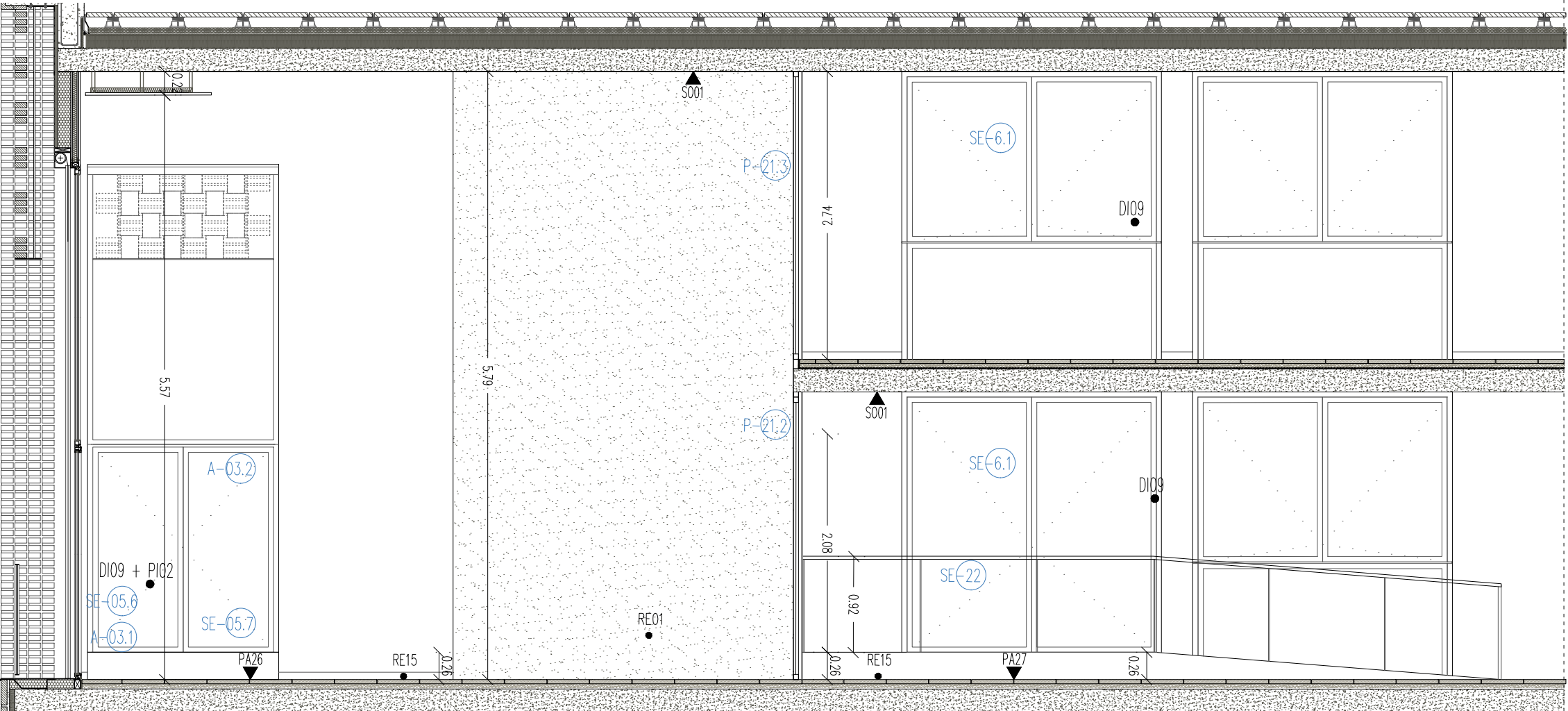

SALA POLIVALENT 1 (H13) ALÇAT 3

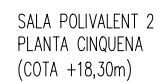

NOTA: la llista de materials es troba també a la límina DGA 4.00.

Institut Municipal de l'Habitatge i Rehabilitació		Ajuntament de Barcelona		
Projecte PROJECTE MODIFICAT CONSTRUCCIÓ DE 83 HABITATGES DOTACIONALS PER A GENT GRAN, UT. DE CONVIVÈNCIA I EQUIPAMENTS PEL BARRI A L'ESPai QUIRÓ				
Situació AVINGUDA MARE DE DÉU DE MONTSERRAT 5-11 BARCELONA				
Plànol DETALL SALA POLIVALENT 1 ALÇATS				
Escala A3 1/50 A1 1/25		Nº DGA 6.16		
Data FEBRER 2025		Nº IMHAB 035/17		
l'Arquitecte ESPINET/UBACH ARQUITECTES I ASSOCIATS SLP PAU BAJET i MARIA GIRAMÉ, UTE				
El Contractista				
El IMHAB				



AXONOMETRIA MOBLE P29.4
escala 1:35



 Institut Municipal de l'Habitatge i Rehabilitació		 Ajuntament de Barcelona		
Projecte				
PROJECTE MODIFICAT CONSTRUCCIÓ DE 83 HABITATGES DOTACIONALS PER A GENT GRAN, UT. DE CONVIVÈNCIA I EQUIPAMENTS PEL BARRI A L'ESPAI QUIRÓ				
Situació				
AVINGUDA MARE DE DÉU DE MONTSERRAT 5-11 BARCELONA				
Plànol				
DETALL SALA POLIVALENT 2 PLANTA				
Escala		Nº		
A3 1/50 A1 1/25		DGA 6.17		
Data		Nº IMHAB		
FEBRER 2025		035/17		
I'Arquitecte				
ESPINET/UBACH ARQUITECTES I ASSOCIATS SLP PAU BAJET I MARIA GIRAMÉ, UTE				
El Contractista				
El IMHAB				

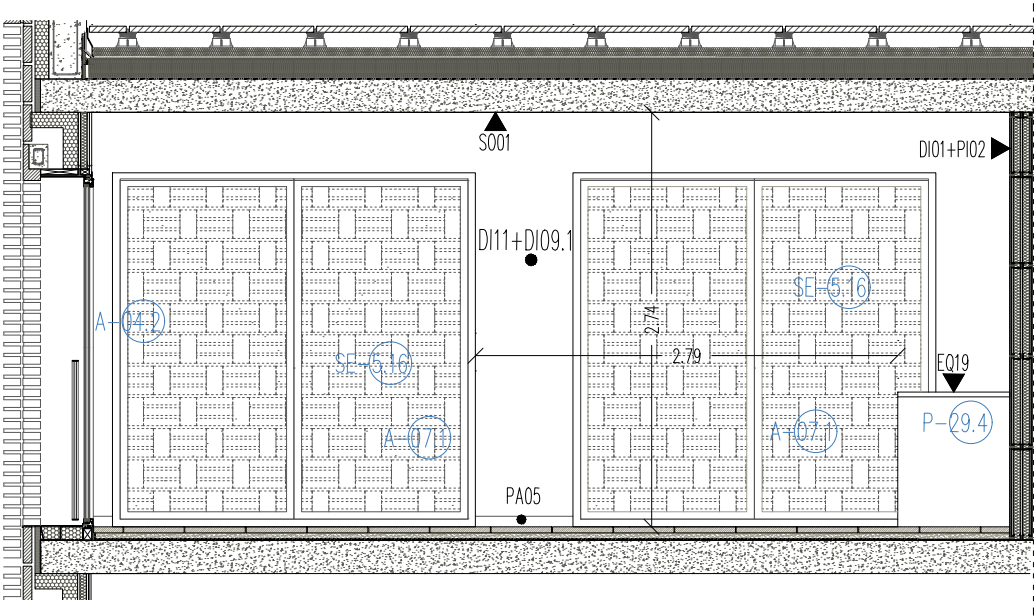

SALA POLIVALENT 2 (H15) ALÇAT 1

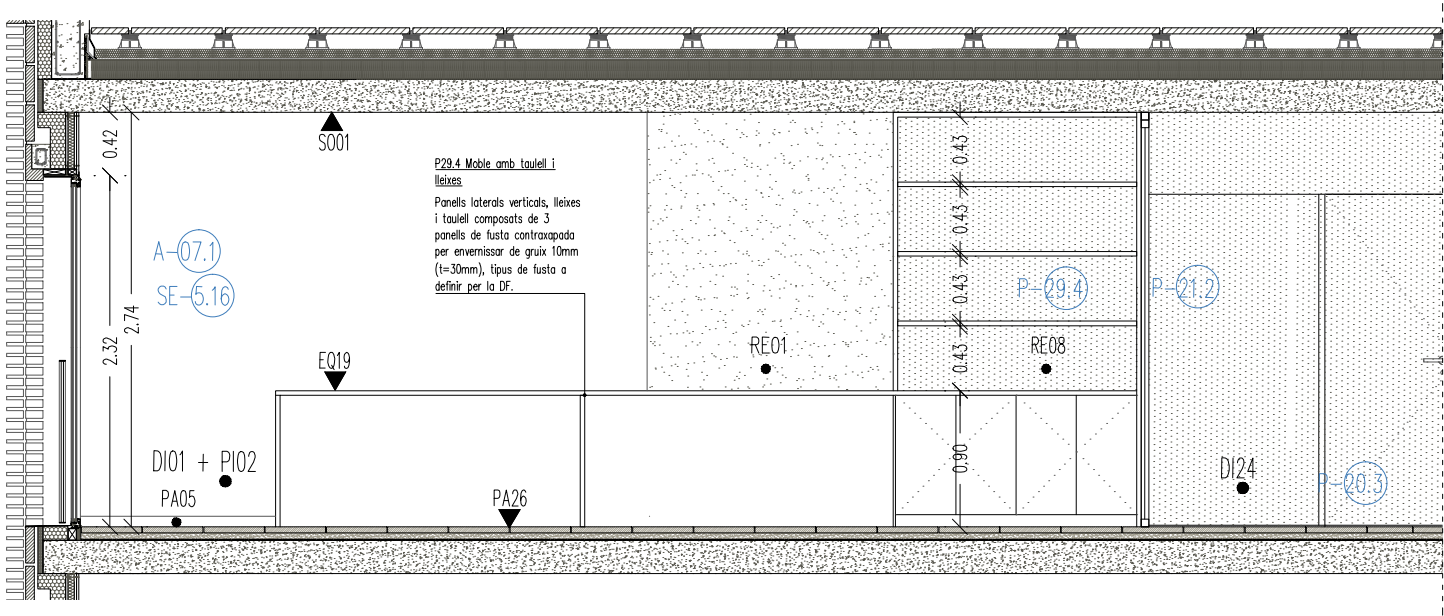

SALA POLIVALENT 2 (H15) ALÇAT 2

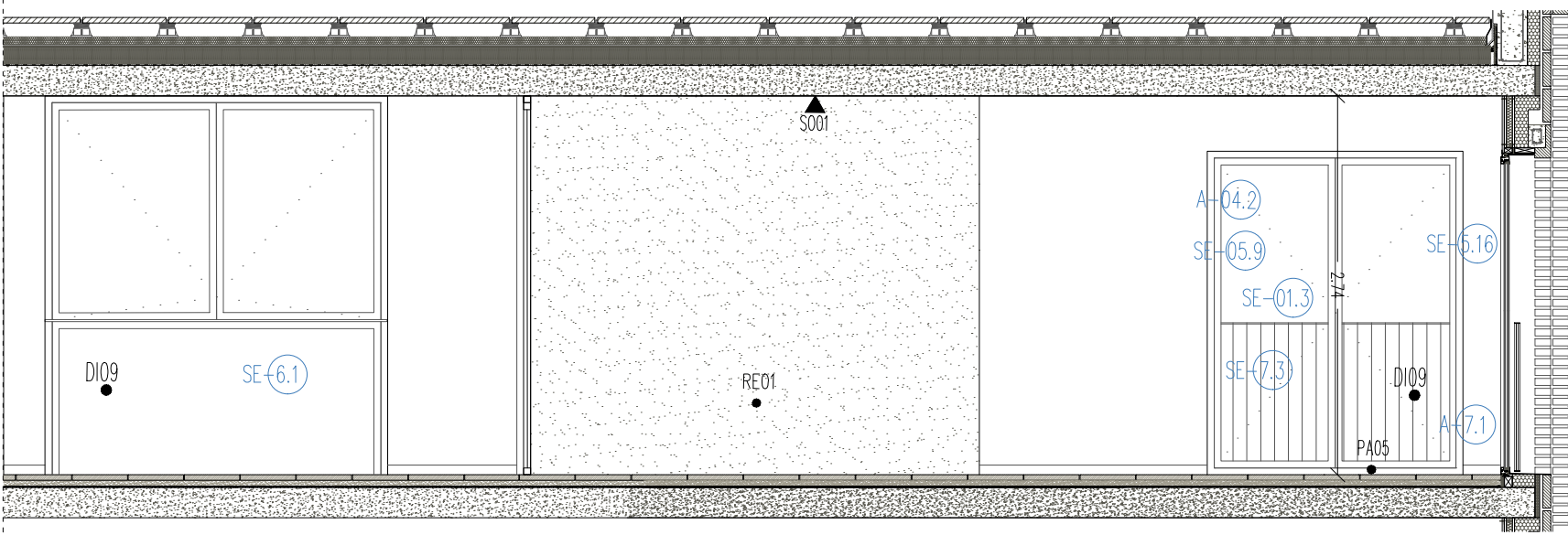

SALA POLIVALENT 2 (H15) ALÇAT 3

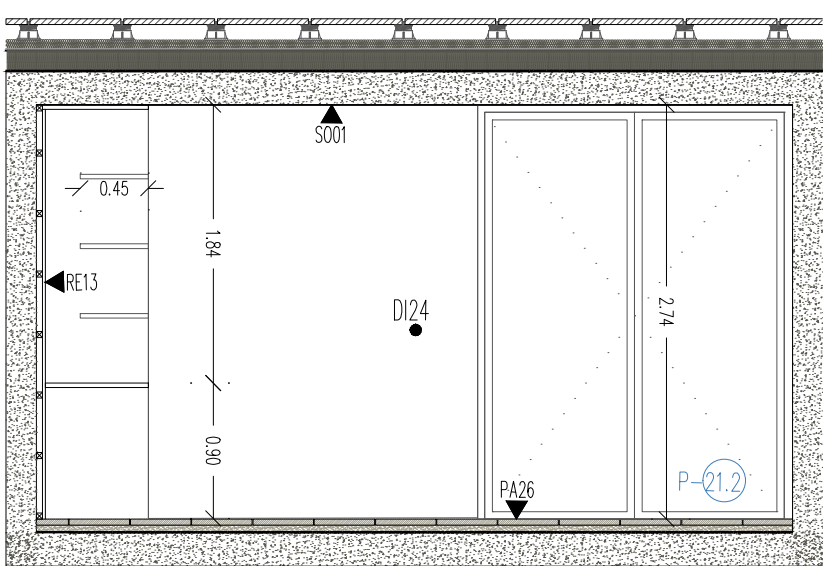

SALA POLIVALENT 2 (H15) ALÇAT 4

NOTA: la llista de materials es troba també a la límina DGA 4.00.

Institut Municipal de l'Habitatge i Rehabilitació		Ajuntament de Barcelona	
Projecte			
PROJECTE MODIFICAT CONSTRUCCIÓ DE 83 HABITATGES DOTACIONALS PER A GENT GRAN, UT. DE CONVIVÈNCIA I EQUIPAMENTS PEL BARRI A L'ESPai QUIRÓ			
Situació			
AVINGUDA MARE DE DÉU DE MONTSERRAT 5-11 BARCELONA			
Plànol			
DETALL SALA POLIVALENT 2 ALÇATS			
Escala		Nº	
A3 1/50 A1 1/25		DGA 6.18	
Data		Nº IMHAB	
FEBRER 2025		035/17	
l'Arquitecte			
ESPINET/UBACH ARQUITECTES I ASSOCIATS SLP PAU BAJET i MARIA GIRAMÉ, UTE			
El Contractista			
El IMHAB			

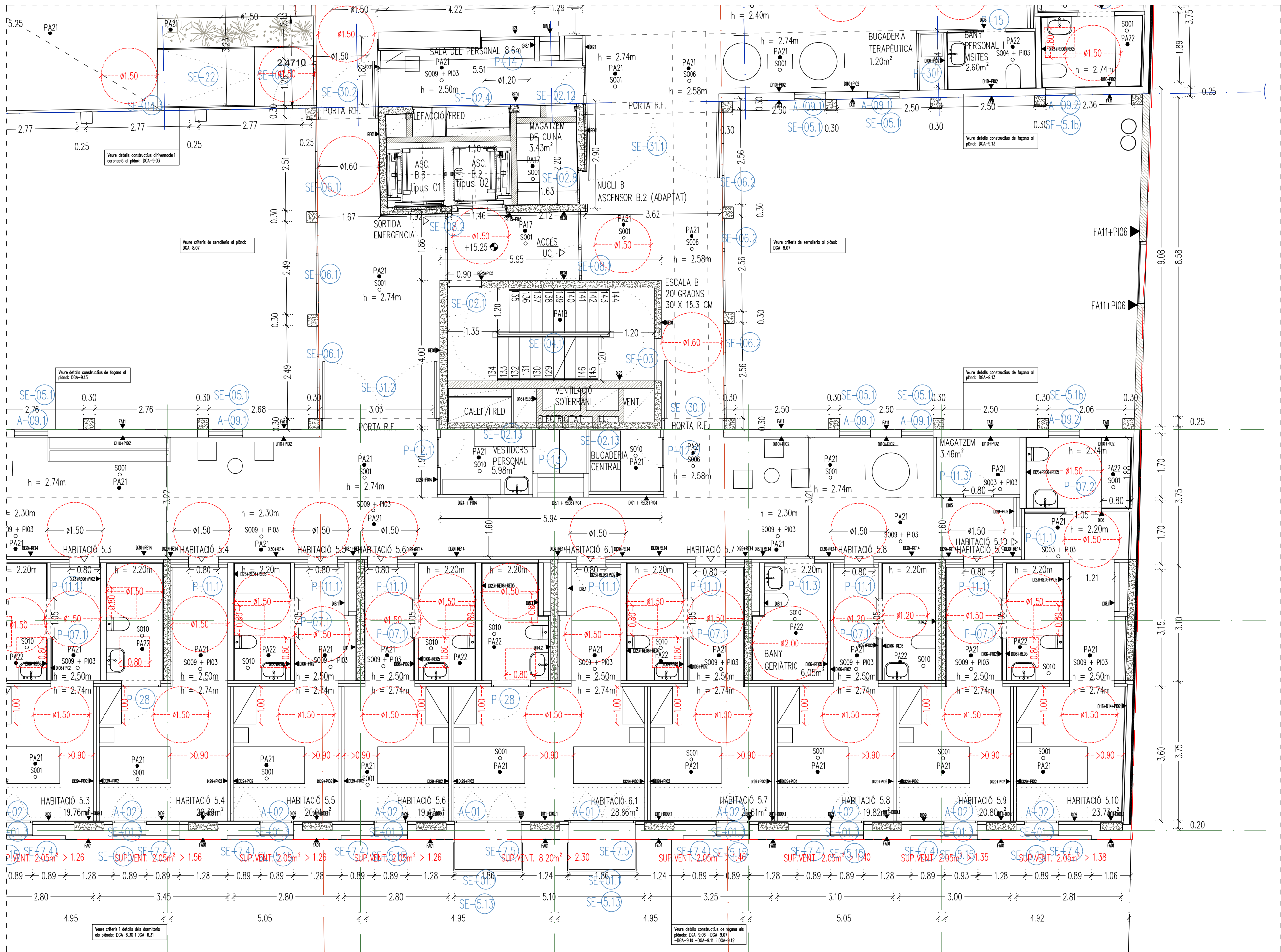

PLANTA UNITAT DE CONVIVENCIA PART MONTserrat 1

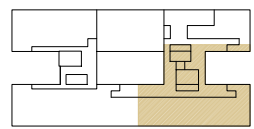

Institut Municipal de l'Habitatge i Rehabilitació Ajuntament de Barcelona	
Projecte PROJECTE MODIFICAT CONSTRUCCIÓ DE 83 HABITATGES DOTACIONALS PER A GENT GRAN, UT. DE CONVIVÈNCIA I EQUIPAMENTS PEL BARRI A L'ESPAI QUIRÓ	
Situació AVINGUDA MARE DE DÉU DE MONTSERRAT 5-11 BARCELONA	
Plànol PLANTA UNITAT DE CONVIVÈNCIA PART MONTSERRAT I	
Escala A3 1/100 A1 1/50	Nº DGA 6.19
Data FEBRER 2025	Nº IMHAB 035/17
l'Arquitecte ESPINET/UBACH ARQUITECTES I ASSOCIATS SLP PAU BAJET I MARIA GIRAMÉ, UTE	
El Contractista	
El IMHAB	

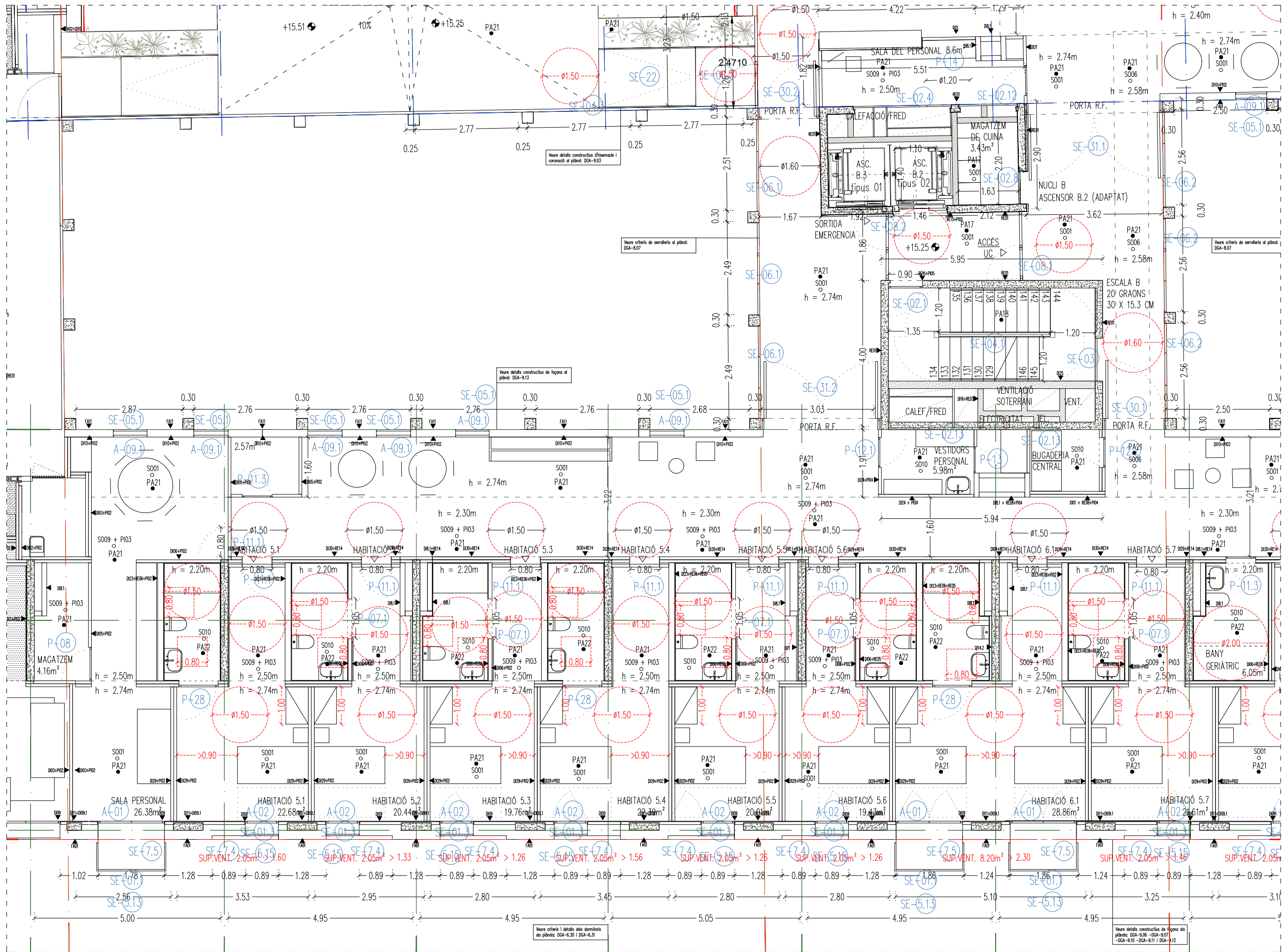

PLANTA UNITAT DE CONVIVÈNCIA PART MONTSERRAT

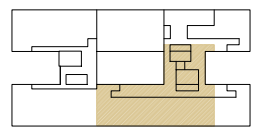

Institut Municipal de l'Habitatge i Rehabilitació Ajuntament de Barcelona	
Projecte PROJECTE MODIFICAT CONSTRUCCIÓ DE 83 HABITATGES DOTACIONALS PER A GENT GRAN, UT. DE CONVIVÈNCIA I EQUIPAMENTS PEL BARRI A L'ESPAI QUIRÓ	
Situació AVINGUDA MARE DE DÉU DE MONTSERRAT 5-11 BARCELONA	
Plànol PLANTA UNITAT DE CONVIVÈNCIA PART MONTSERRAT II	
Escala A3 1/100 A1 1/50	Nº DGA 6.20
Data MAIG 2025	Nº IMHAB 035/17
l'Arquitecte ESPINET/UBACH ARQUITECTES I ASSOCIATS SLP PAU BAJET I MARIA GIRAMÉ, UTE	
El Contractista	
El IMHAB	

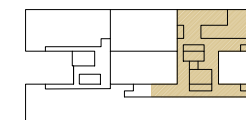



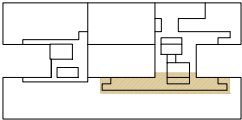
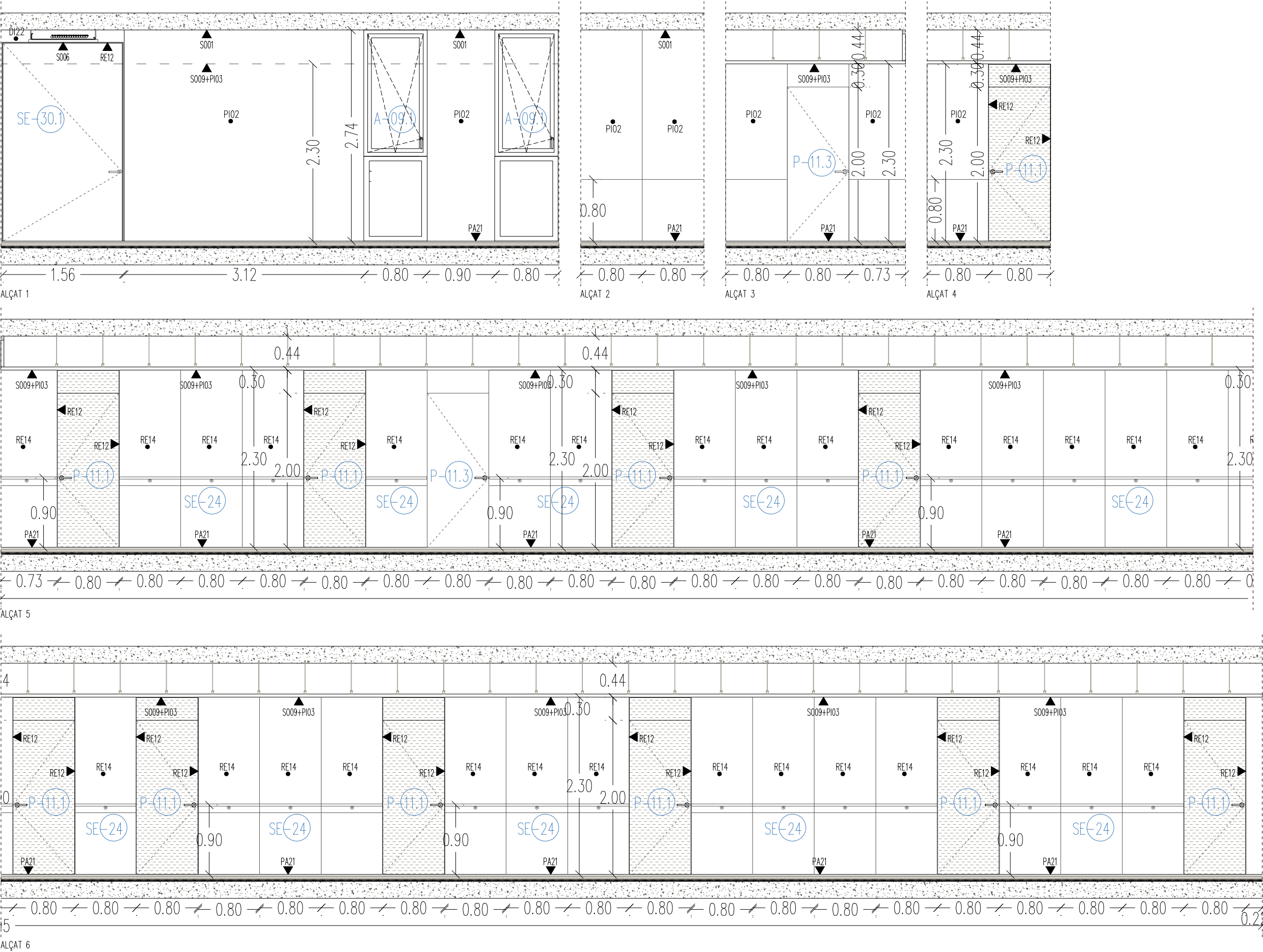

Institut Municipal de l'Habitatge i Rehabilitació Ajuntament de Barcelona	
Projecte PROJECTE MODIFICAT CONSTRUCCIÓ DE 83 HABITATGES DOTACIONALS PER A GENT GRAN, UT. DE CONVIVÈNCIA I EQUIPAMENTS PEL BARRI A L'ESPAI QUIRÓ	
Situació AVINGUDA MARE DE DÉU DE MONTSERRAT 5-11 BARCELONA	
Plànol UNITAT DE CONVIVÈNCIA ALÇATS DETALL MONTSERRAT	
Escala A3 1/50 A1 1/25	Nº DGA 6.24
Data FEBRER 2025	Nº IMHAB 035/17
l'Arquitecte ESPINET/UBACH ARQUITECTES I ASSOCIATS SLP PAU BAJET i MARIA GIRAMÉ, UTE	
El Contractista	
El IMHAB	

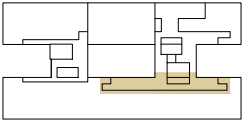
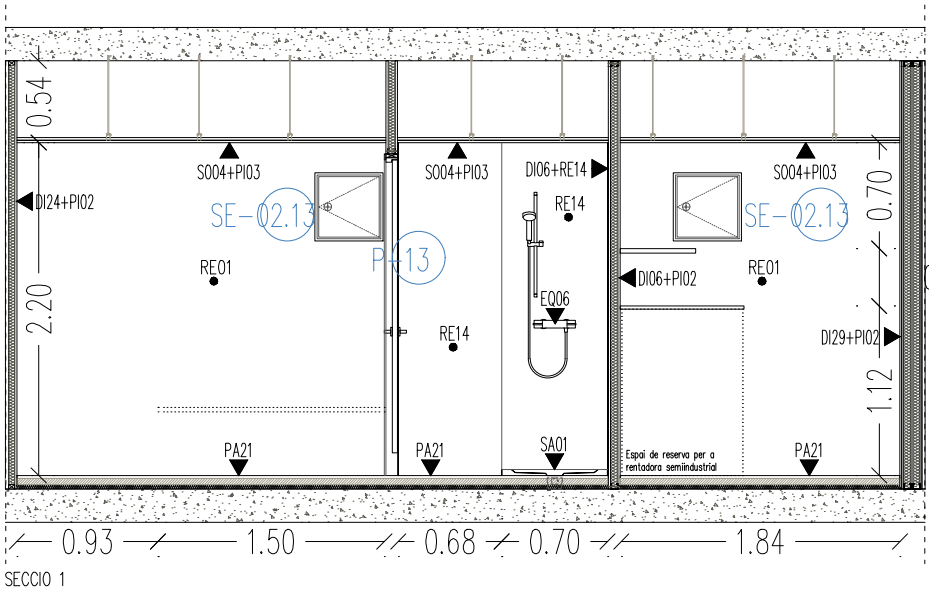
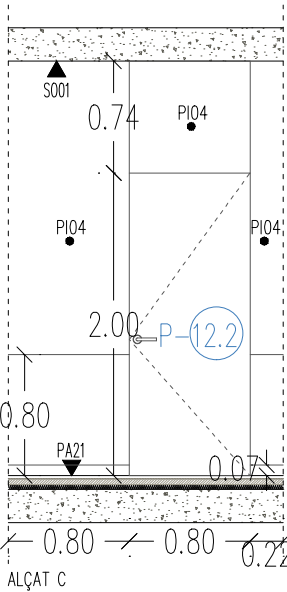
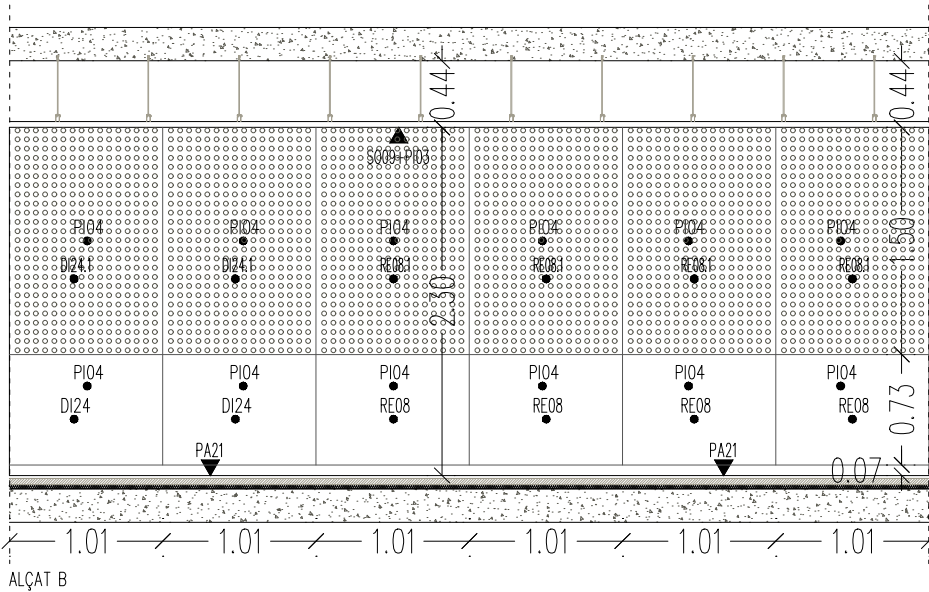
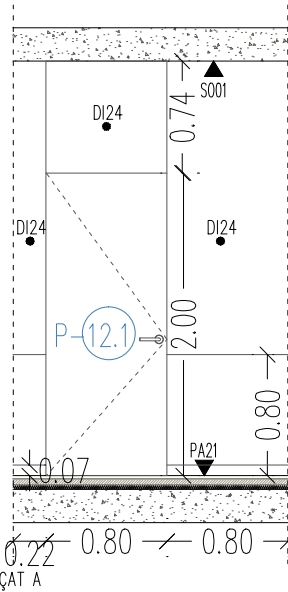
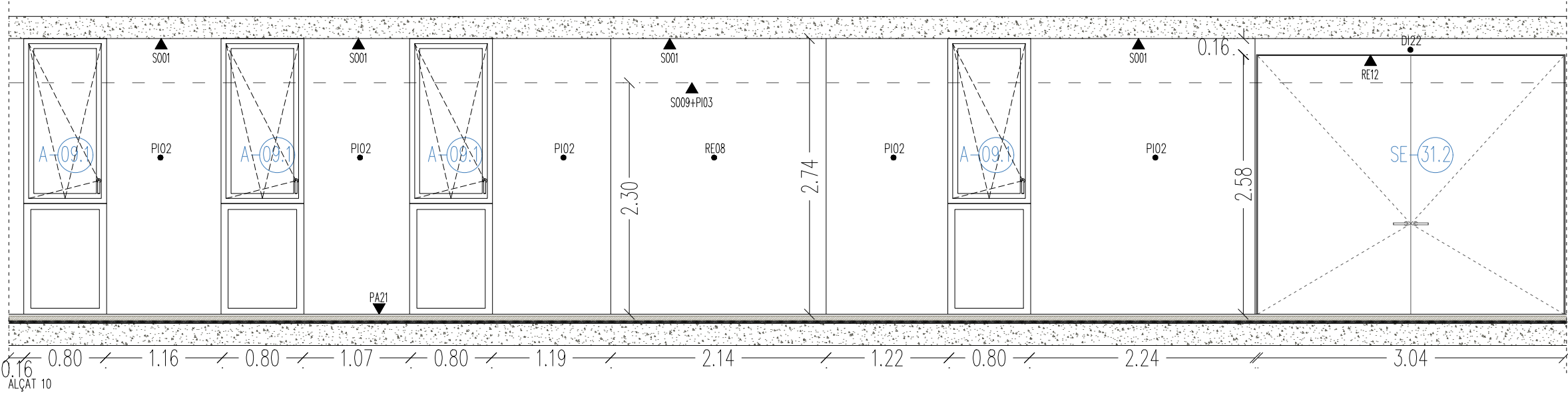
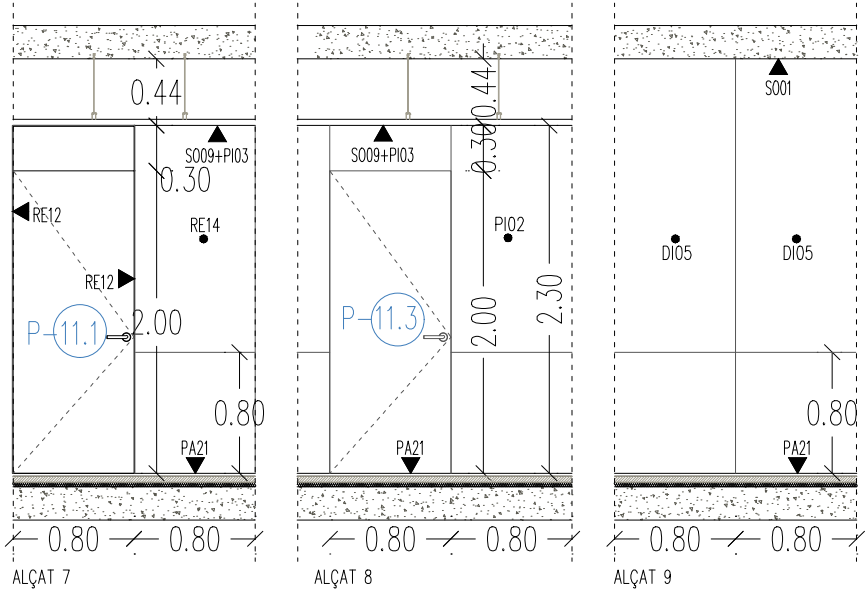

Institut Municipal de l'Habitatge i Rehabilitació		Ajuntament de Barcelona	
Projecte PROJECTE MODIFICAT CONSTRUCCIÓ DE 83 HABITATGES DOTACIONALS PER A GENT GRAN, UT. DE CONVIVÈNCIA I EQUIPAMENTS PEL BARRI A L'ESPAI QUIRÓ			
Situació AVINGUDA MARE DE DÉU DE MONTSERRAT 5-11 BARCELONA			
Plànol UNITAT DE CONVIVÈNCIA ALÇATS DETALL MONTSERRAT			
Escala A3 1/50 A1 1/25		Nº DGA 6.25	
Data FEBRER 2025		Nº IMHAB 035/17	
l'Arquitecte ESPINET/UBACH ARQUITECTES I ASSOCIATS SLP PAU BAJET i MARIA GIRAMÉ, UTE			
El Contractista			
El IMHAB			

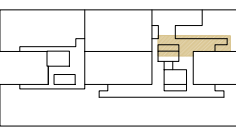
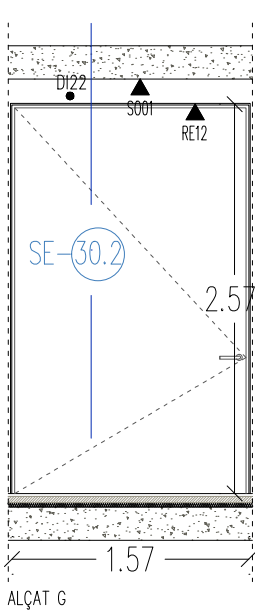
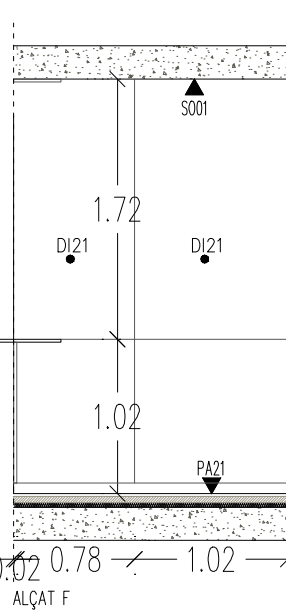
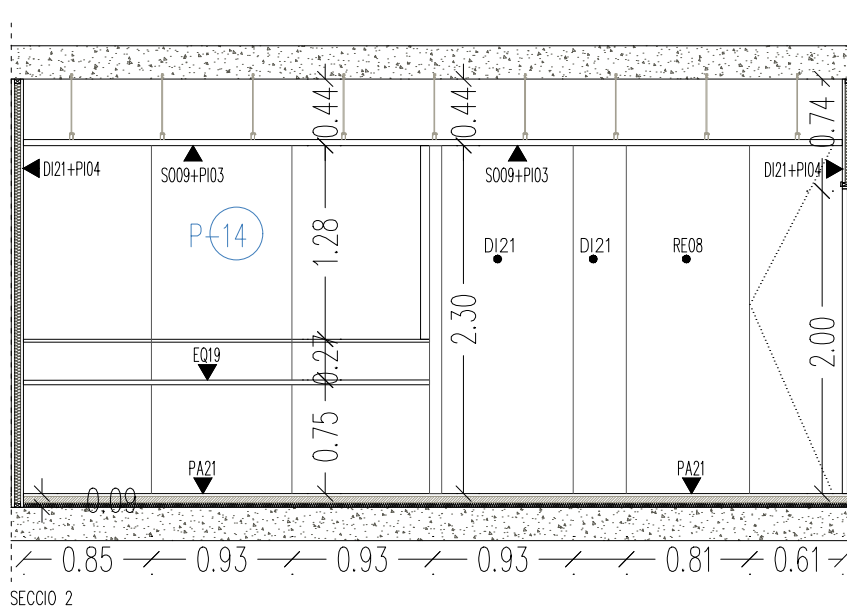
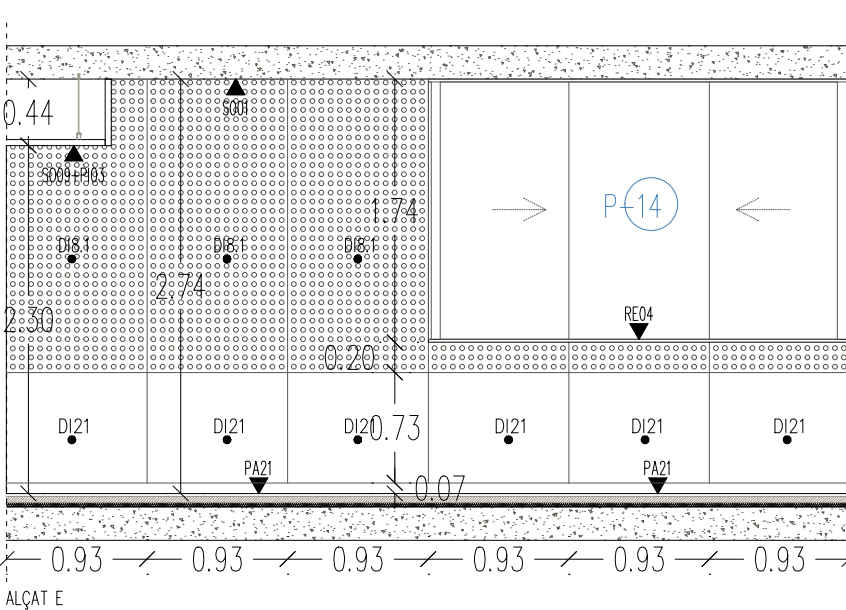
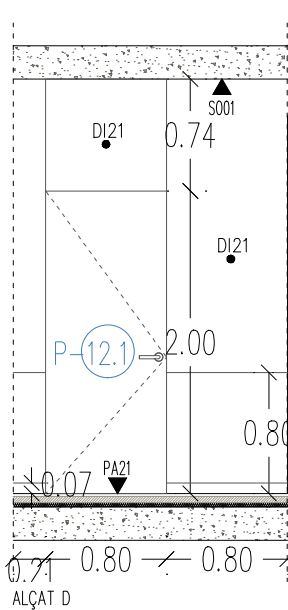
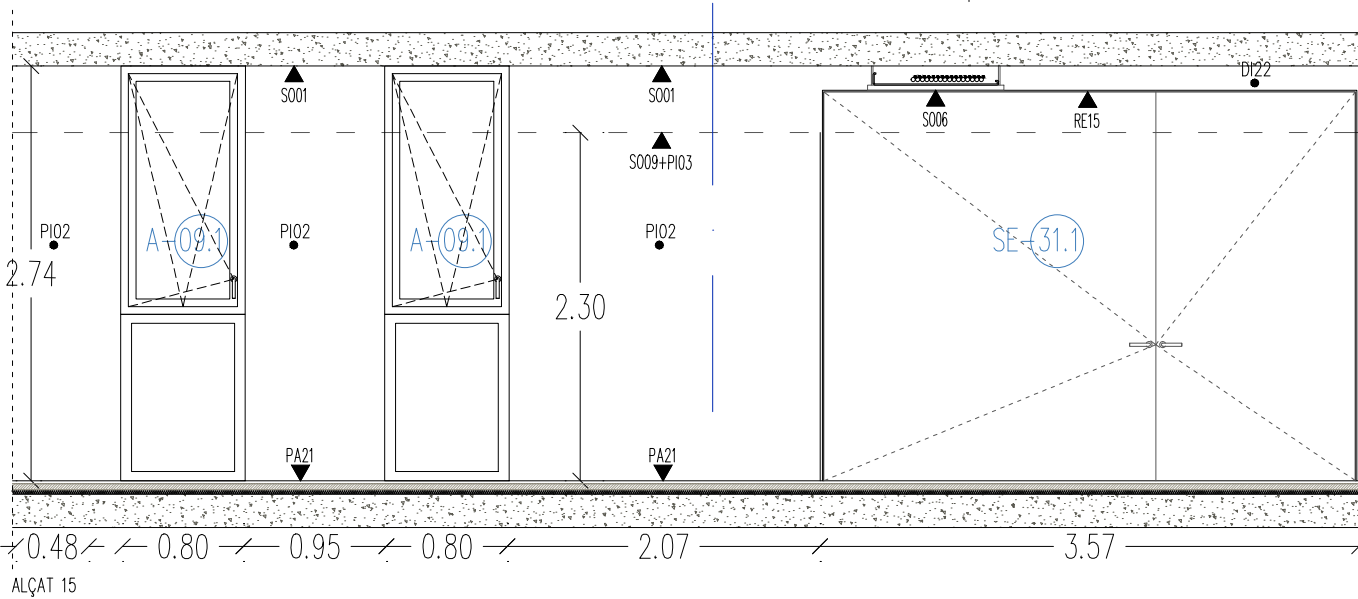
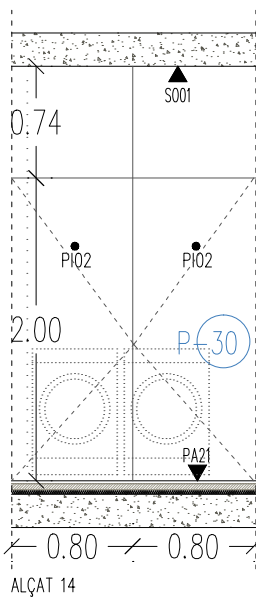
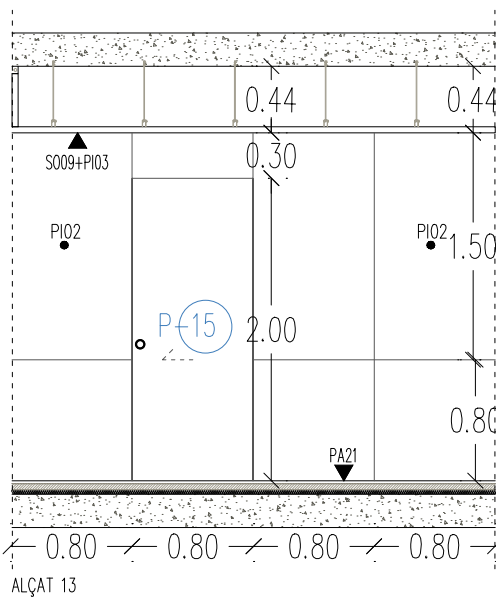
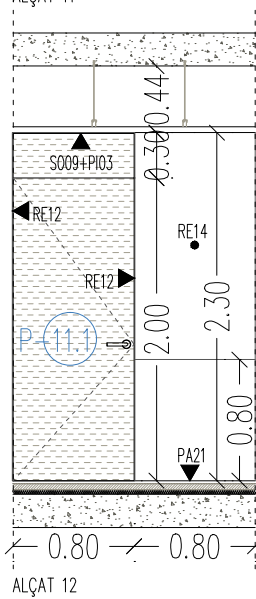
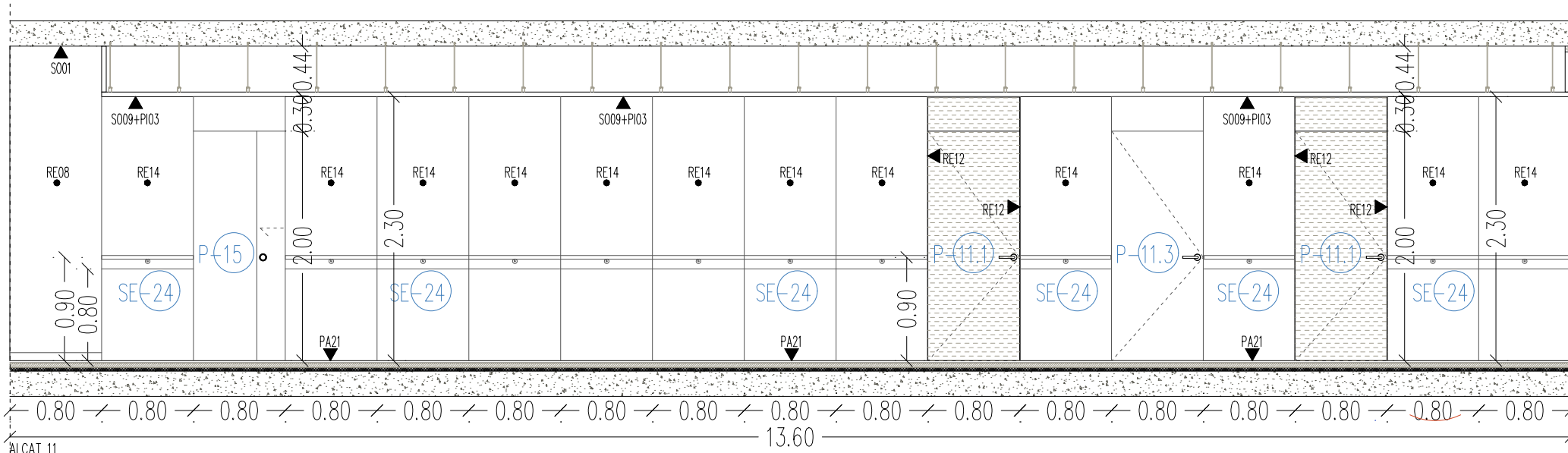

Institut Municipal de l'Habitatge i Rehabilitació Ajuntament de Barcelona	
Projecte PROJECTE MODIFICAT CONSTRUCCIÓ DE 83 HABITATGES DOTACIONALS PER A GENT GRAN, UT. DE CONVIVÈNCIA I EQUIPAMENTS PEL BARRI A L'ESPAI QUIRÓ	
Situació AVINGUDA MARE DE DÉU DE MONTSERRAT 5-11 BARCELONA	
Plànol UNITAT DE CONVIVÈNCIA ALÇATS DETALL SALUT	
Escala A3 1/50 A1 1/25	Nº DGA 6.26
Data MAIG 2025	Nº IMHAB 035/17
l'Arquitecte ESPINET/UBACH ARQUITECTES I ASSOCIATS SLP PAU BAJET i MARIA GIRAMÉ, UTE	
El Contractista	
El IMHAB	

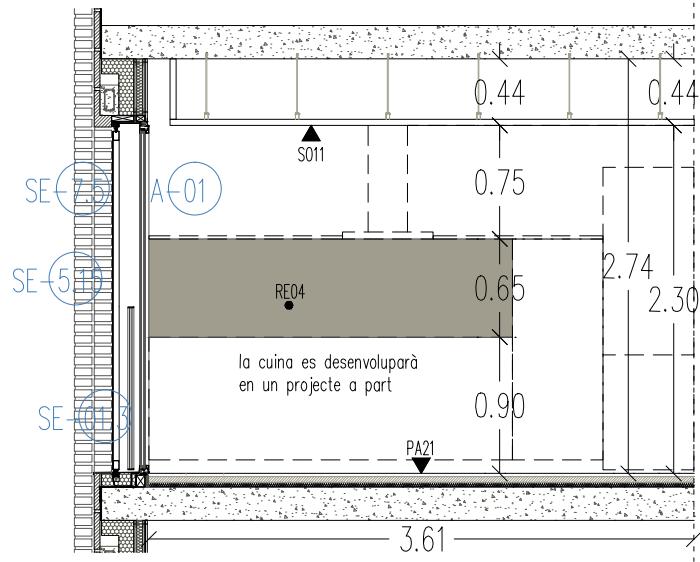

ALÇAT 16

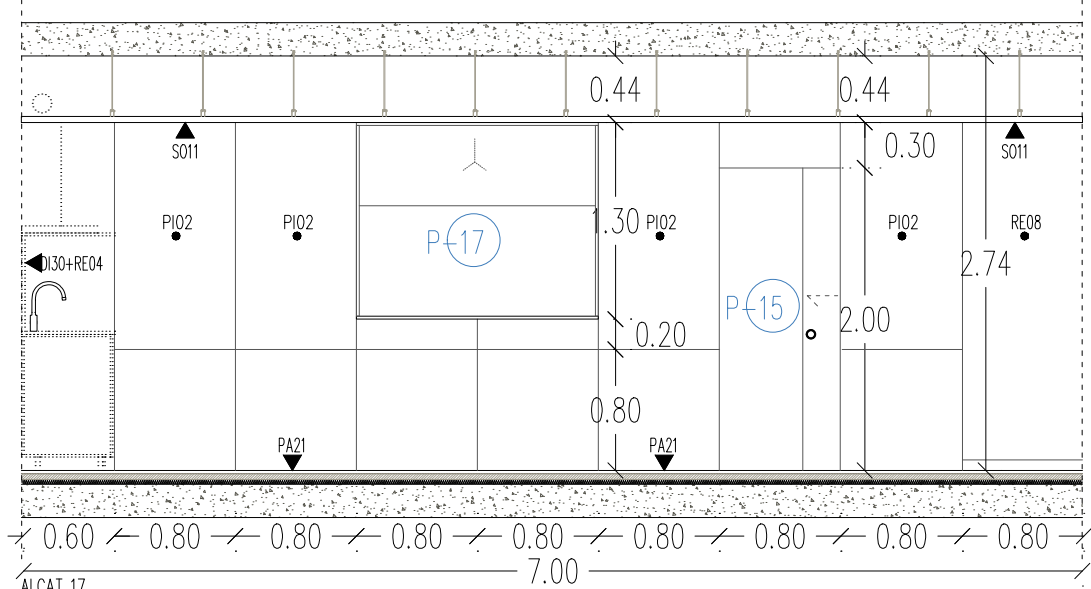

ALÇAT 17

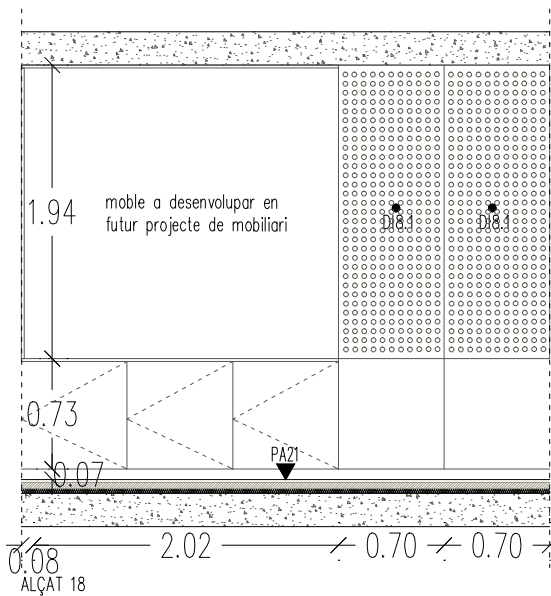

ALÇAT 18

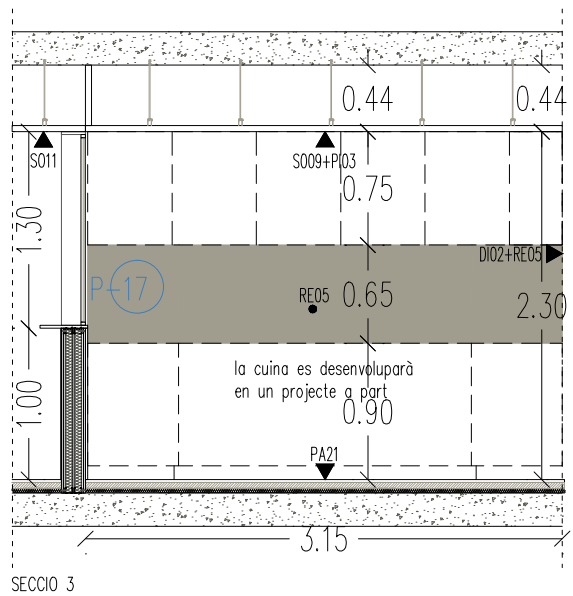

SECCIO 3

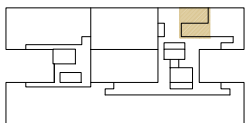

 Institut Municipal de l'Habitatge i Rehabilitació		Ajuntament de Barcelona 	
Projecte PROJECTE MODIFICAT CONSTRUCCIÓ DE 83 HABITATGES DOTACIONALS PER A GENT GRAN, UT. DE CONVIVÈNCIA I EQUIPAMENTS PEL BARRI A L'ESPAI QUIRÓ			
Situació AVINGUDA MARE DE DÉU DE MONTSERRAT 5-11 BARCELONA			
Plànol UNITAT DE CONVIVÈNCIA DETALLS CUINES 			
Escala A3 1/50 A1 1/25		Nº DGA 6.27	
Data FEBRER 2025		Nº IMHAB 035/17	
I/Arquitecte ESPINET/UBACH ARQUITECTES I ASSOCIATS SLP PAU BAJET I MARIA GIRAMÉ, UTE			
El Contractista			
El IMHAB			

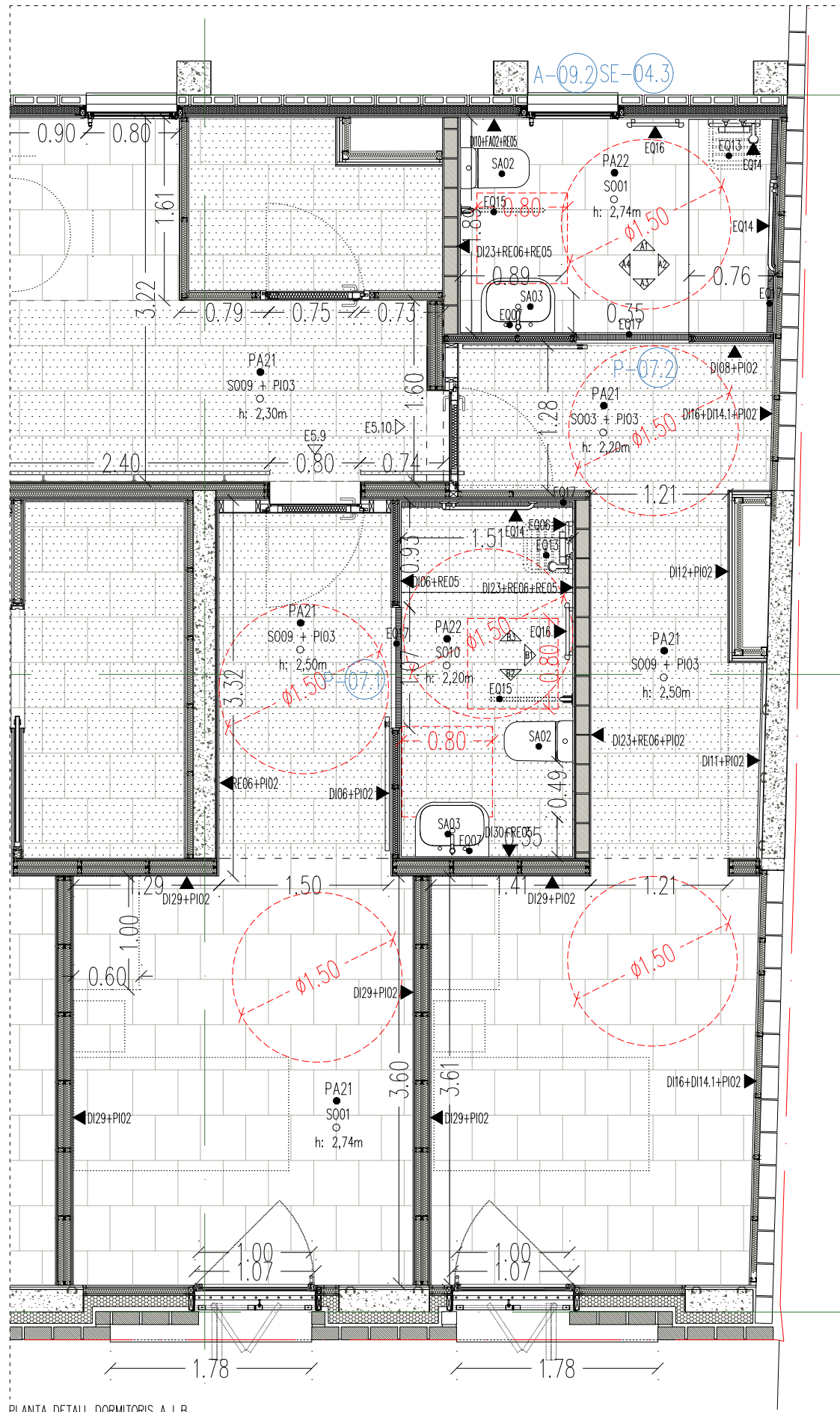

PLANTA DETALL DORMITORIS A I B

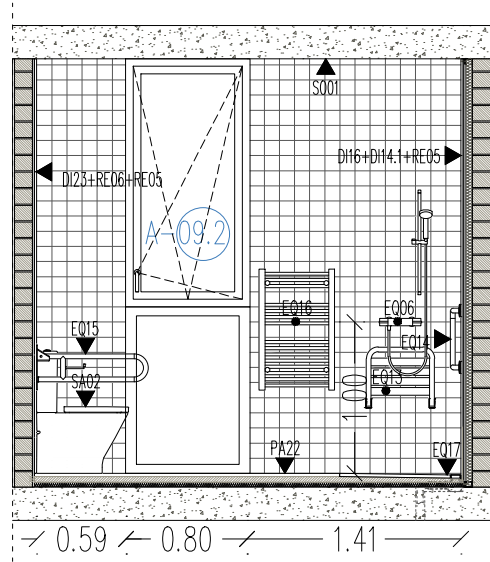

ALÇAT A1

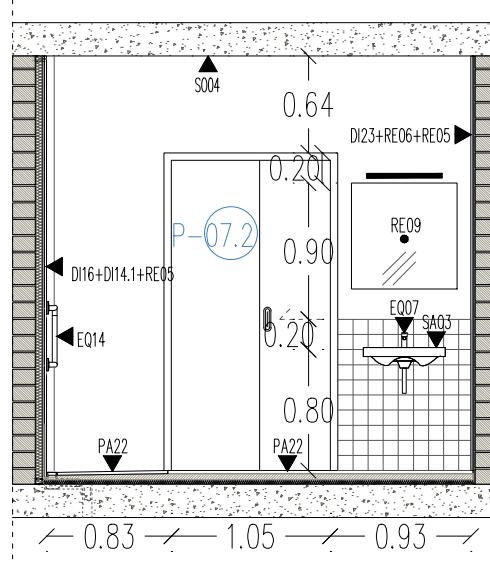

ALÇAT A3

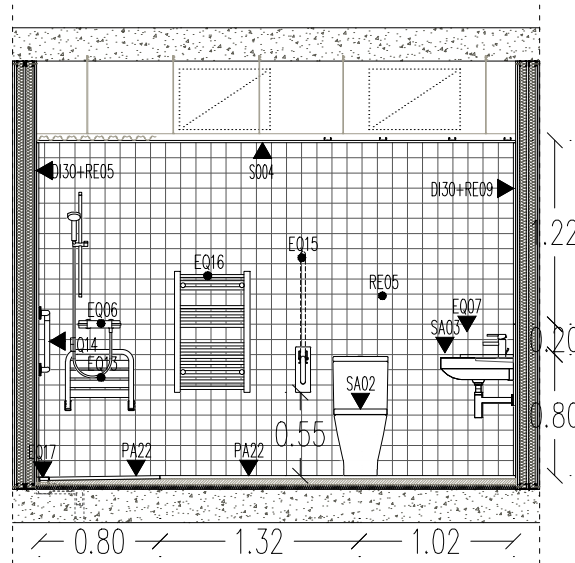

ALÇAT B1

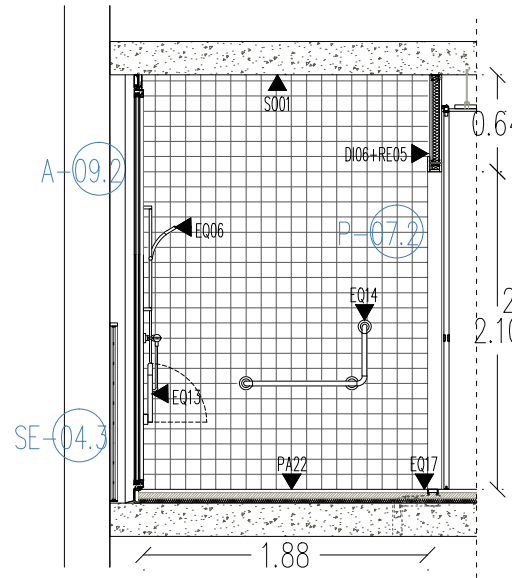

ALÇAT A2

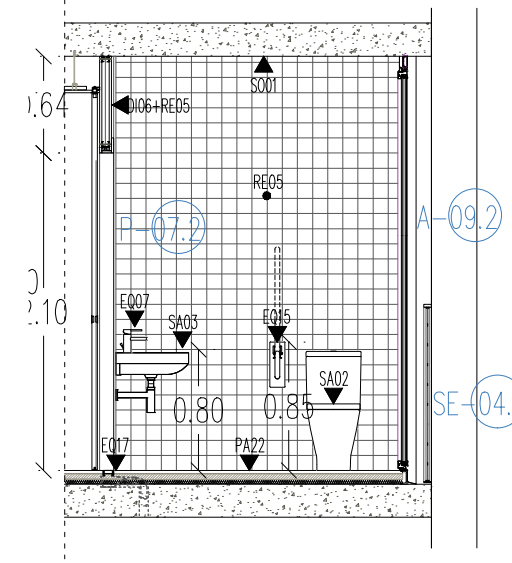

ALÇAT A4

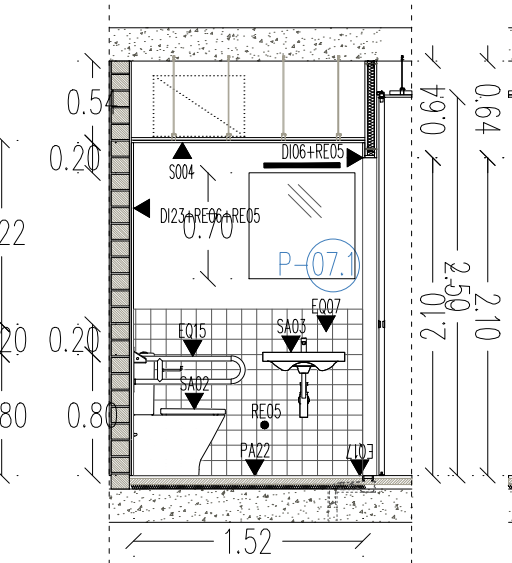

ALÇAT B2

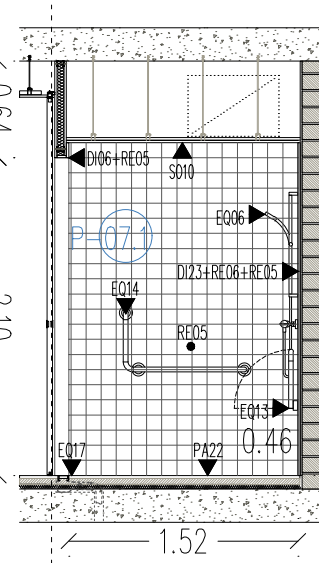

ALÇAT B3

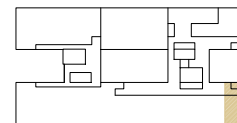

Institut Municipal de l'Habitatge i Rehabilitació Ajuntament de Barcelona	
Projecte PROJECTE MODIFICAT CONSTRUCCIÓ DE 83 HABITATGES DOTACIONALS PER A GENT GRAN, UT. DE CONVIVÈNCIA I EQUIPAMENTS PEL BARRI A L'ESPÀI QUIRÓ	
Situació AVINGUDA MARE DE DÉU DE MONTSERRAT 5-11 BARCELONA	
Plànol UNITAT DE CONVIVÈNCIA DETALLS DORMITORIS	
Escala A3 1/50 A1 1/25	Nº DGA 6.28
Data MAIG 2025	Nº IMHAB 035/17
l'Arquitecte ESPINET/UBACH ARQUITECTES I ASSOCIATS SLP PAU BAJET I MARIA GIRAMÉ, UTE	
El Contractista	
El IMHAB	

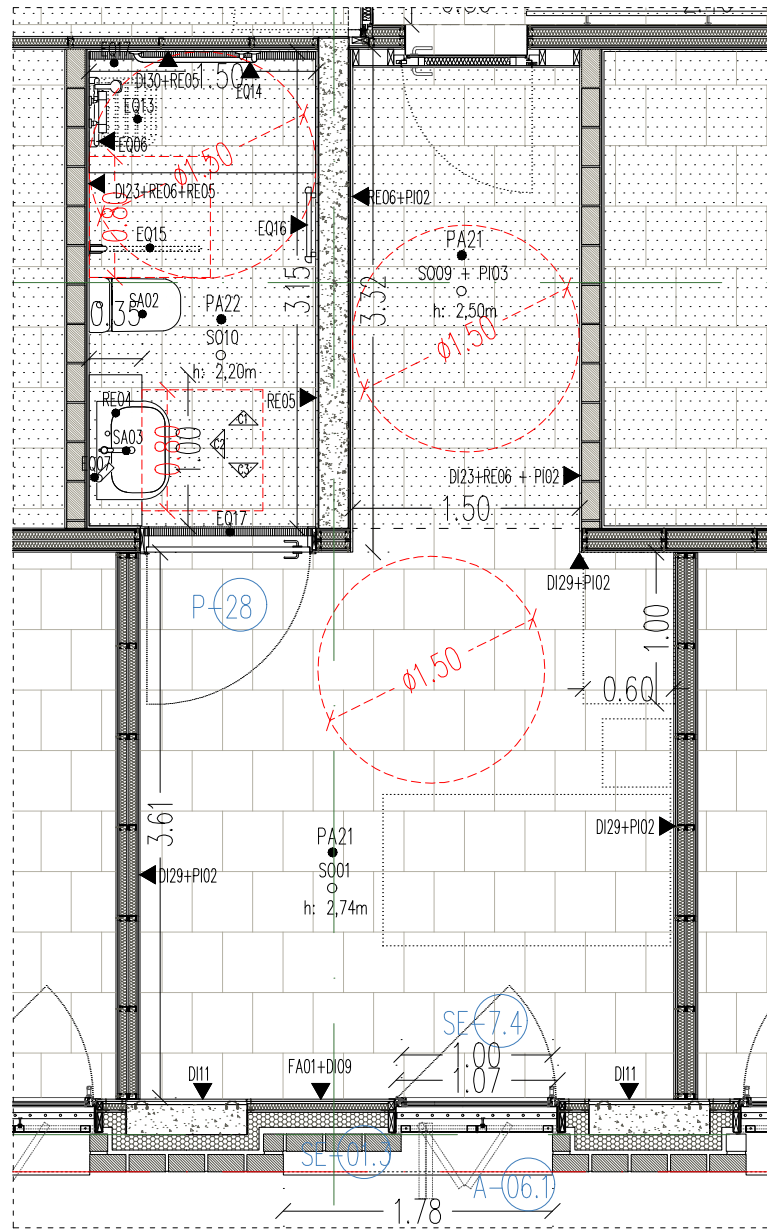

PLANTA DORMITORI TIPUS C

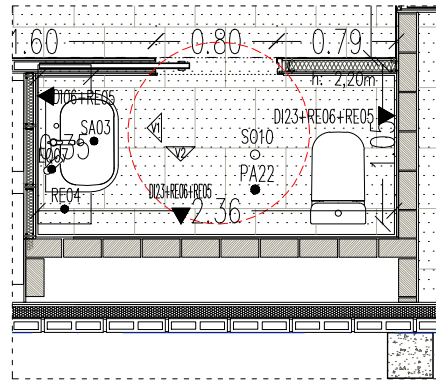
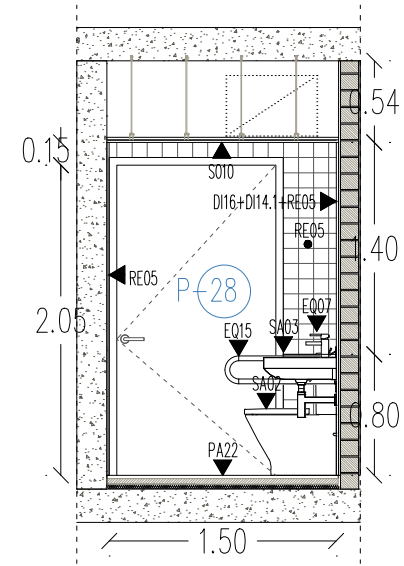
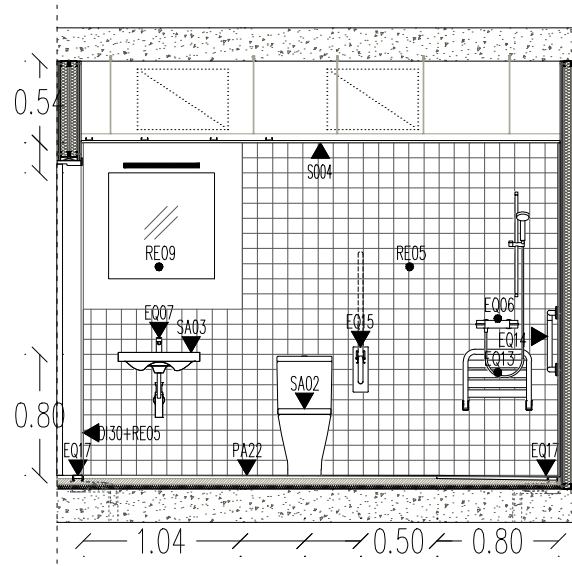
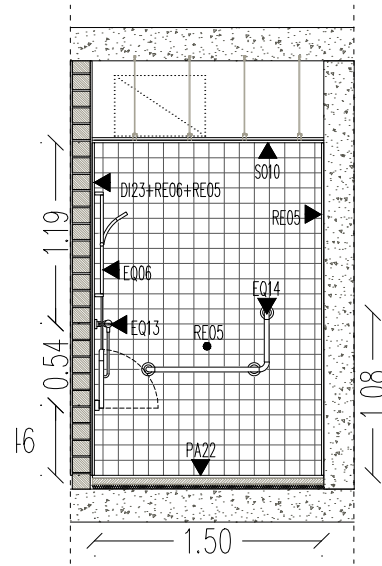

PLANTA LAVABO VISITES

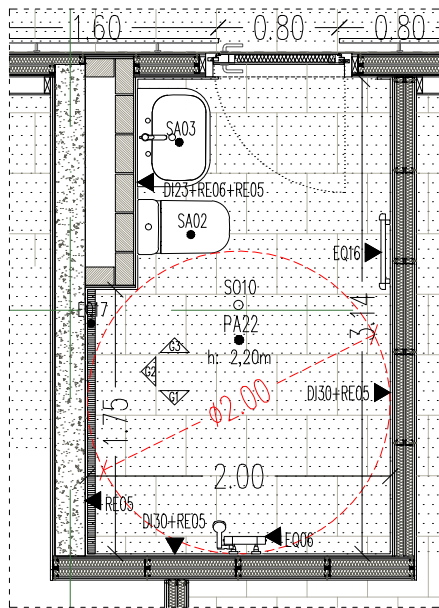
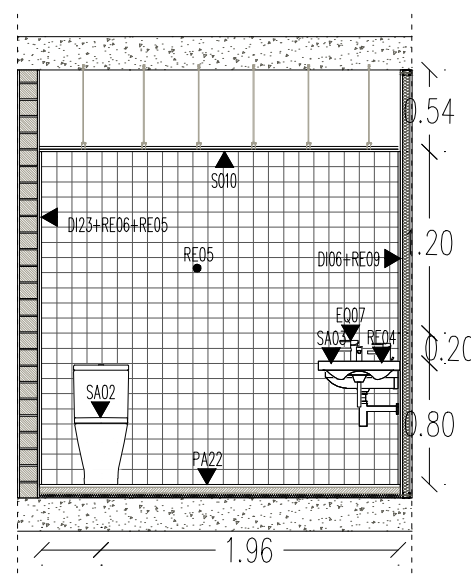
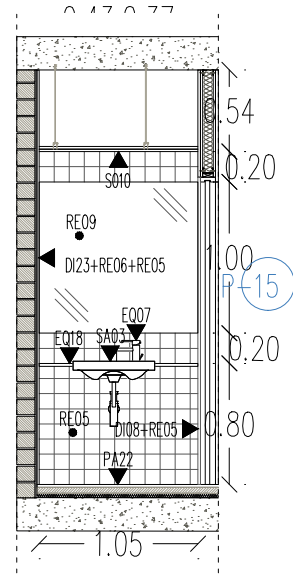

PLANTA BANY GERIATRIC

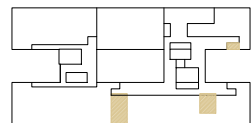
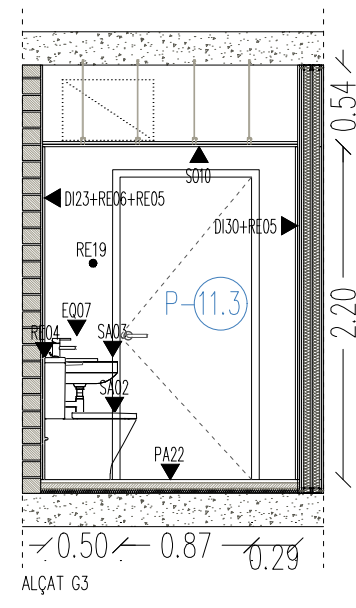
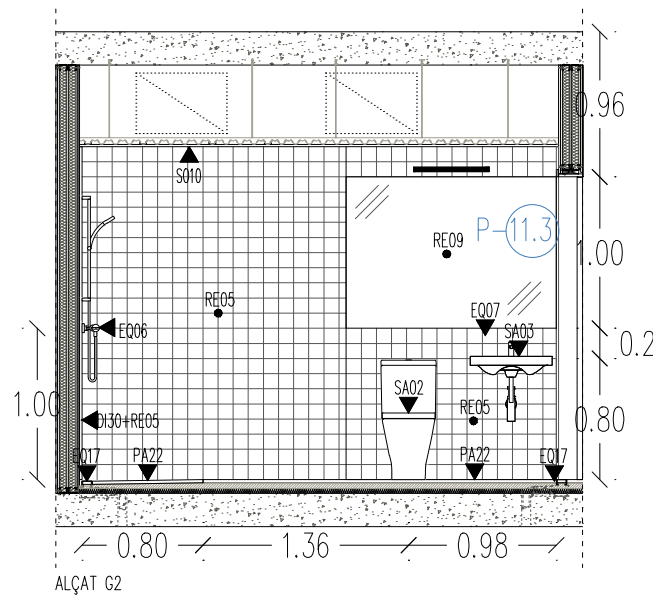
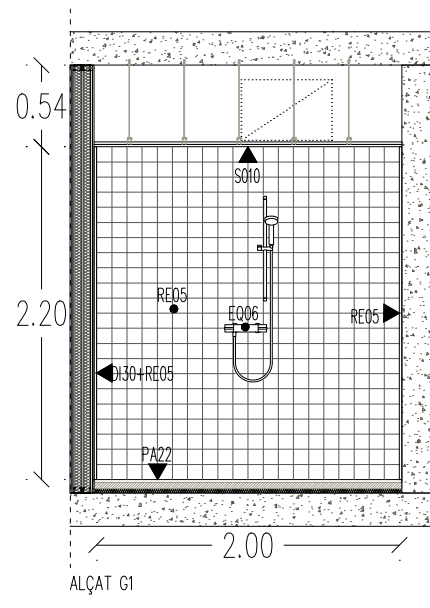

Institut Municipal de l'Habitatge i Rehabilitació Ajuntament de Barcelona	
Projecte PROJECTE MODIFICAT CONSTRUCCIÓ DE 83 HABITATGES DOTACIONALS PER A GENT GRAN, UT. DE CONVIVÈNCIA I EQUIPAMENTS PEL BARRI A L'ESPAI QUIRÓ	
Situació AVINGUDA MARE DE DÉU DE MONTSERRAT 5-11 BARCELONA	
Plànol UNITAT DE CONVIVÈNCIA DETALLS DORMITORIS I BANYS	
Escala A3 1/50 A1 1/25	Nº DGA 6.29
Data MAIG 2025	Nº IMHAB 035/17
l'Arquitecte ESPINET/UBACH ARQUITECTES I ASSOCIATS SLP PAU BAJET i MARIA GIRAMÉ, UTE	
El Contractista	
El IMHAB	

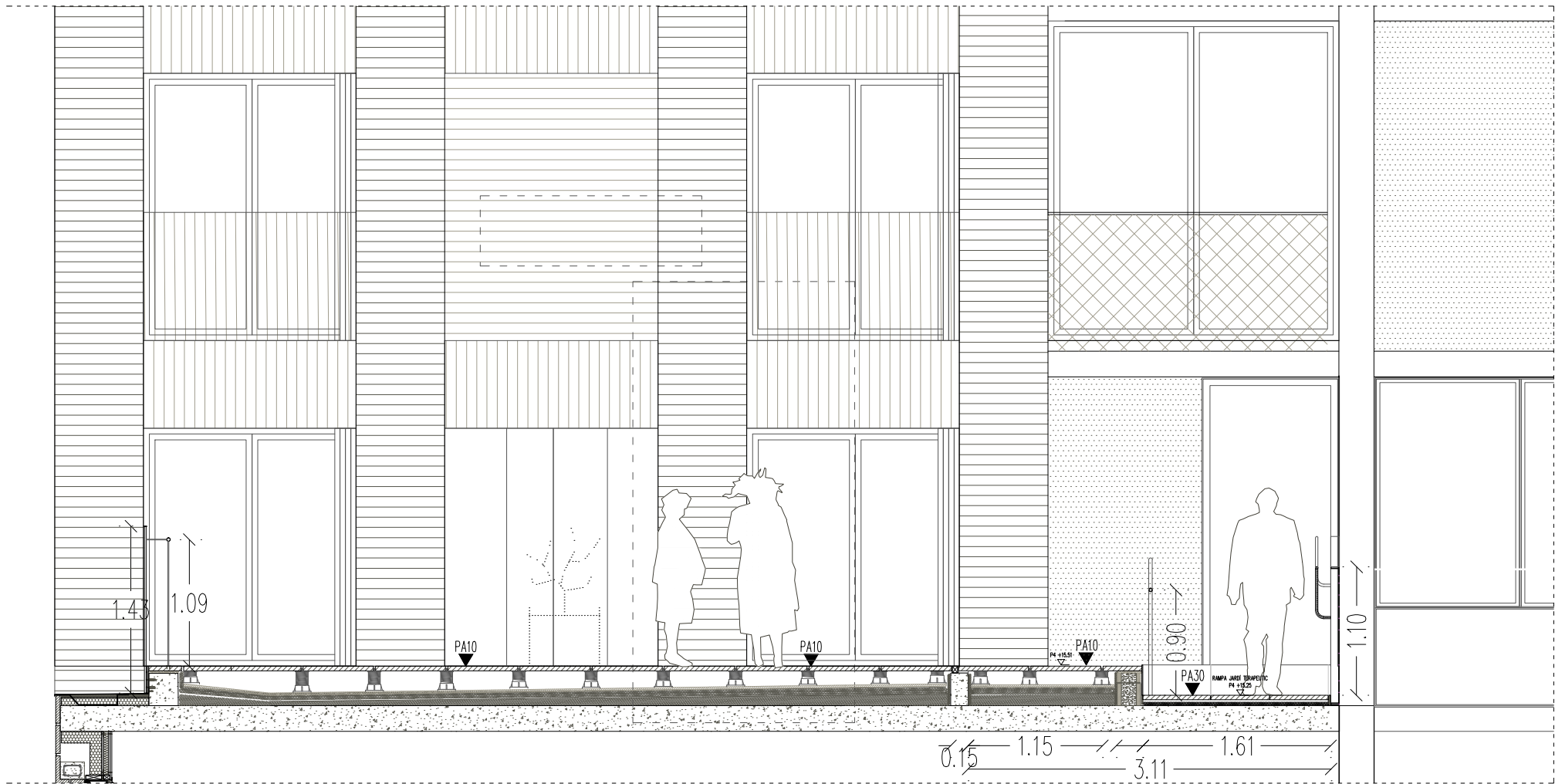

SECCIÓ TERRASSA UC OEST

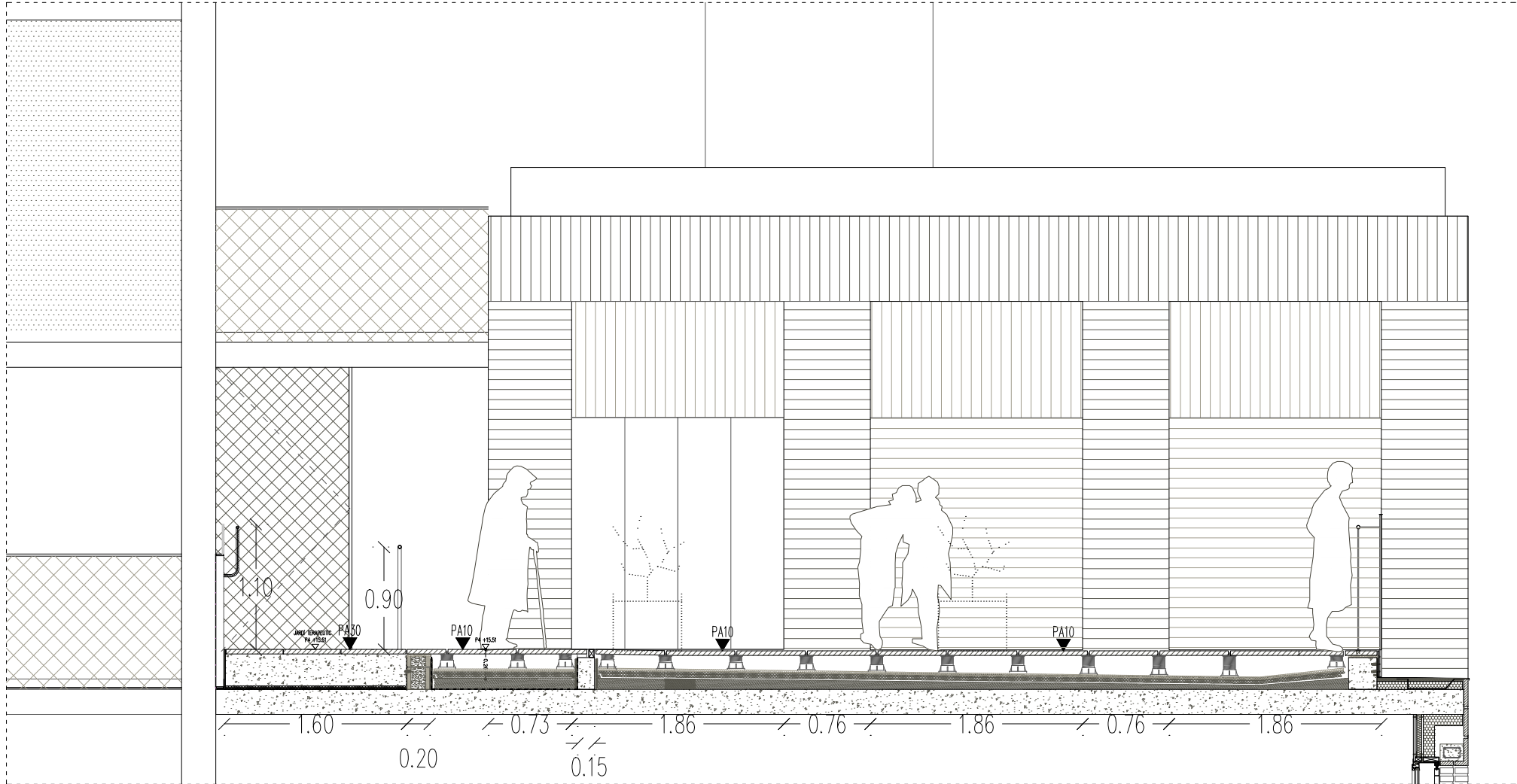

SECCIÓ TERRASSA UC EST

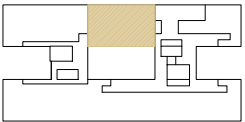

Institut Municipal de l'Habitatge i Rehabilitació		Ajuntament de Barcelona
Projecte		
PROJECTE MODIFICAT CONSTRUCCIÓ DE 83 HABITATGES DOTACIONALS PER A GENT GRAN, UT. DE CONVIVÈNCIA I EQUIPAMENTS PEL BARRI A L'ESPAI QUIRÓ		
Situació		
AVINGUDA MARE DE DÉU DE MONTSERRAT 5-11 BARCELONA		
Plànol		
UNITAT DE CONVIVÈNCIA TERRASSA		
Escala	DGA 6.30	
A3 1/50 A1 1/25		
Data	Nº IMHAB 035/17	
FEBRER 2025		
l'Arquitecte		
ESPINET/UBACH ARQUITECTES I ASSOCIATS SLP PAU BAJET i MARIA GIRAMÉ, UTE		
El Contractista		
El IMHAB		

CARRER MARE DE DÉU DE LA SALUT

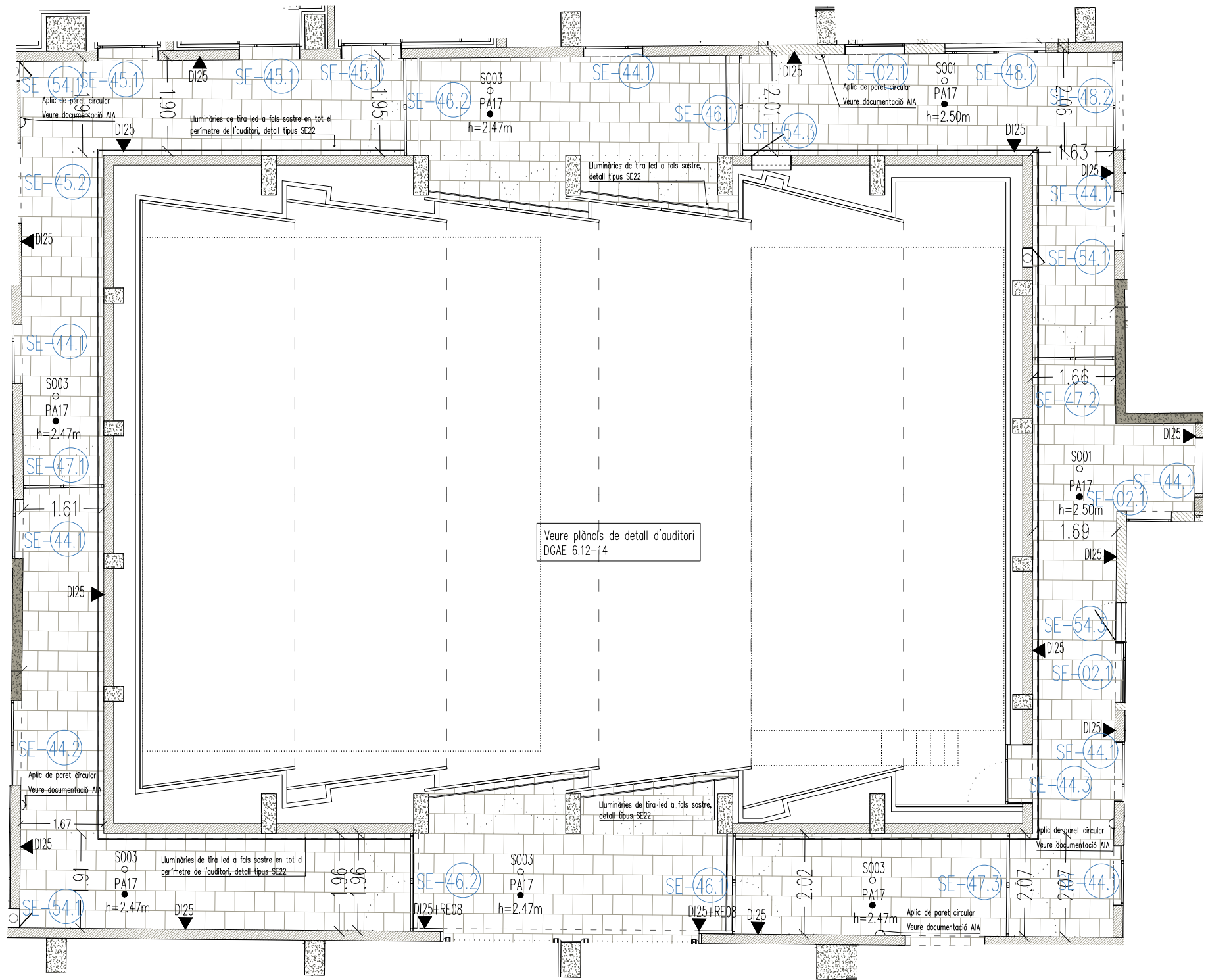

CARRER MARE DE DÉU DE MONTSERRAT

PLANTA SOTERRANI
(COTA -5.30)

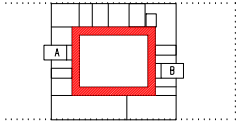

Institut Municipal de l'Habitatge i Rehabilitació Ajuntament de Barcelona	
Projecte PROJECTE MODIFICAT CONSTRUCCIÓ DE 83 HABITATGES DOTACIONALS PER A GENT GRAN, UT. DE CONVIVÈNCIA I EQUIPAMENTS PEL BARRI A L'ESPAI QUIRÓ	
Situació AVINGUDA MARE DE DÉU DE MONTSERRAT 5-11 BARCELONA	
Plànol PLANTA SOTERRANI CONSTRUCTIVA	
Escala A3 1/200 A1 1/100	Nº DGAE 6.01
Data FEBRER 2025	Nº IMHAB 035/17
l'Arquitecte ESPINET/UBACH ARQUITECTES I ASSOCIATS SLP PAU BAJET I MARIA GIRAMÉ, UTE	
El Contractista	
El IMHAB	

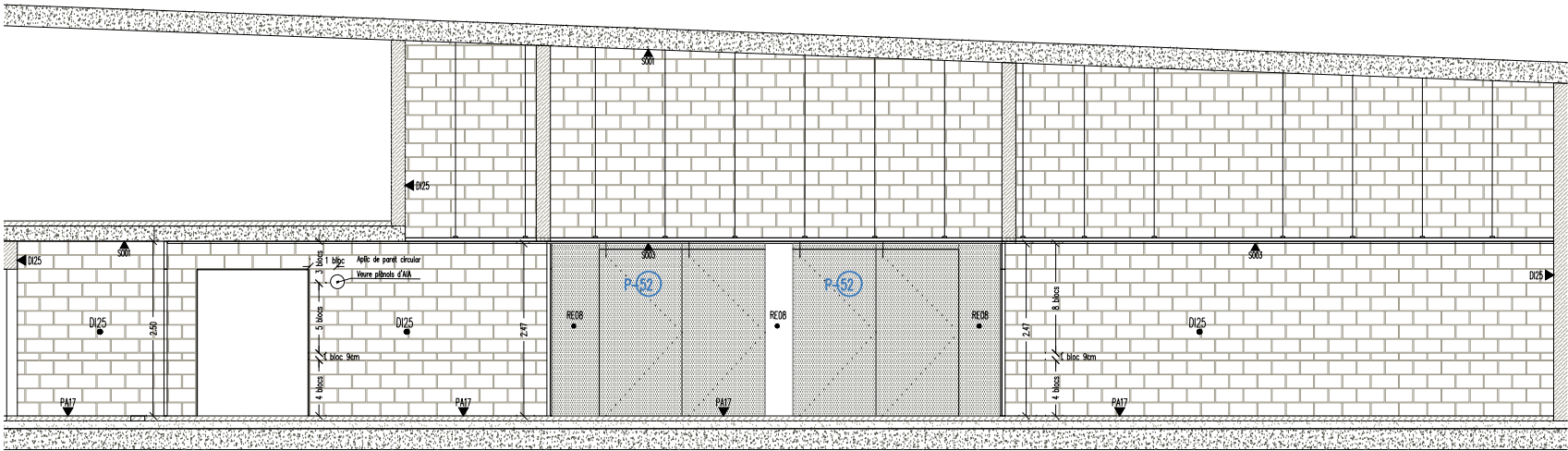

ALÇAT A

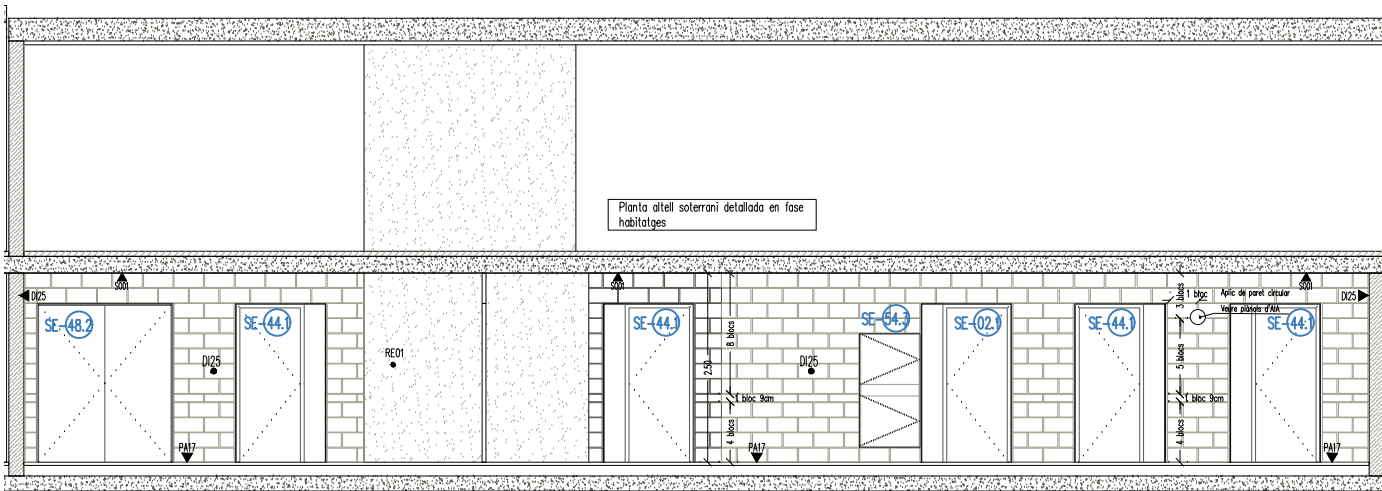

ALÇAT B

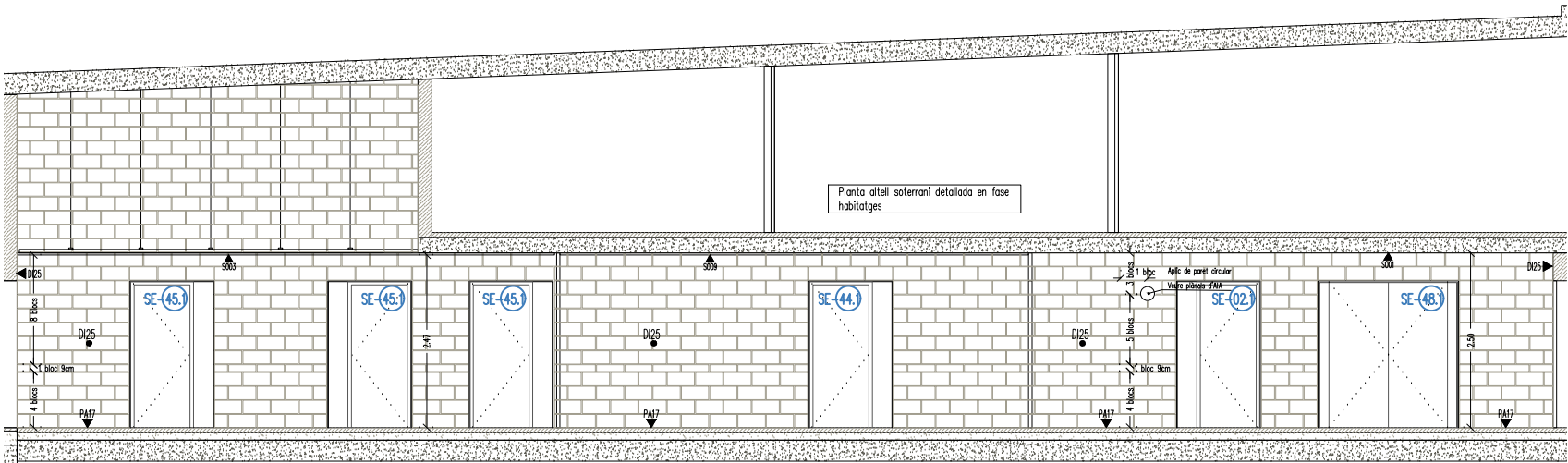

ALÇAT C

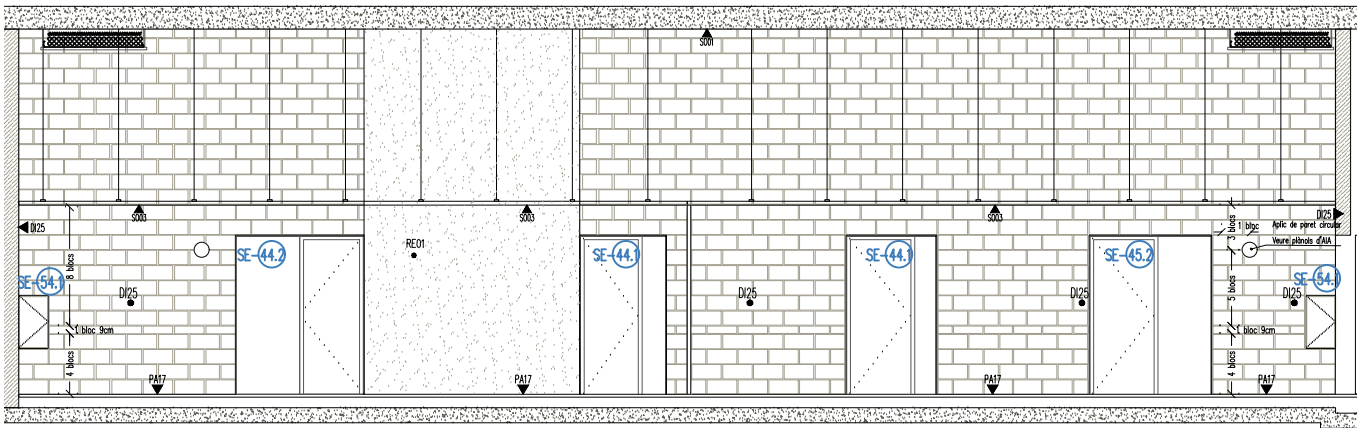

ALÇAT D

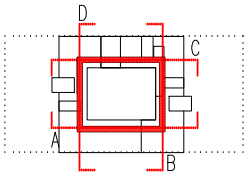

B Institut Municipal de l'Habitatge i Rehabilitació		Ajuntament de Barcelona	
Projecte			
PROJECTE MODIFICAT CONSTRUCCIÓ DE 83 HABITATGES DOTACIONALS PER A GENT GRAN, UT. DE CONVIVÈNCIA I EQUIPAMENTS PEL BARRI A L'ESPAI QUIRÓ			
Situació			
AVINGUDA MARE DE DÉU DE MONTSERRAT 5-11 BARCELONA			
Plànol			
ESPAI DE TRÀNSIT SOTERRANI Alçats I			
Escala		Nº	
A3 1/100 A1 1/50		DGAE 6.02	
Data		Nº IMHAB	
MAIG 2025		035/17	
l'Arquitecte			
ESPINET/UBACH ARQUITECTES I ASSOCIATS SLP PAU BAJET I MARIA GIRAMÉ, UTE			
El Contractista			
El IMHAB			

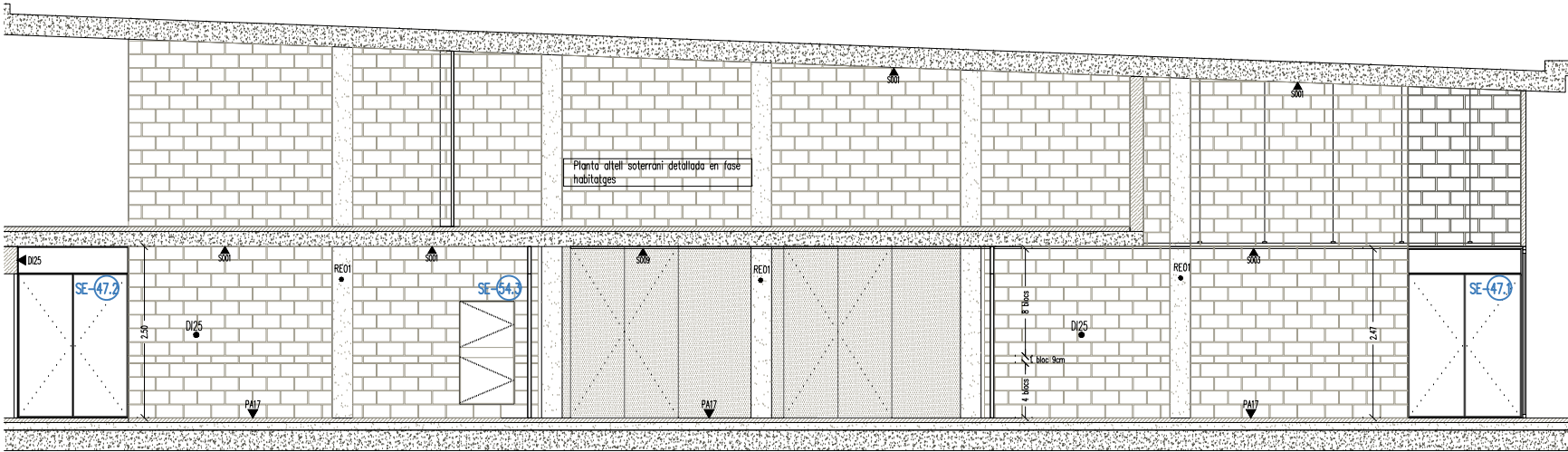

ALÇAT A'

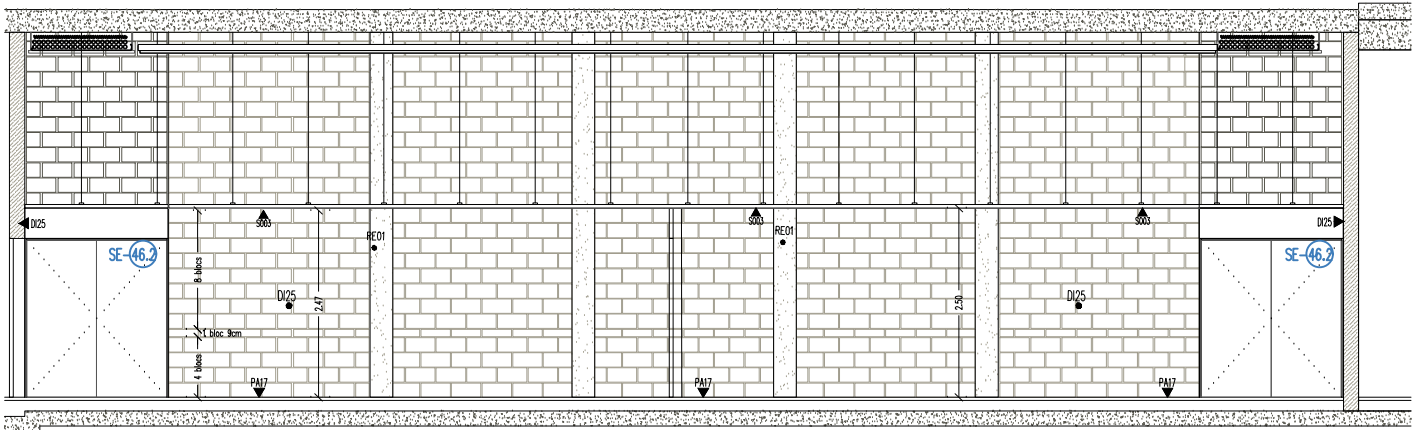

ALÇAT B'

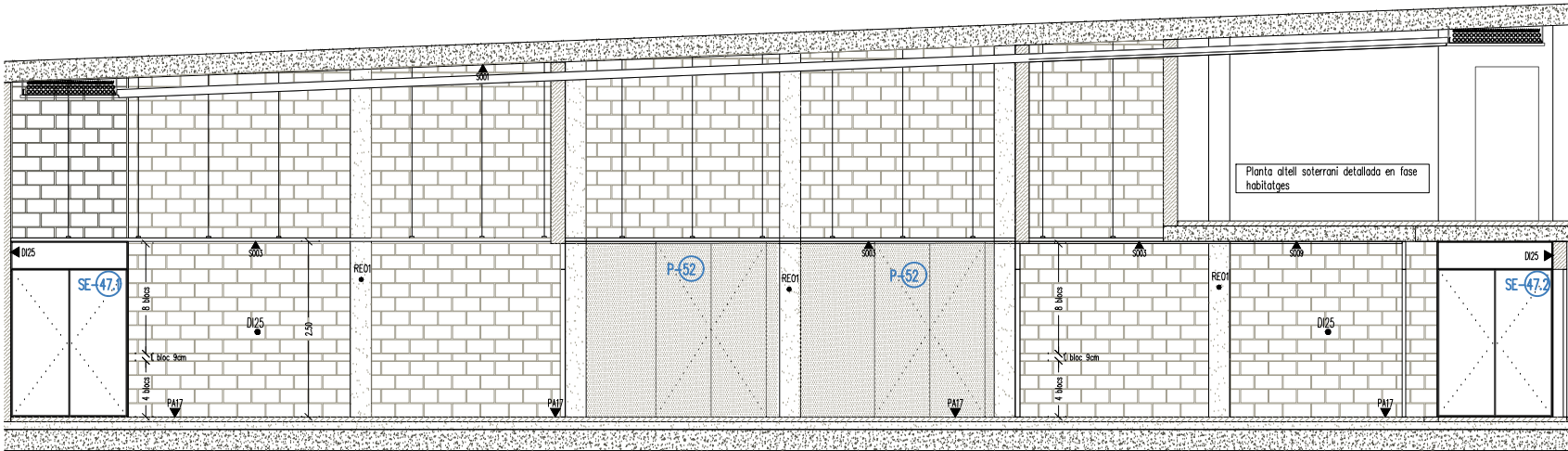

ALÇAT C'

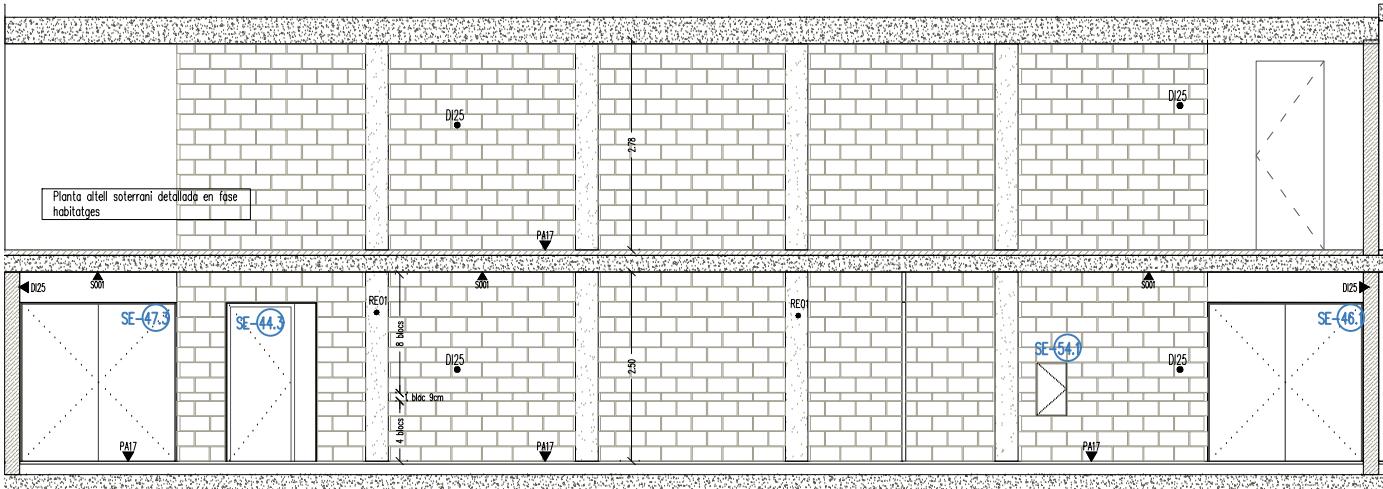

ALÇAT D'

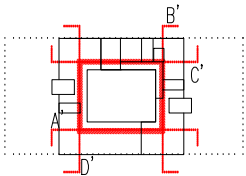

<div><div><div></div><div><div>Institut Municipal de l'Habitatge i Rehabilitació</div></div></div><div><div>Ajuntament de Barcelona</div><div></div></div></div>	
<div>Projecte</div> <div>PROJECTE MODIFICAT CONSTRUCCIÓ DE 83 HABITATGES DOTACIONALS PER A GENT GRAN, UT. DE CONVIVÈNCIA I EQUIPAMENTS PEL BARRI A L'ESPAI QUIRÓ</div>	
<div>Situació</div> <div>AVINGUDA MARE DE DÉU DE MONTSERRAT 5-11 BARCELONA</div>	
<div>Plànol</div> <div>ESPAI DE TRÀNSIT SOTERRANI Alçats II</div>	
<div>Escala</div> <div>A3 1/100 A1 1/50</div>	<div>Nº</div> <div>DGAE 6.03</div>
<div>Data</div> <div>FEBRER 2025</div>	<div>Nº IMHAB</div> <div>035/17</div>
<div>l'Arquitecte</div> <div>ESPINET,UBACH ARQUITECTES I ASSOCIATS SLP PAU BAJET I MARIA GIRAMÉ, UTE</div>	
<div>EI Contractista</div>	
<div>EI IMHAB</div>	

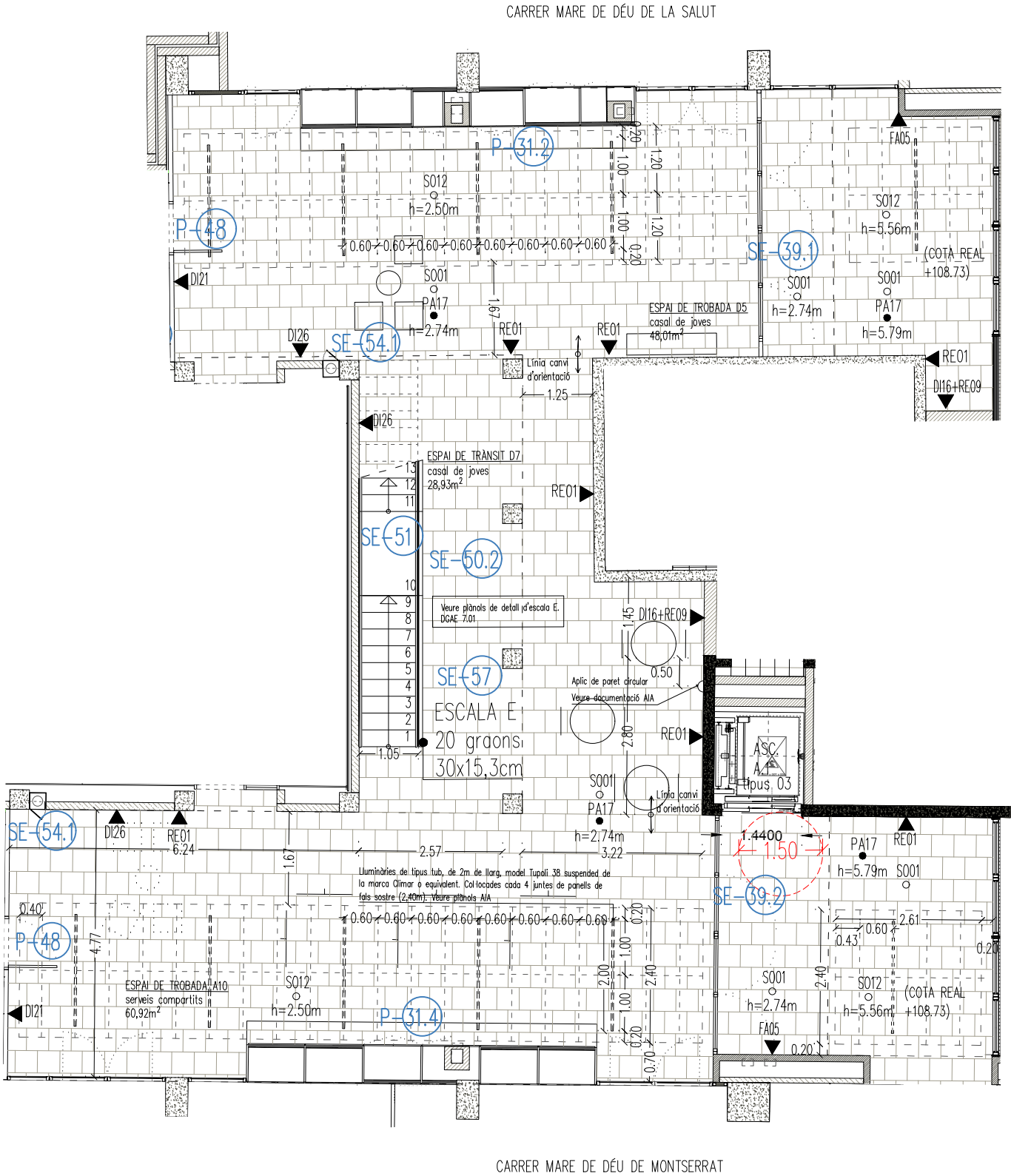

PLANTA BAIXA A
(COTA +0.00)

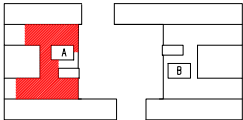

Institut Municipal de l'Habitatge i Rehabilitació Ajuntament de Barcelona	
Projecte PROJECTE MODIFICAT CONSTRUCCIÓ DE 83 HABITATGES DOTACIONALS PER A GENT GRAN, UT. DE CONVIVÈNCIA I EQUIPAMENTS PEL BARRI A L'ESPAI QUIRÓ	
Situació AVINGUDA MARE DE DÉU DE MONTSERRAT 5-11 BARCELONA	
Plànol ESPais DE TROBADA PLANTA BAIXA A serveis compartits i casal de joves PLANTA	
Escala A3 1/200 A1 1/100	Nº DGAE 6.04
Data FEBRER 2025	Nº IMHAB 035/17
l'Arquitecte ESPINET/UBACH ARQUITECTES I ASSOCIATS SLP PAU BAJET I MARIA GIRAMÉ, UTE	
El Contractista	
El IMHAB	

CARRER MARE DE DÉU DE LA SALUT

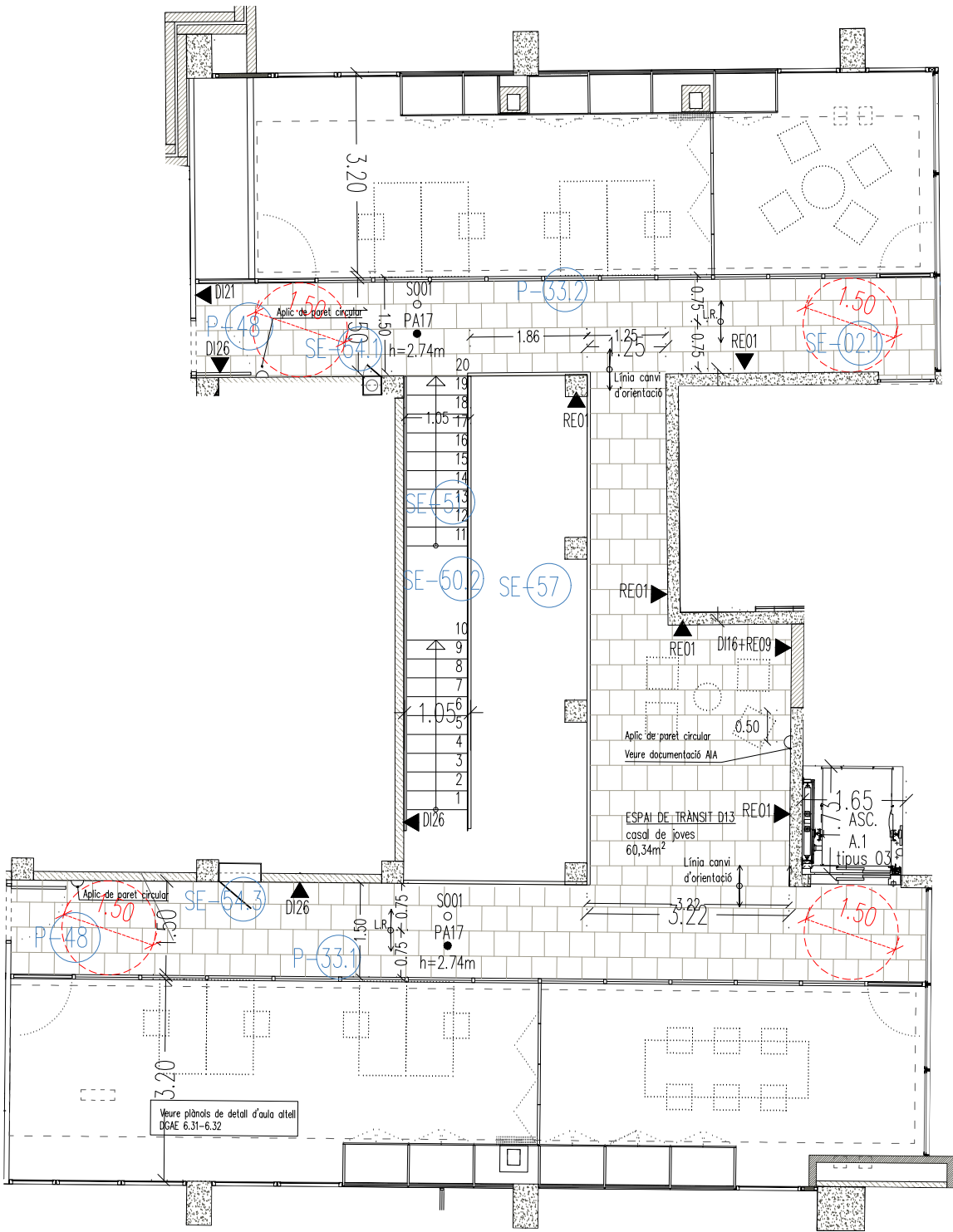

CARRER MARE DE DÉU DE MONTSERRAT

PLANTA ALTELL
(COTA +3.05m)

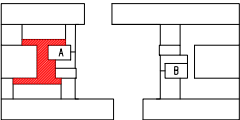

<div><div><div><div></div><div>Institut Municipal de l'Habitatge i Rehabilitació</div></div><div><div>Ajuntament de Barcelona</div><div></div></div></div></div>	
<div><div>Projecte</div><div>PROJECTE MODIFICAT CONSTRUCCIÓ DE 83 HABITATGES DOTACIONALS PER A GENT GRAN, UT. DE CONVIVÈNCIA I EQUIPAMENTS PEL BARRI A L'ESPAI QUIRÓ</div></div>	
<div><div>Situació</div><div>AVINGUDA MARE DE DÉU DE MONTSERRAT 5-11 BARCELONA</div></div>	
<div><div>Plànol</div><div>ESPAI DE TRÀNSIT ALTELL casal de joves PLANTA</div></div>	
<div><div>Escala</div><div>A3 1/200 A1 1/100</div></div>	<div><div>Nº</div><div>DGAE 6.05</div></div>
<div><div>Data</div><div>FEBRER 2025</div></div>	<div><div>Nº IMHAB</div><div>035/17</div></div>
<div><div>I'Arquitecte</div><div>ESPINET/UBACH ARQUITECTES I ASSOCIATS SLP PAU BAJET i MARIA GIRAMÉ, UTE</div></div>	
<div><div>EI Contractista</div></div>	
<div><div>EI IMHAB</div></div>	

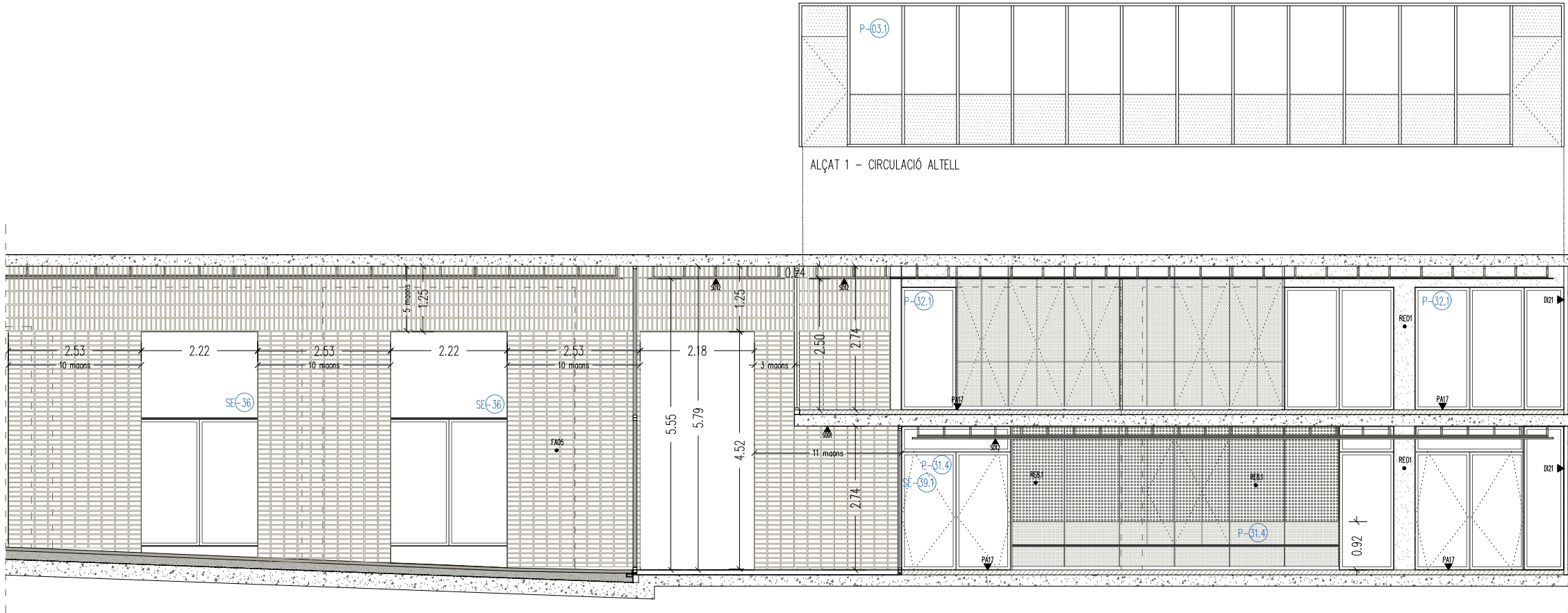

ALÇAT 1

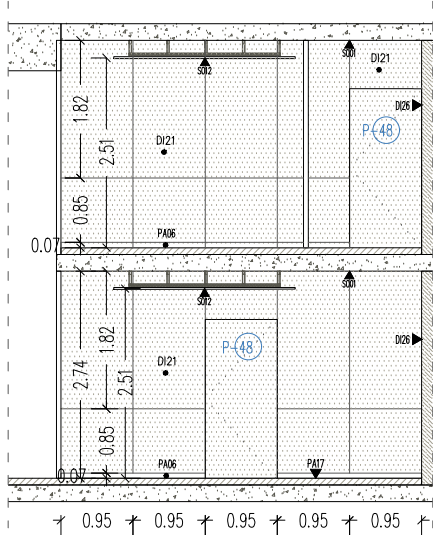

ALÇAT 2

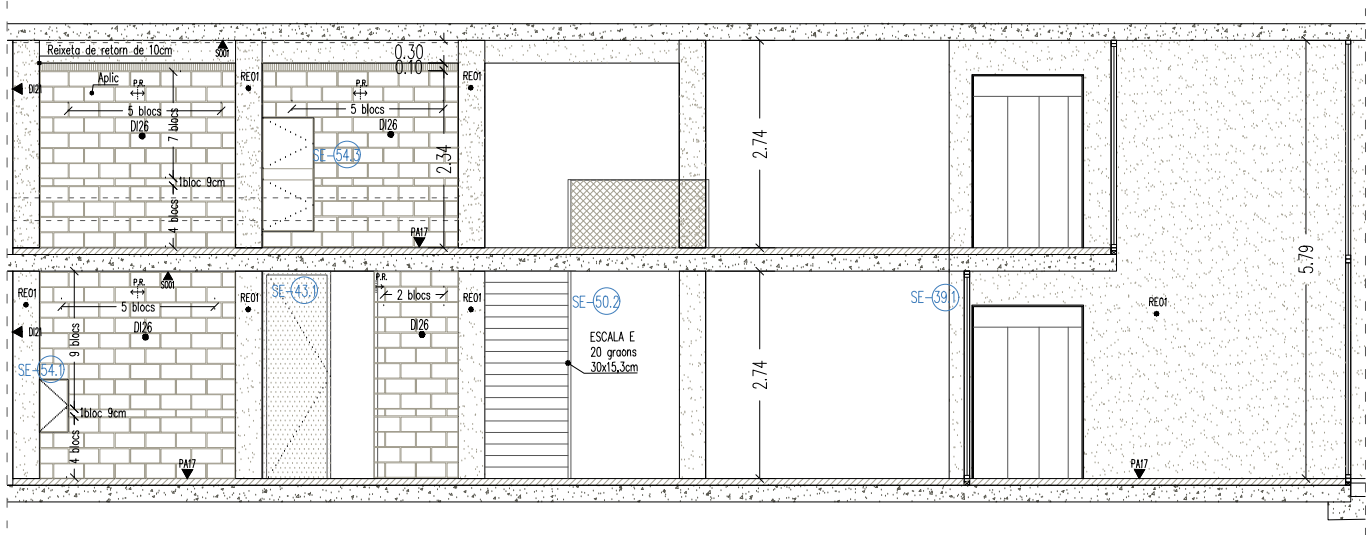

ALÇAT 3

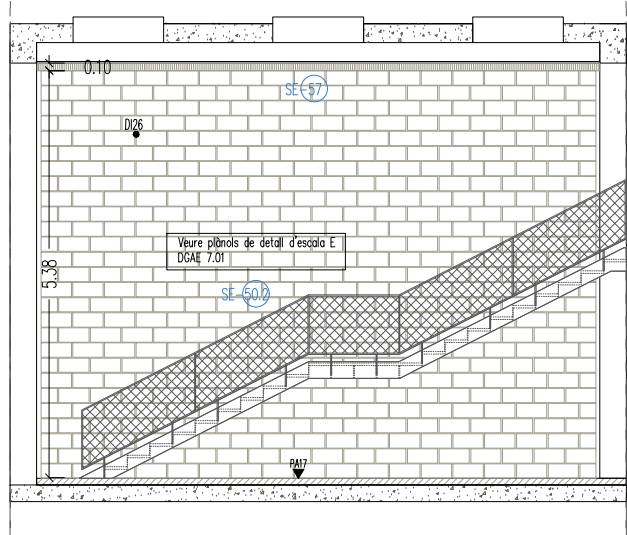

ALÇAT 4

Projecte
PROJECTE MODIFICAT CONSTRUCCIÓ DE 83 HABITATGES
DOTACIONALS PER A GENT GRAN, UT. DE CONVIVÈNCIA I
EQUIPAMENTS PEL BARRI A L'ESPAI QUIRÓ

Situació
AVINGUDA MARE DE DÉU DE MONTSERRAT 5-11
BARCELONA

Plànol
ALÇATS EQUIPAMENT PB I
Serveis compartits - nucli A

Escala
A3 1/100
A1 1/50

Data
MAIG 2025

Nº
DGAE 6.06

Nº IMHAB
035/17

l'Arquitecte
ESPINET/UBACH ARQUITECTES I ASSOCIATS SLP
PAU BAJET I MARIA GIRAMÉ, UTE

EI Contractista

EI IMHAB

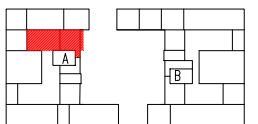
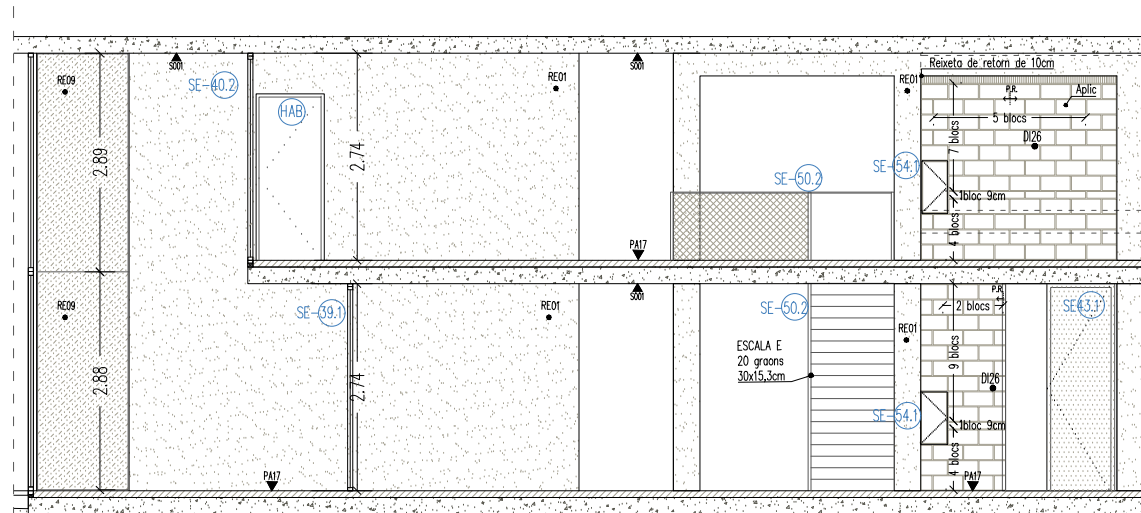
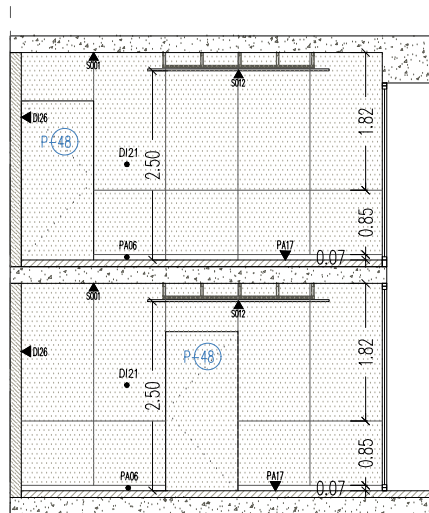
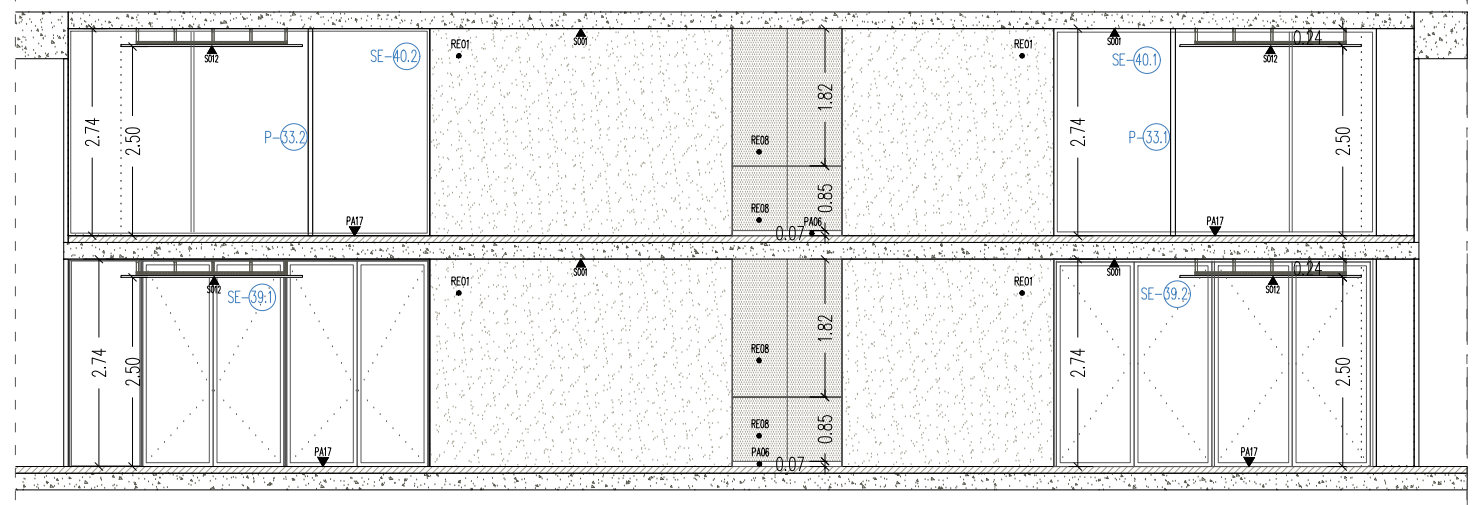
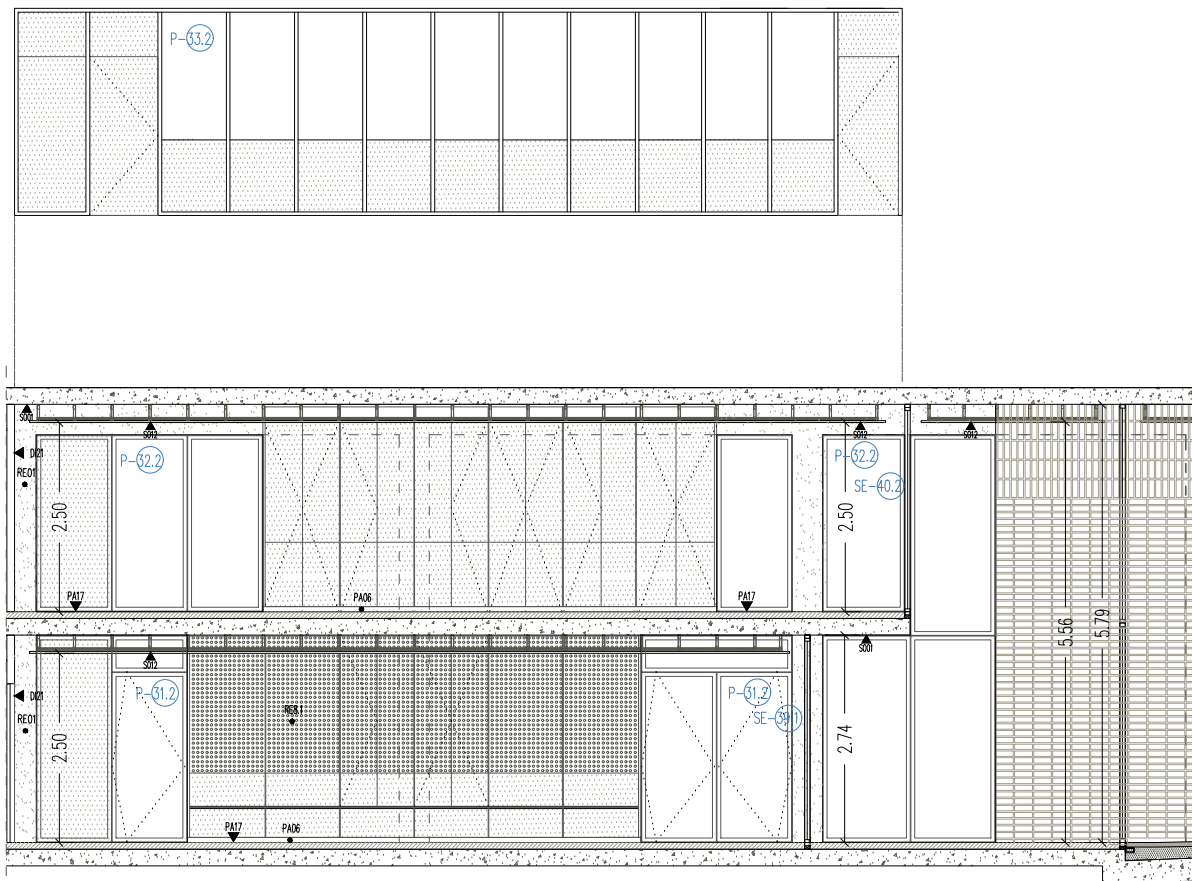

 Institut Municipal de l'Habitatge i Rehabilitació		Ajuntament de Barcelona 	
Projecte PROJECTE MODIFICAT CONSTRUCCIÓ DE 83 HABITATGES DOTACIONALS PER A GENT GRAN, UT. DE CONVIVÈNCIA I EQUIPAMENTS PEL BARRI A L'ESPAI QUIRÓ			
Situació AVINGUDA MARE DE DÉU DE MONTSERRAT 5-11 BARCELONA			
Plànol ALÇATS EQUIPAMENTS PB II Casal de joves - nuclí A			
Escala A3 1/100 A1 1/50		Nº DGAE 6.07	
Data MAIG 2025		Nº IMHAB 035/17	
l'Arquitecte ESPINET/UBACH ARQUITECTES I ASSOCIATS SLP PAU BAJET I MARIA GIRAMÉ, UTE			
El Contractista			
El IMHAB			

CARRER MARE DE DÉU DE LA SALUT

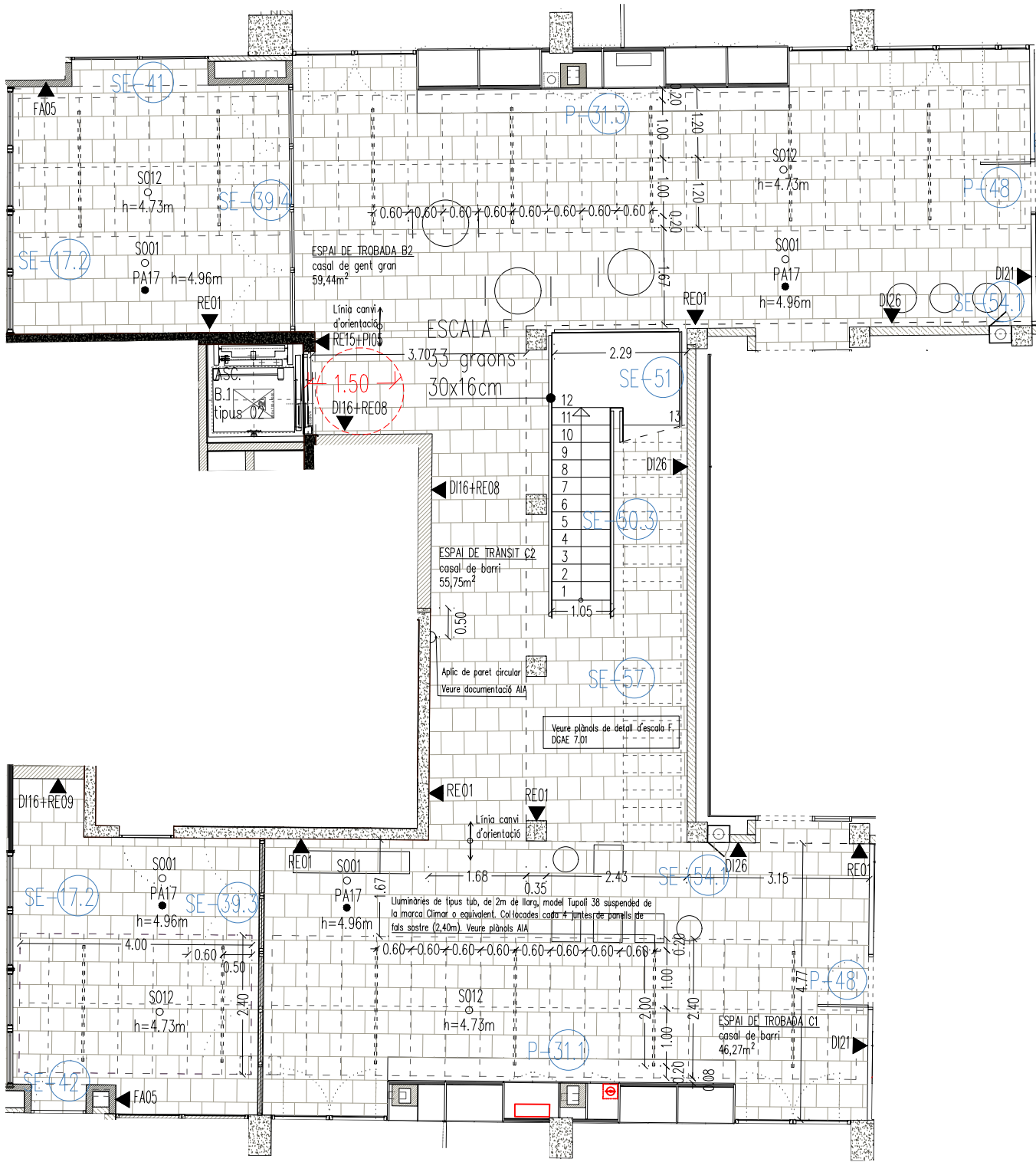

CARRER MARE DE DÉU DE MONTSERRAT

PLANTA BAIXA B
(COTA +0.83)

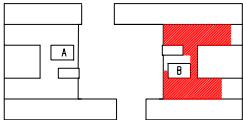

Institut Municipal de l'Habitatge i Rehabilitació Ajuntament de Barcelona	
Projecte PROJECTE MODIFICAT CONSTRUCCIÓ DE 83 HABITATGES DOTACIONALS PER A GENT GRAN, UT. DE CONVIVÈNCIA I EQUIPAMENTS PEL BARRI A L'ESPAI QUIRÓ	
Situació AVINGUDA MARE DE DÉU DE MONTSERRAT 5-11 BARCELONA	
Plànol ESPAIS DE TROBADA PLANTA BAIXA B casal de barri i casal de gent gran PLANTA	
Escala A3 1/200 A1 1/100	Nº DGAE 6.08
Data FEBRER 2025	Nº IMHAB 035/17
l'Arquitecte ESPINET/UBACH ARQUITECTES I ASSOCIATS SLP PAU BAJET I MARIA GIRAMÉ, UTE	
El Contractista	
El IMHAB	

CARRER MARE DE DÉU DE LA SALUT

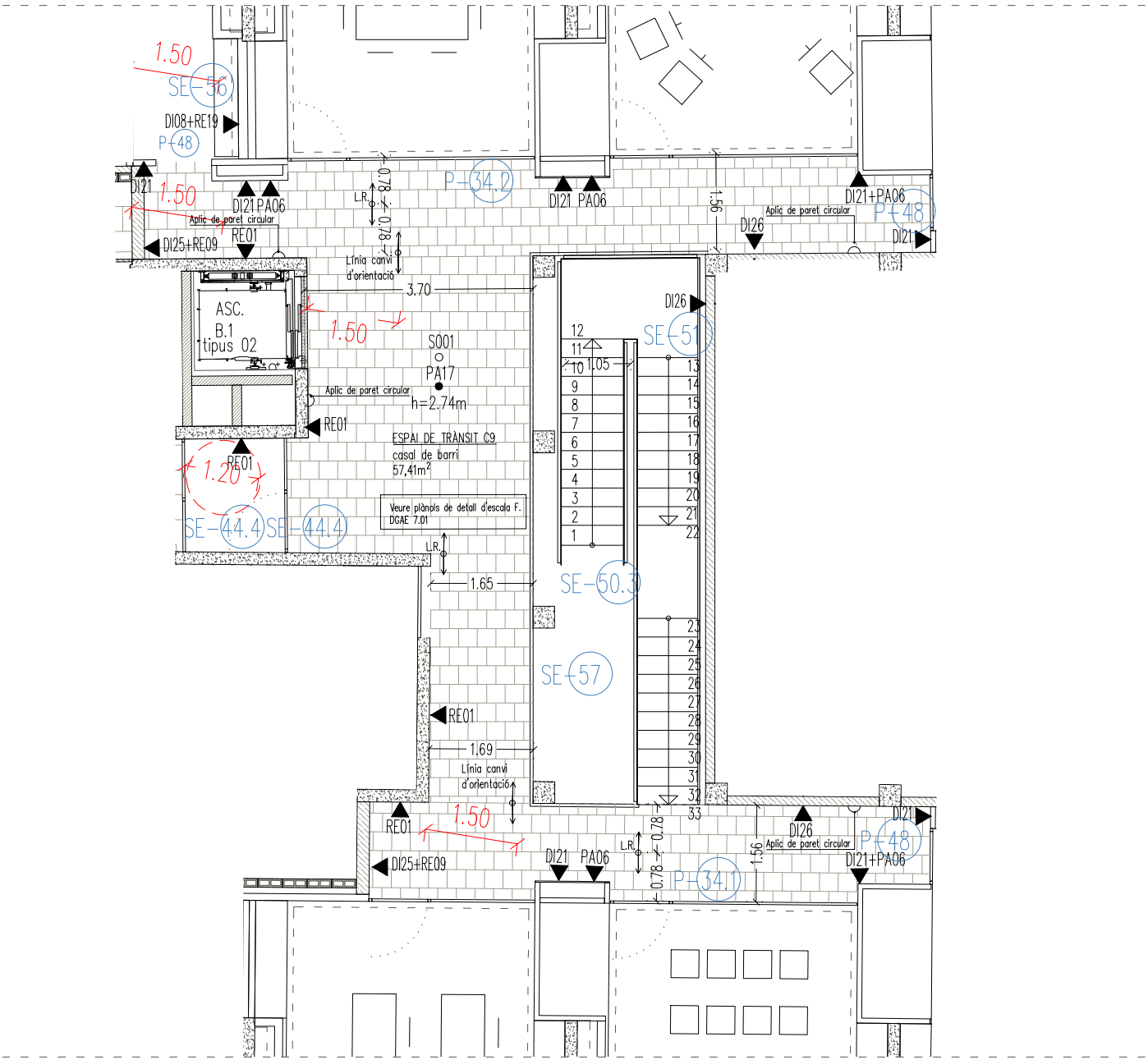

CARRER MARE DE DÉU DE MONTSERRAT

PLANTA PRIMERA
(COTA +6,10m)

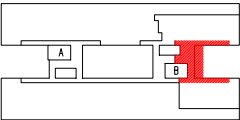

<div><div><div></div><div><div>Institut Municipal de l'Habitatge i Rehabilitació</div></div></div><div><div>Ajuntament de Barcelona</div><div></div></div></div>	
<div>Projecte</div> <div>PROJECTE MODIFICAT CONSTRUCCIÓ DE 83 HABITATGES DOTACIONALS PER A GENT GRAN, UT. DE CONVIVÈNCIA I EQUIPAMENTS PEL BARRI A L'ESPAI QUIRÓ</div>	
<div>Situació</div> <div>AVINGUDA MARE DE DÉU DE MONTSERRAT 5-11 BARCELONA</div>	
<div>Plànol</div> <div>ESPAI DE TROBADA casal de barri PLANTA</div>	
<div>Escala</div> <div>A3 1/200 A1 1/100</div>	<div>Nº</div> <div>DGAE 6.09</div>
<div>Data</div> <div>MAIG 2025</div>	<div>Nº IMHAB</div> <div>035/17</div>
<div>I'Arquitecte</div> <div>ESPINET/UBACH ARQUITECTES I ASSOCIATS SLP PAU BAJET I MARIA GIRAMÉ, UTE</div>	
<div>EI Contractista</div>	
<div>EI IMHAB</div>	

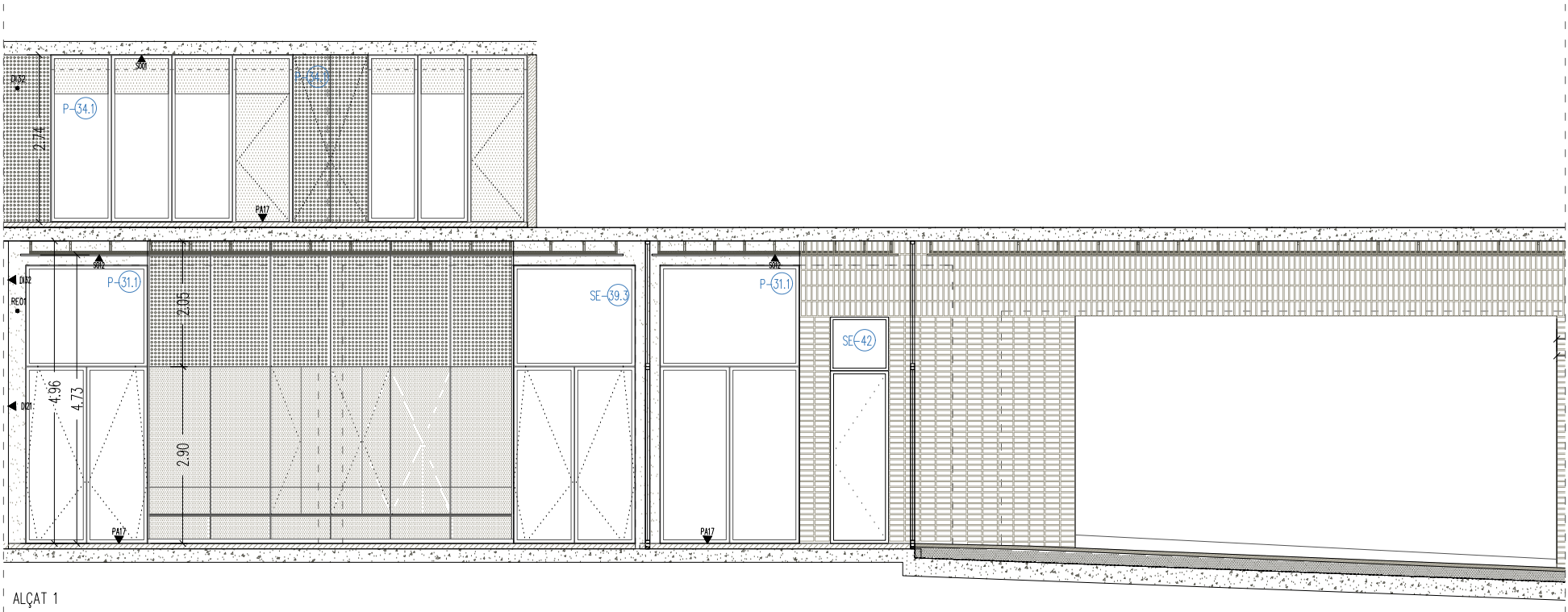

ALÇAT 1

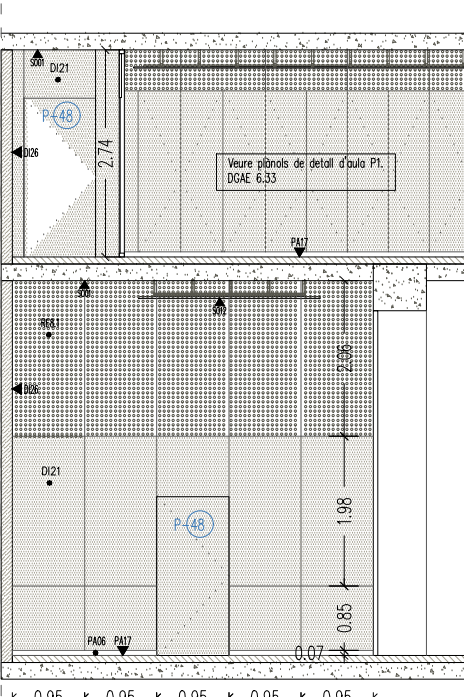

ALÇAT 2

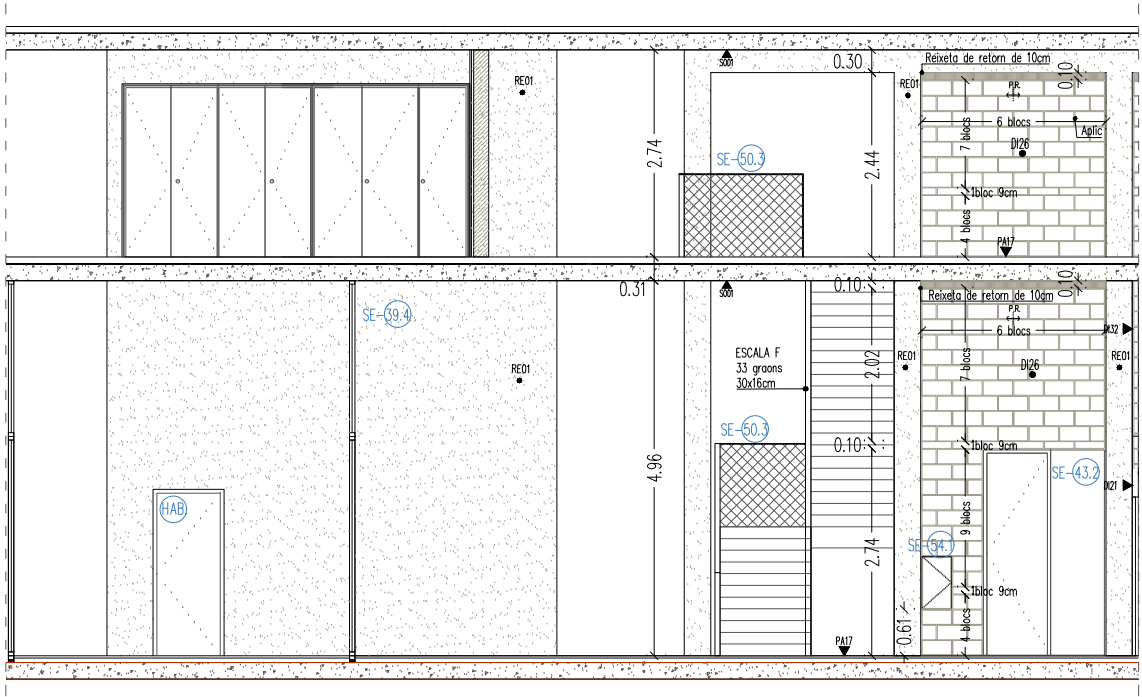

ALÇAT 3

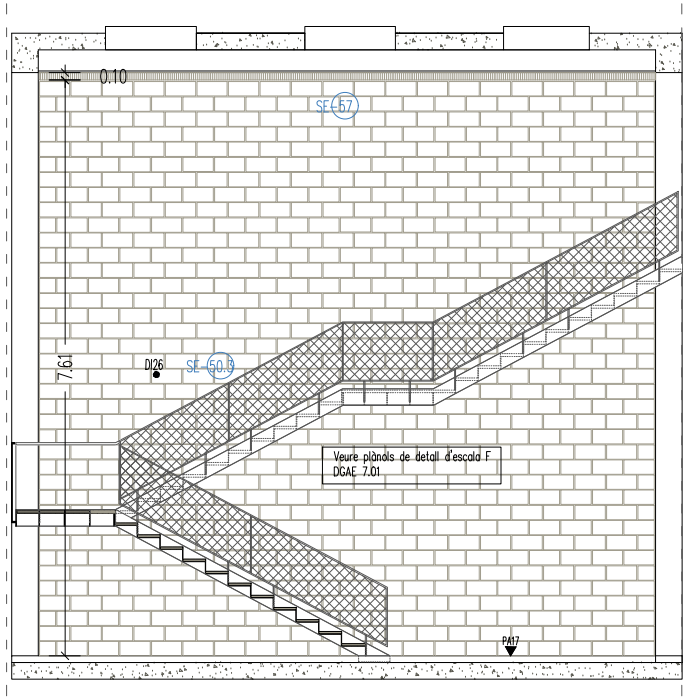

ALÇAT 4

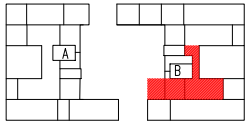

B Institut Municipal de l'Habitatge i Rehabilitació		Ajuntament de Barcelona	
Projecte PROJECTE MODIFICAT CONSTRUCCIÓ DE 83 HABITATGES DOTACIONALS PER A GENT GRAN, UT. DE CONVIVÈNCIA I EQUIPAMENTS PEL BARRI A L'ESPAI QUIRÓ			
Situació AVINGUDA MARE DE DÉU DE MONTSERRAT 5-11 BARCELONA			
Plànol ALÇATS EQUIPAMENTS PB III Casal de gent gran i casal de barri - nucli B			
Escala A3 1/100 A1 1/50		Nº DGAE 6.10	
Data MAIG 2025		Nº IMHAB 035/17	
l'Arquitecte ESPINET/UBACH ARQUITECTES I ASSOCIATS SLP PAU BAJET I MARIA GIRAMÉ, UTE			
El Contractista			
El IMHAB			

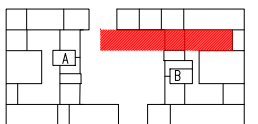
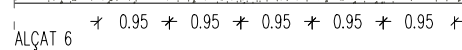

 Institut Municipal de l'Habitatge i Rehabilitació	Ajuntament de Barcelona 
Projecte PROJECTE MODIFICAT CONSTRUCCIÓ DE 83 HABITATGES DOTACIONALS PER A GENT GRAN. UT. DE CONVIVÈNCIA I EQUIPAMENTS PEL BARRI A L'ESPAI QUIRÓ	
Situació AVINGUDA MARE DE DÉU DE MONTSERRAT 5-11 BARCELONA	
Plànol ALÇATS EQUIPAMENTS PB IV Casal de gent gran i casal de barri - nucli B	
Escala A3 1/100 A1 1/50	Nº DGAE 6.11
Data MAIG 2025	Nº IMHAB 035/17
l'Arquitecte ESPINET/UBACH ARQUITECTES I ASSOCIATS SLP PAU BAJET I MARIA GIRAMÉ, UTE	
El Contractista	
El IMHAB	

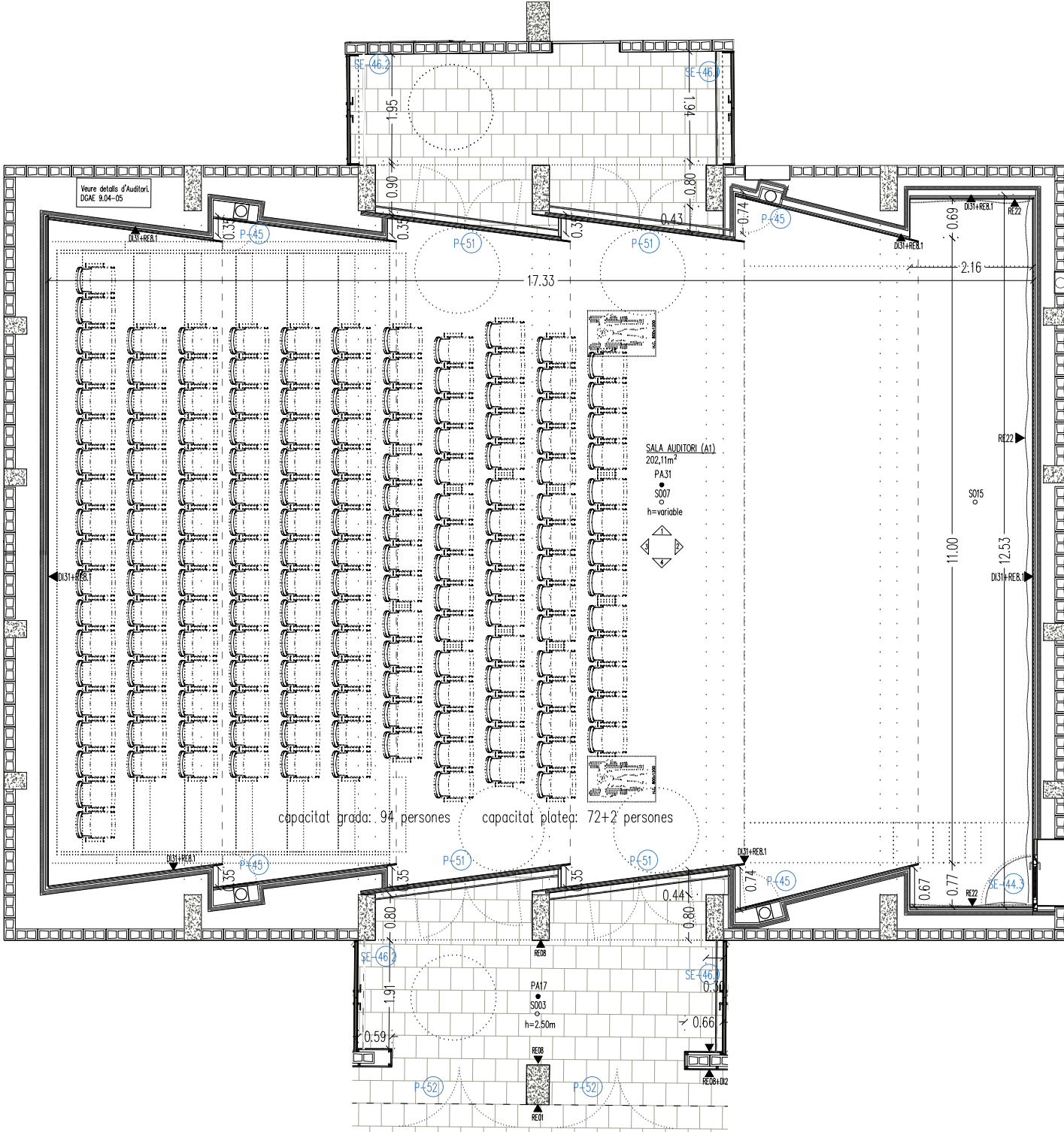

PLANTA AUDITORI A1
SERVEIS COMPARTITS
(COTA -5.30)

<div><div><div></div><div><div>Institut Municipal de l'Habitatge i Rehabilitació</div></div></div><div><div>Ajuntament de Barcelona</div><div></div></div></div>	
<div>Projecte</div> <div>PROJECTE MODIFICAT CONSTRUCCIÓ DE 83 HABITATGES DOTACIONALS PER A GENT GRAN, UT. DE CONVIVÈNCIA I EQUIPAMENTS PEL BARRI A L'ESPAI QUIRÓ</div>	
<div>Situació</div> <div>AVINGUDA MARE DE DÉU DE MONTSERRAT 5-11 BARCELONA</div>	
<div>Plànol</div> <div>AUDITORI A1 PLANTA</div>	
<div>Escala</div> <div>A3 1/100 A1 1/50</div>	<div>Nº</div> <div>DGAE 6.12</div>
<div>Data</div> <div>FEBRER 2025</div>	<div>Nº IMHAB</div> <div>035/17</div>
<div>l'Arquitecte</div> <div>ESPINET/UBACH ARQUITECTES I ASSOCIATS SLP PAU BAJET I MARIA GIRAMÉ, UTE</div>	
<div>El Contractista</div>	
<div>El IMHAB</div>	

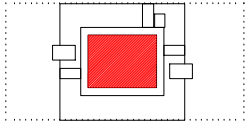
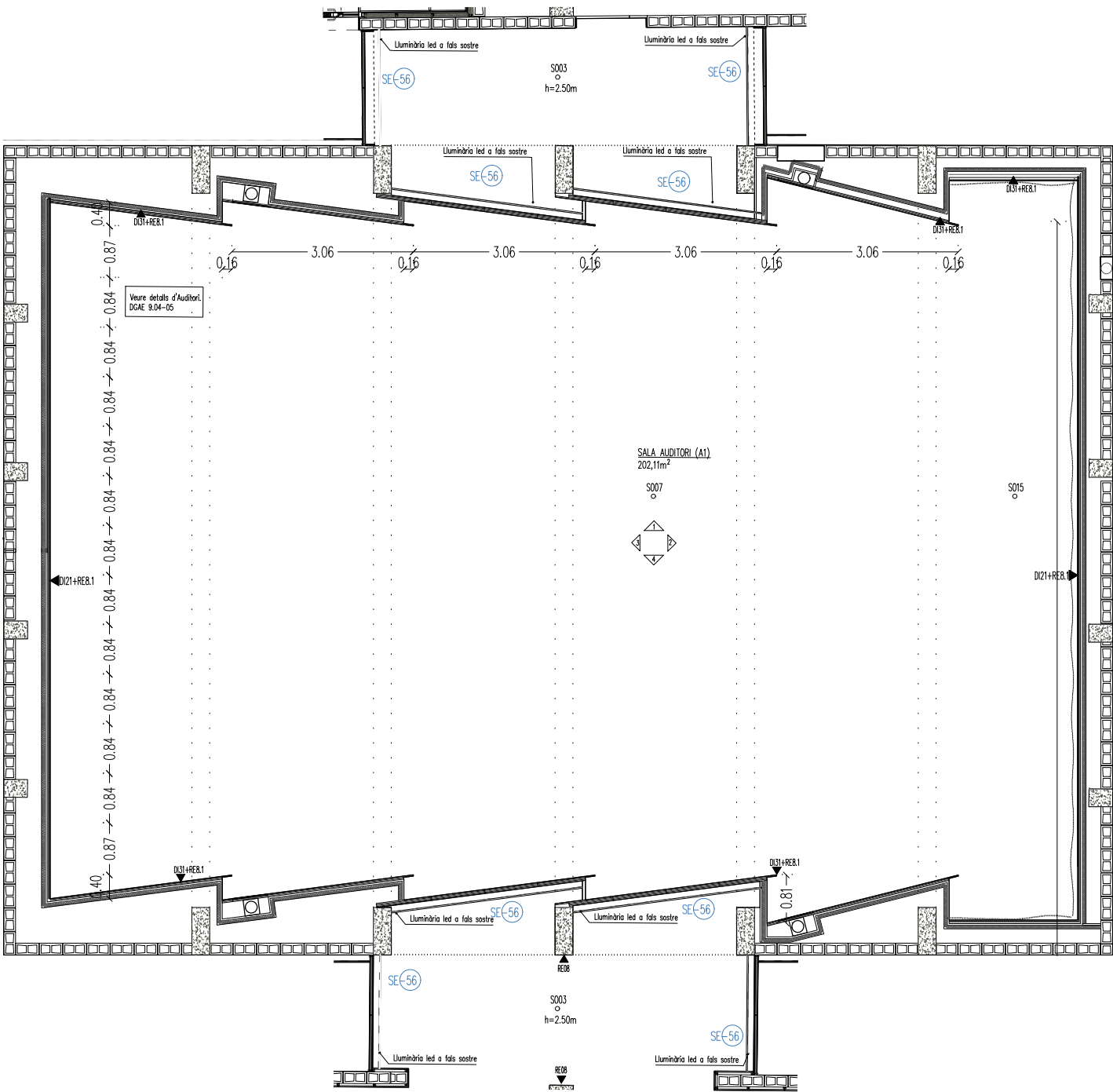

PLANTA SOSTRE AUDITORI
(COTA -5.30)

<div><div><div></div><div><div>Institut Municipal de l'Habitatge i Rehabilitació</div></div></div><div><div>Ajuntament de Barcelona</div><div></div></div></div>	
<div>Projecte</div> <div>PROJECTE MODIFICAT CONSTRUCCIÓ DE 83 HABITATGES DOTACIONALS PER A GENT GRAN, UT. DE CONVIVÈNCIA I EQUIPAMENTS PEL BARRI A L'ESPAI QUIRÓ</div>	
<div>Situació</div> <div>AVINGUDA MARE DE DÉU DE MONTSERRAT 5-11 BARCELONA</div>	
<div>Plànol</div> <div>AUDITORI A1 SOSTRE</div>	
<div>Escala</div> <div>A3 1/50 A1 1/50</div>	<div>Nº</div> <div>DGAE 6.13</div>
<div>Data</div> <div>FEBRER 2025</div>	<div>Nº IMHAB</div> <div>035/17</div>
<div>l'Arquitecte</div> <div>ESPINET/UBACH ARQUITECTES I ASSOCIATS SLP PAU BAJET I MARIA GIRAMÉ, UTE</div>	
<div>El Contractista</div>	
<div>El IMHAB</div>	



	Institut Municipal de l'Habitatge i Rehabilitació	Ajuntament de Barcelona	
<p>Projecte PROJECTE MODIFICAT CONSTRUCCIÓ DE 83 HABITATGES DOTACIONALS PER A GENT GRAN, UT. DE CONVIVÈNCIA I EQUIPAMENTS PEL BARRI A L'ESPAI QUIRÓ</p>			
<p>Situació AVINGUDA MARE DE DÉU DE MONTSERRAT 5-11 BARCELONA</p>			
<p>Plànol AUDITORI A1 ALÇATS</p> <div data-bbox="2881 1654 2908 1692">  </div>			
<p>Escala A3 1/100 A1 1/50</p>		<p>Nº DGAE 6.14</p>	
<p>Data FEBRER 2025</p>		<p>Nº IMHAB 035/17</p>	
<p>I'Arquitecte ESPINET/UBACH ARQUITECTES I ASSOCIATS SLP PAU BAJET I MARIA GIRAMÉ, UTE</p>			
<p>El Contractista</p>			
<p>El IMHAB</p>			

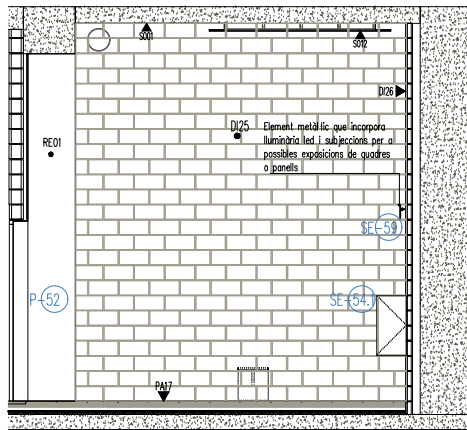

ALÇAT 1

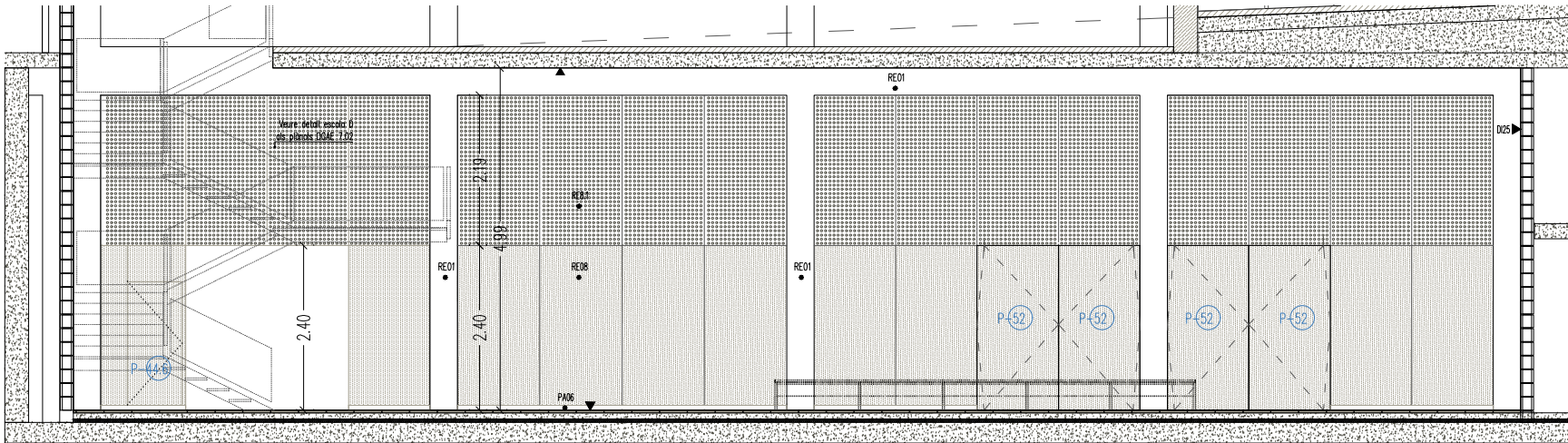

ALÇAT 4

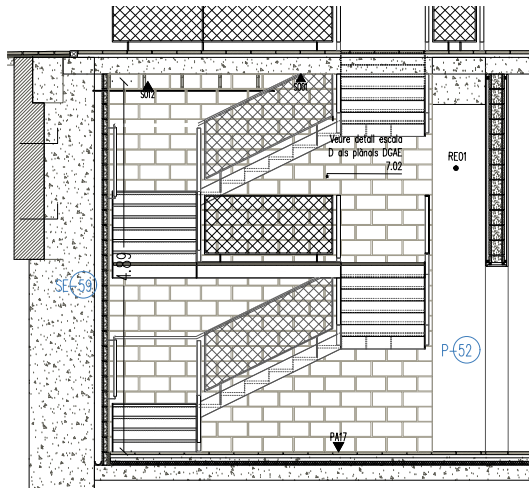

ALÇAT 3

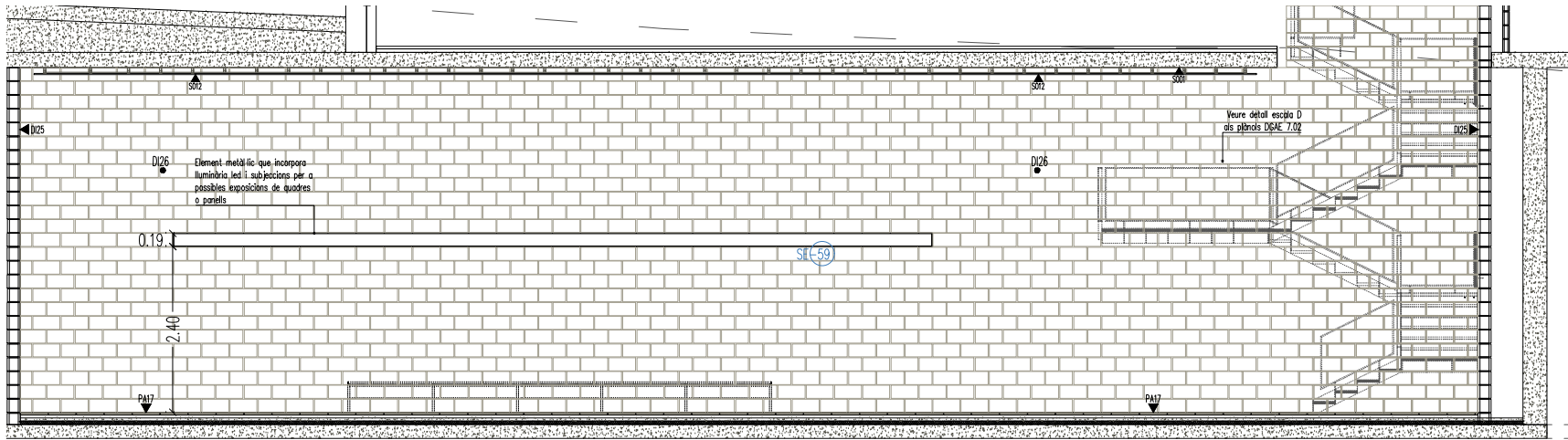

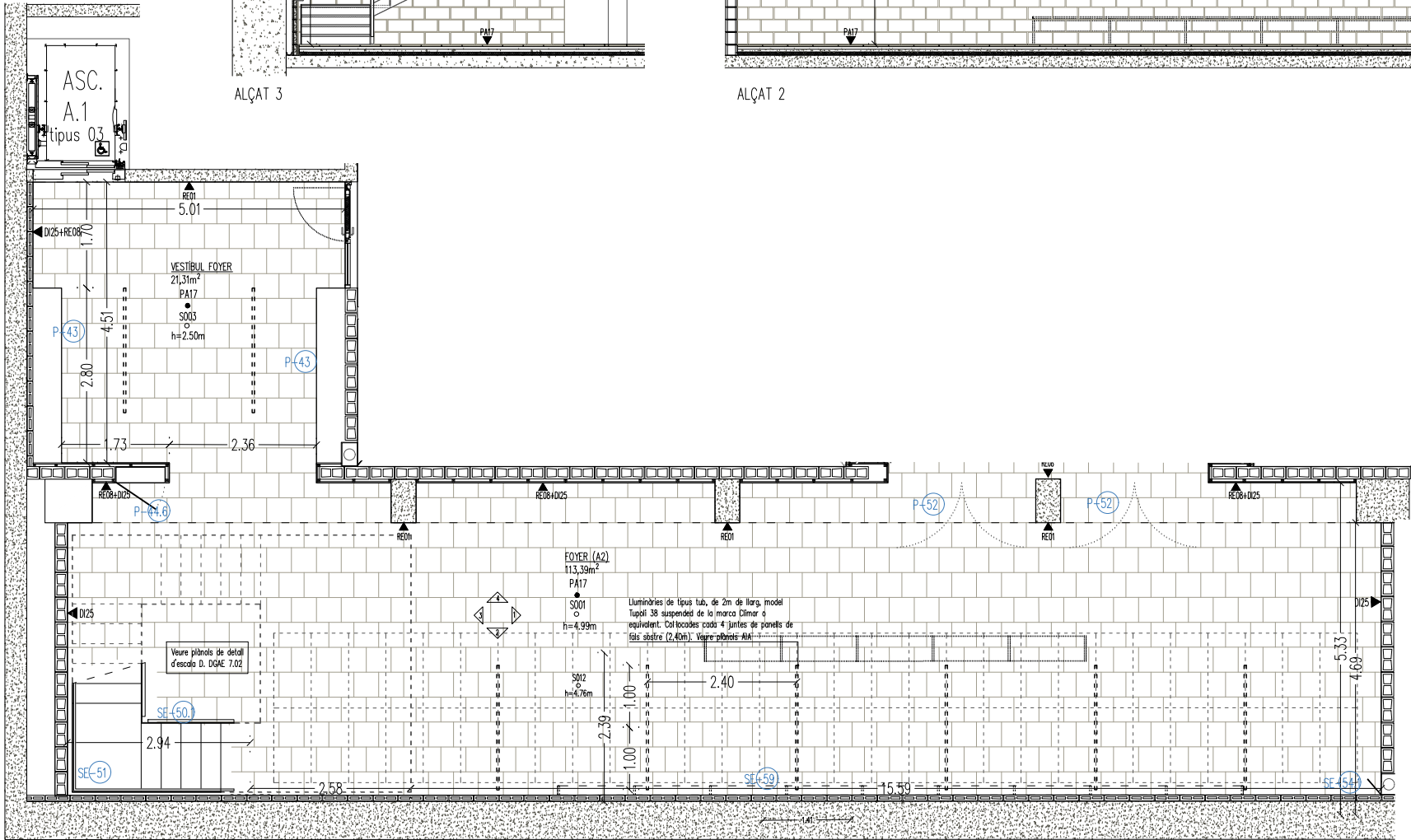

ALÇAT 2

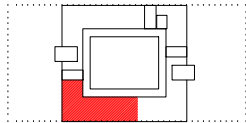

PLANTA FOYER A2
SERVEIS COMPARTITS
(COTA -5.30)



 Institut Municipal de l'Habitatge i Rehabilitació		 Ajuntament de Barcelona		
Projecte				
PROJECTE MODIFICAT CONSTRUCCIÓ DE 83 HABITATGES DOTACIONALS PER A GENT GRAN, UT. DE CONVIVÈNCIA I EQUIPAMENTS PEL BARRI A L'ESPAI QUIRÓ				
Situació				
AVINGUDA MARE DE DÉU DE MONTSERRAT 5-11 BARCELONA				
Plànol				
FOYER A2 I PLANTA I SOSTRE A				
				
Escala		Nº		
A3 1/50 A1 1/25		DGAE 6.15		
Data		Nº IMHAB		
FEBRER 2025		035/17		
l'Arquitecte				
ESPINET/UBACH ARQUITECTES I ASSOCIATS SLP PAU BAJET I MARIA GIRAMÉ, UTE				
El Contractista				
El IMHAB				

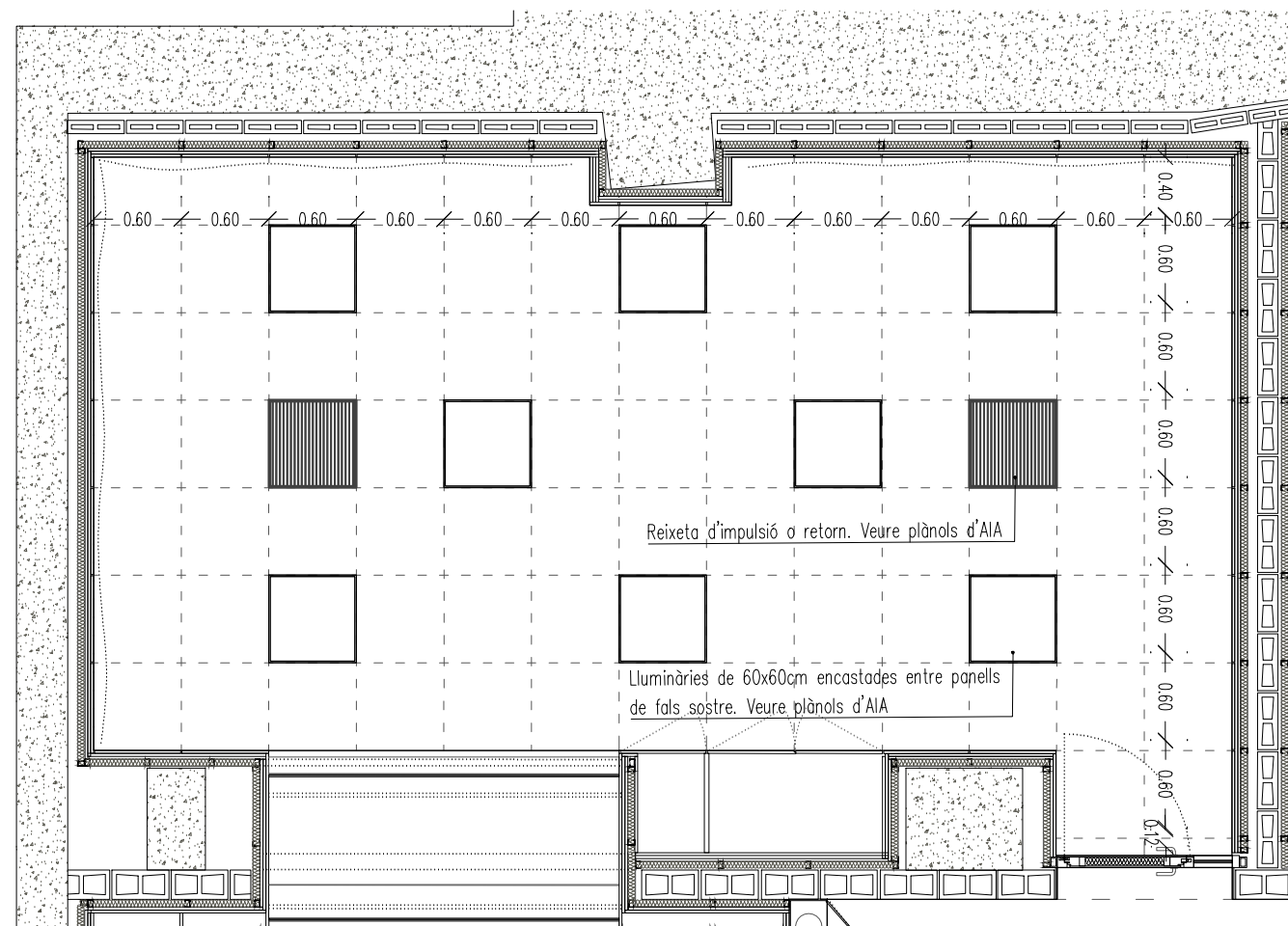
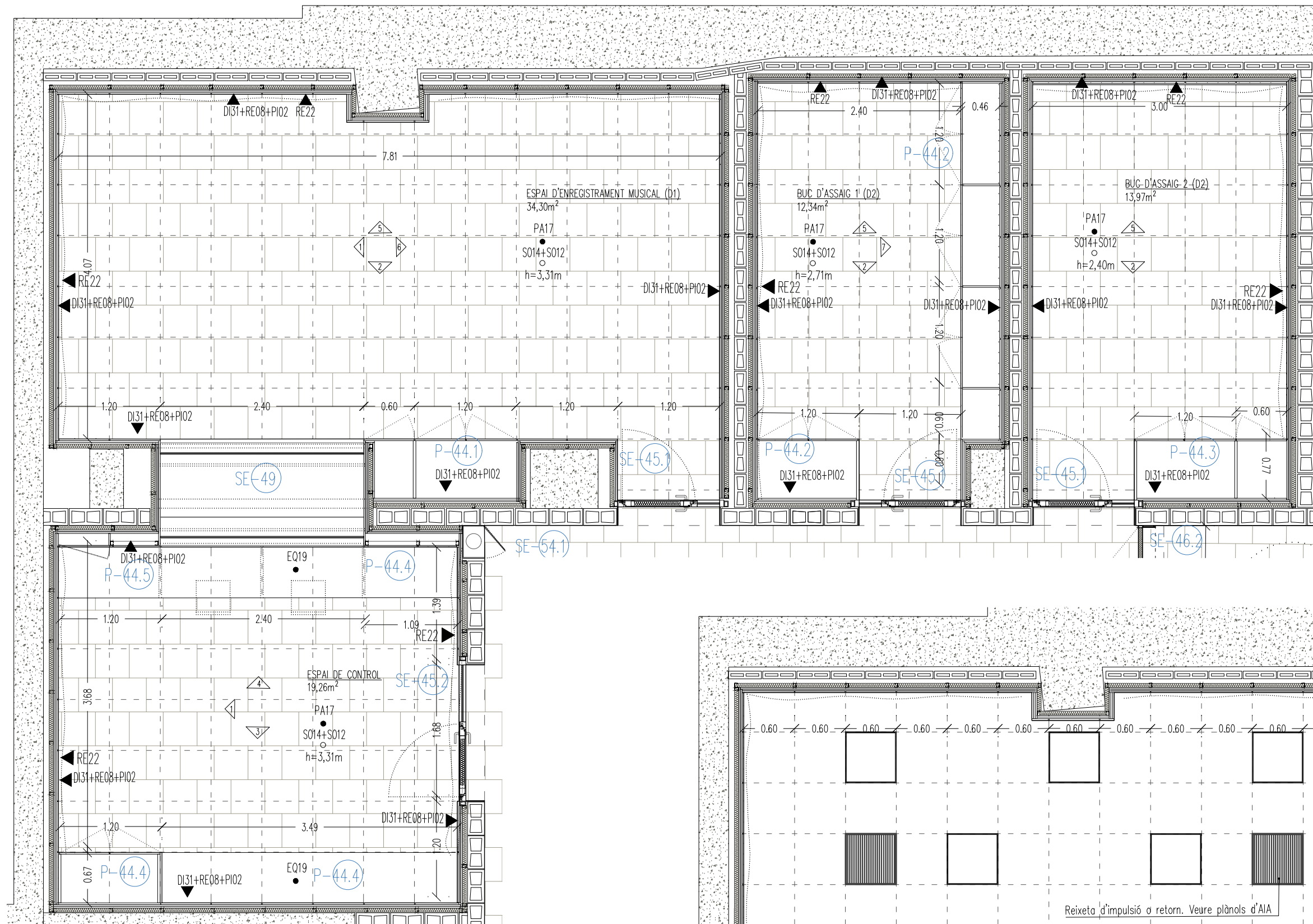



PLANTA

SOSTRE

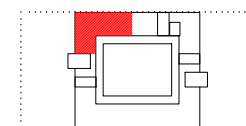
BUCS D'ASSAIG D1, D2, D3 I SALA DE CONTROL
TALLER DE JOVES
(COTA -5.30)



 Institut Municipal de l'Habitatge i Rehabilitació		Ajuntament de Barcelona 	
Projecte PROJECTE MODIFICAT CONSTRUCCIÓ DE 83 HABITATGES DOTACIONALS PER A GENT GRAN, UT. DE CONVIVÈNCIA I EQUIPAMENTS PEL BARRI A L'ESPAI QUIRÓ			
Situació AVINGUDA MARE DE DÉU DE MONTSERRAT 5-11 BARCELONA			
Plànol BUCS D'ASSAIG D1,D2 i D3 planta		<div></div> Nº DGAE 6.16	
Escala A3 1/50 A1 1/25		Nº IMHAB 035/17	
Data FEBRER 2025			
l'Arquitecte ESPINET/UBACH ARQUITECTES I ASSOCIATS SLP PAU BAJET I MARIA GIRAMÉ, UTE			
El Contractista			
El IMHAB			

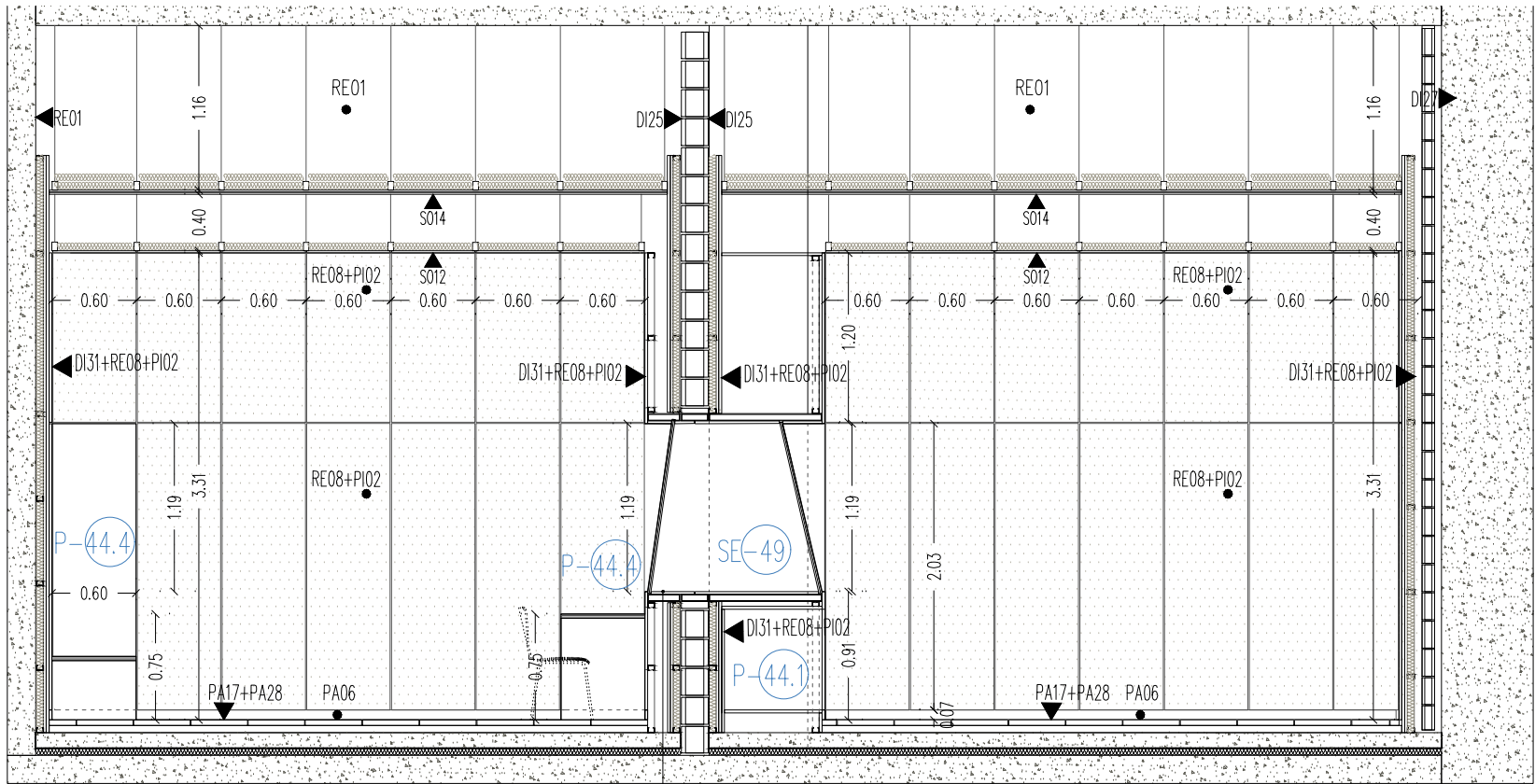

ALÇAT 1

Zona entre vidres enmarcada a 4 costats per plaques de fibres vegetals e=25mm aglomerades amb ciment muntat, tipus Celenit A Pintado o equivalent

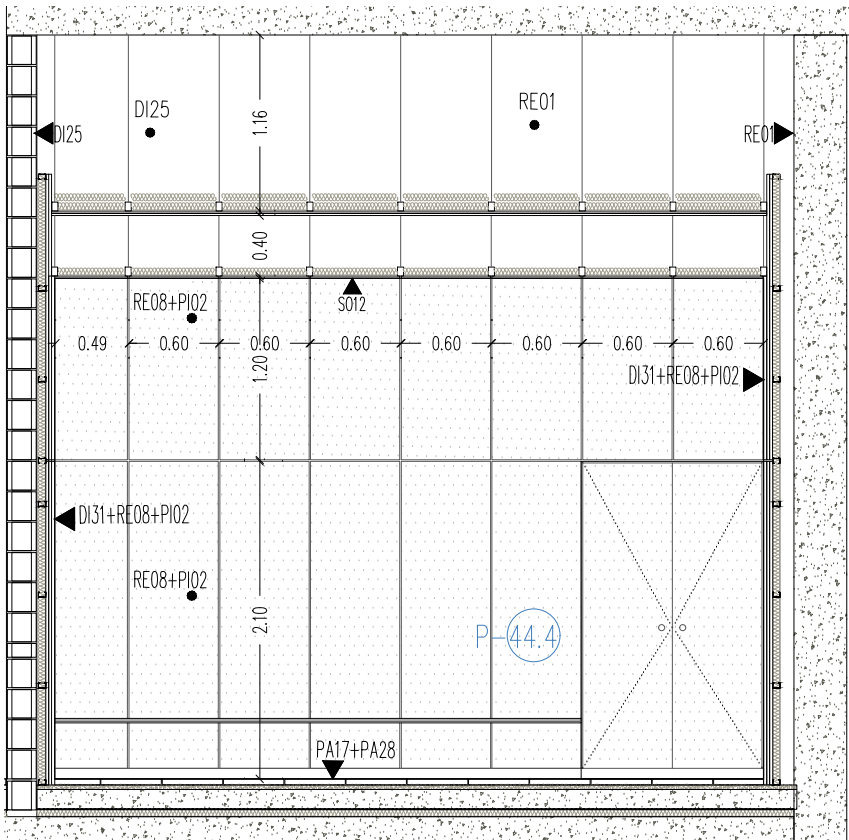

ALÇAT 3

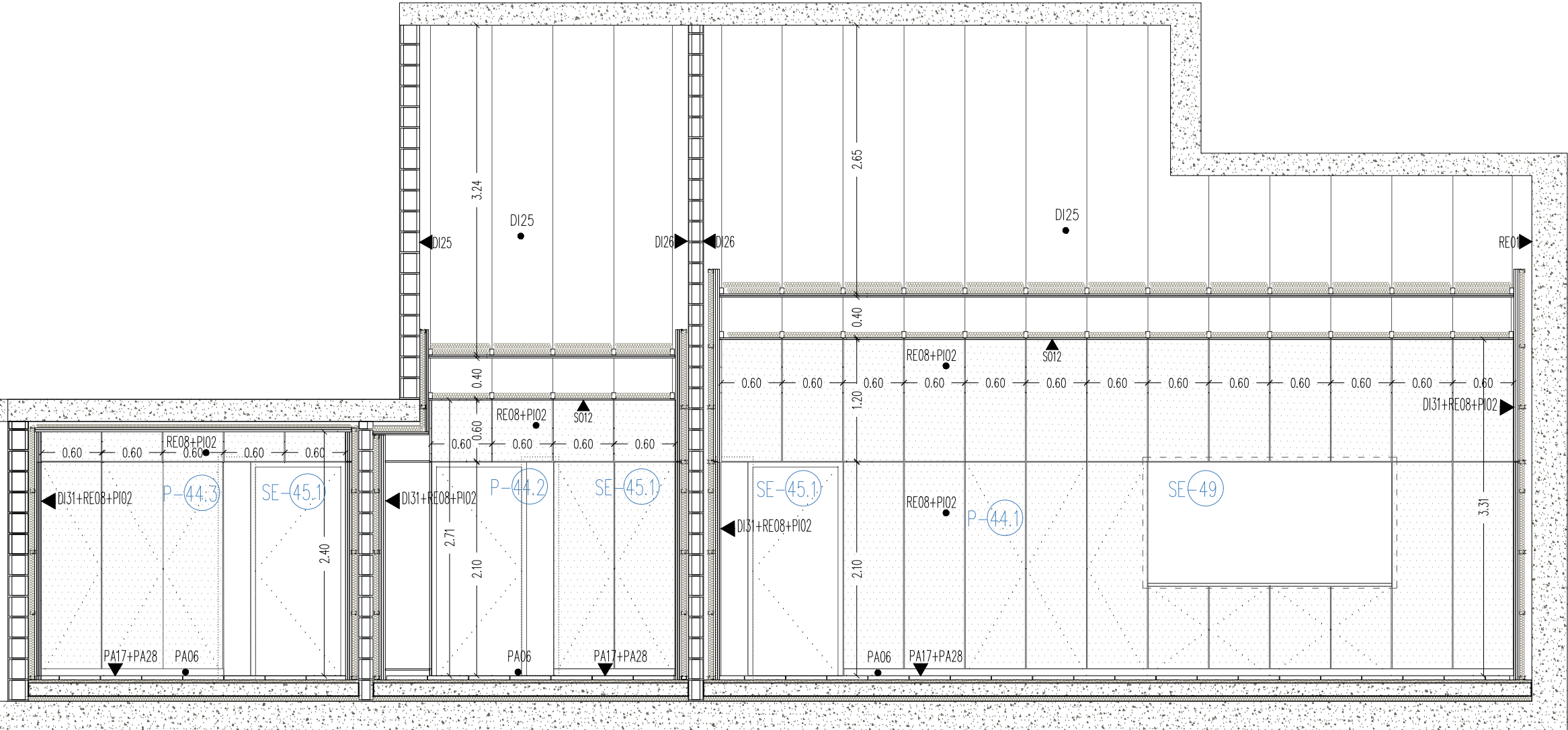

ALÇAT 2

B Institut Municipal de l'Habitatge i Rehabilitació		Ajuntament de Barcelona		
Projecte PROJECTE MODIFICAT CONSTRUCCIÓ DE 83 HABITATGES DOTACIONALS PER A GENT GRAN, UT. DE CONVIVÈNCIA I EQUIPAMENTS PEL BARRI A L'ESPAI QUIRÓ				
Situació AVINGUDA MARE DE DÉU DE MONTSERRAT 5-11 BARCELONA				
Plànol BUCS D'ASSAIG alçats I 				
Escala A3 1/70 A1 1/35		Nº DGAE 6.17		
Data FEBRER 2025		Nº IMHAB 035/17		
l'Arquitecte ESPINET/UBACH ARQUITECTES I ASSOCIATS SLP PAU BAJET I MARIA GIRAMÉ, UTE				
El Contractista				
El IMHAB				

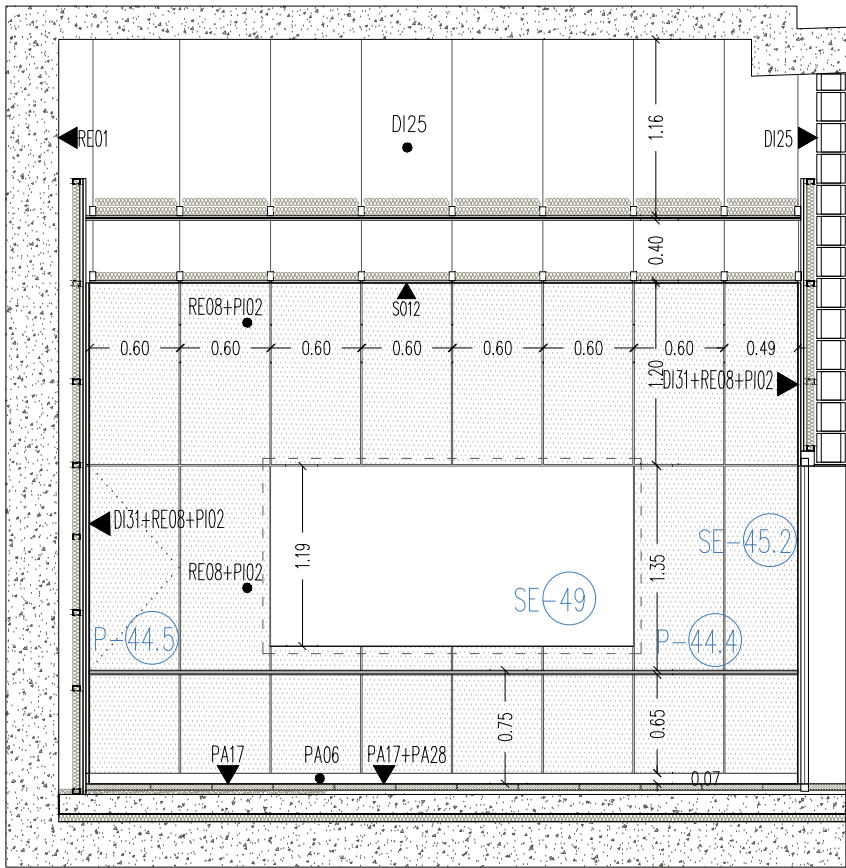

ALÇAT 4

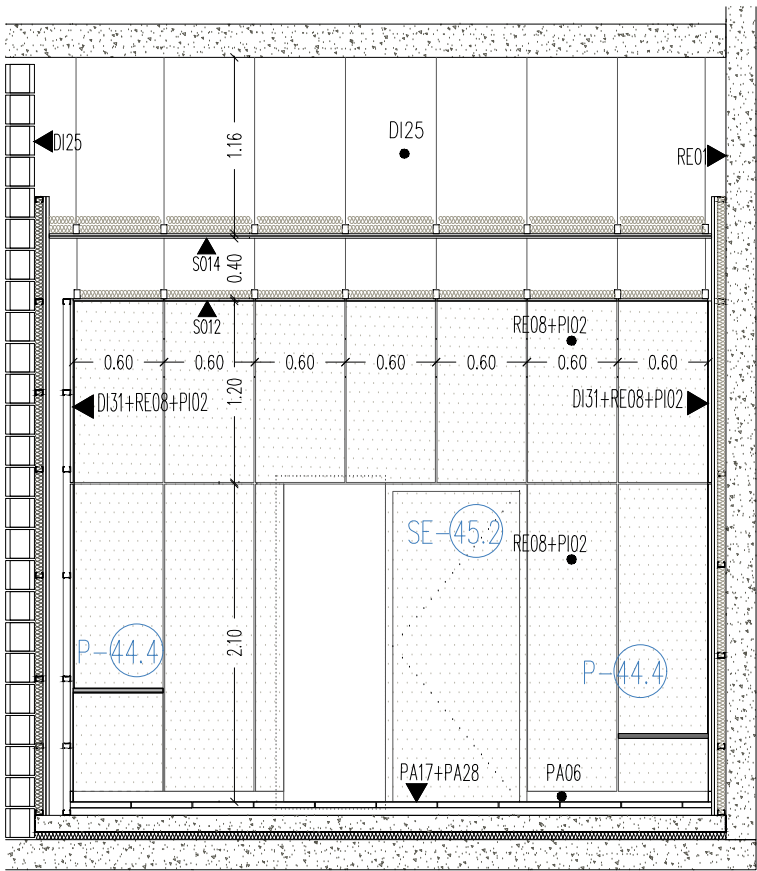

ALÇAT 6

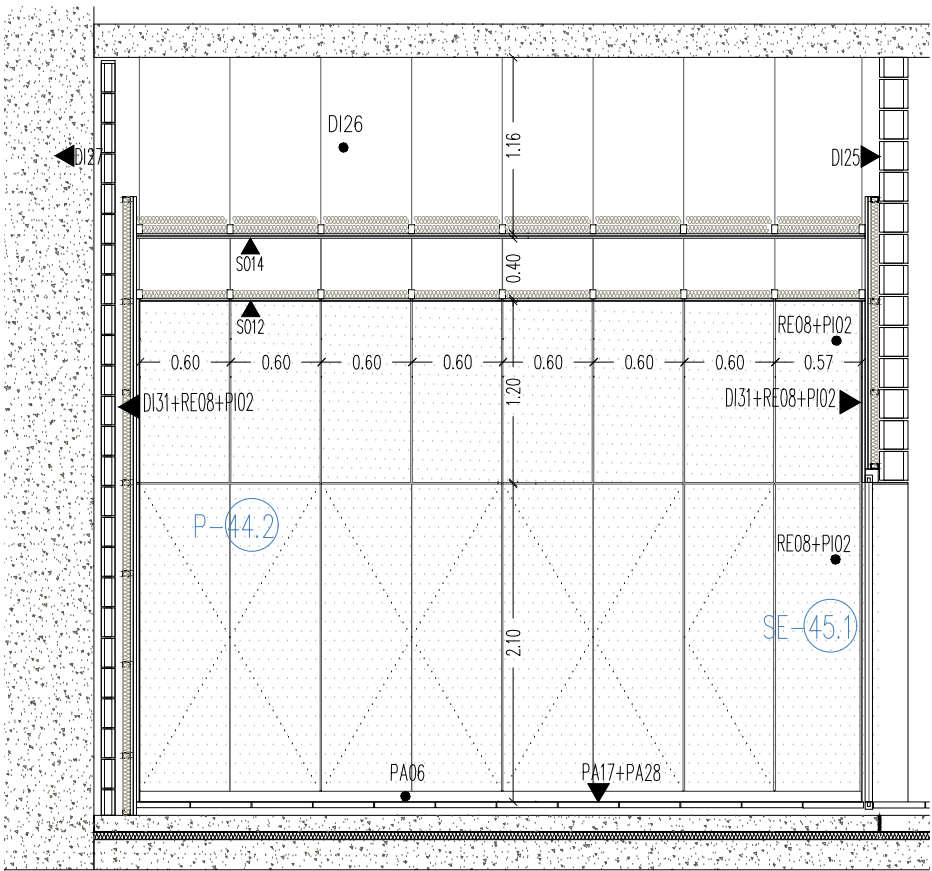

ALÇAT 7

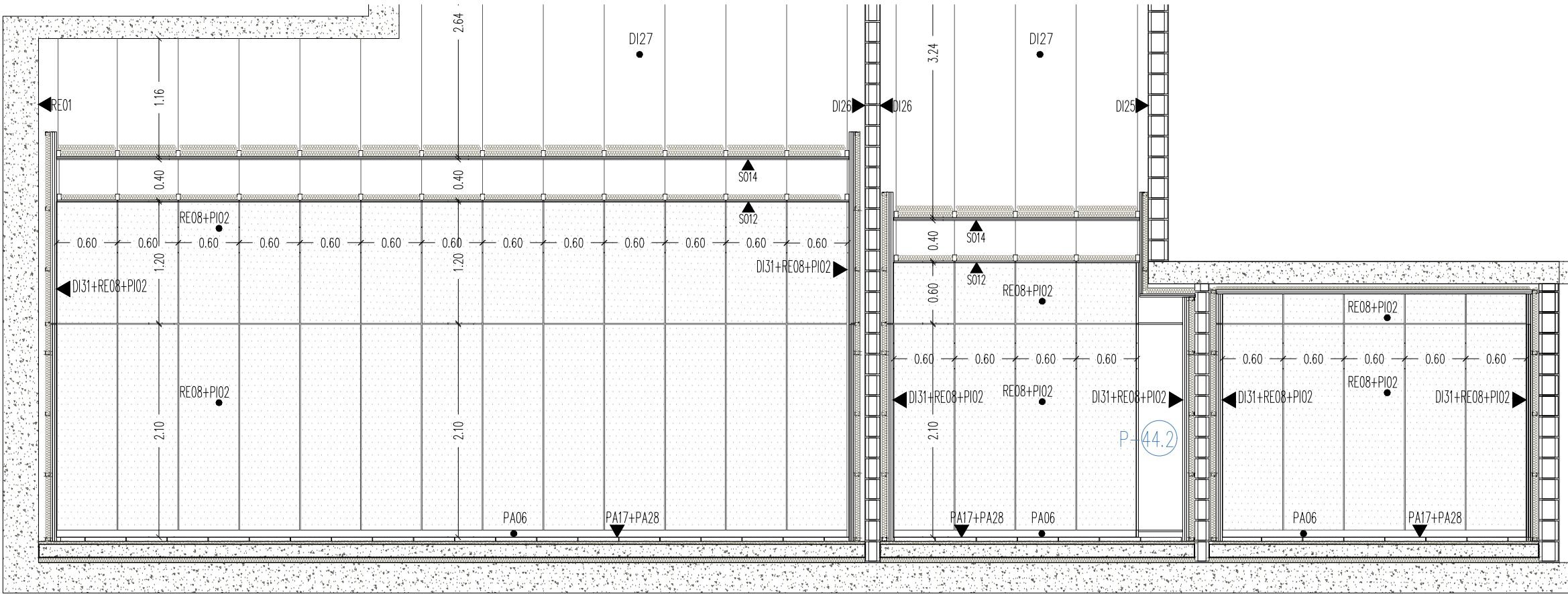

ALÇAT 5

Institut Municipal de l'Habitatge i Rehabilitació	
Ajuntament de Barcelona	
Projecte PROJECTE MODIFICAT CONSTRUCCIÓ DE 83 HABITATGES DOTACIONALS PER A GENT GRAN, UT. DE CONVIVÈNCIA I EQUIPAMENTS PEL BARRI A L'ESPAI QUIRÓ	
Situació AVINGUDA MARE DE DÉU DE MONTSERRAT 5-11 BARCELONA	
Plànol BUCS D'ASSAIG alçats II	
Escala A3 1/50 A1 1/25	Nº DGAE 6.18
Data MAIG 2025	Nº IMHAB 035/17
l'Arquitecte ESPINET/UBACH ARQUITECTES I ASSOCIATS SLP PAU BAJET I MARIA GIRAMÉ, UTE	
El Contractista	
El IMHAB	

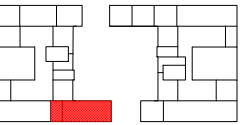
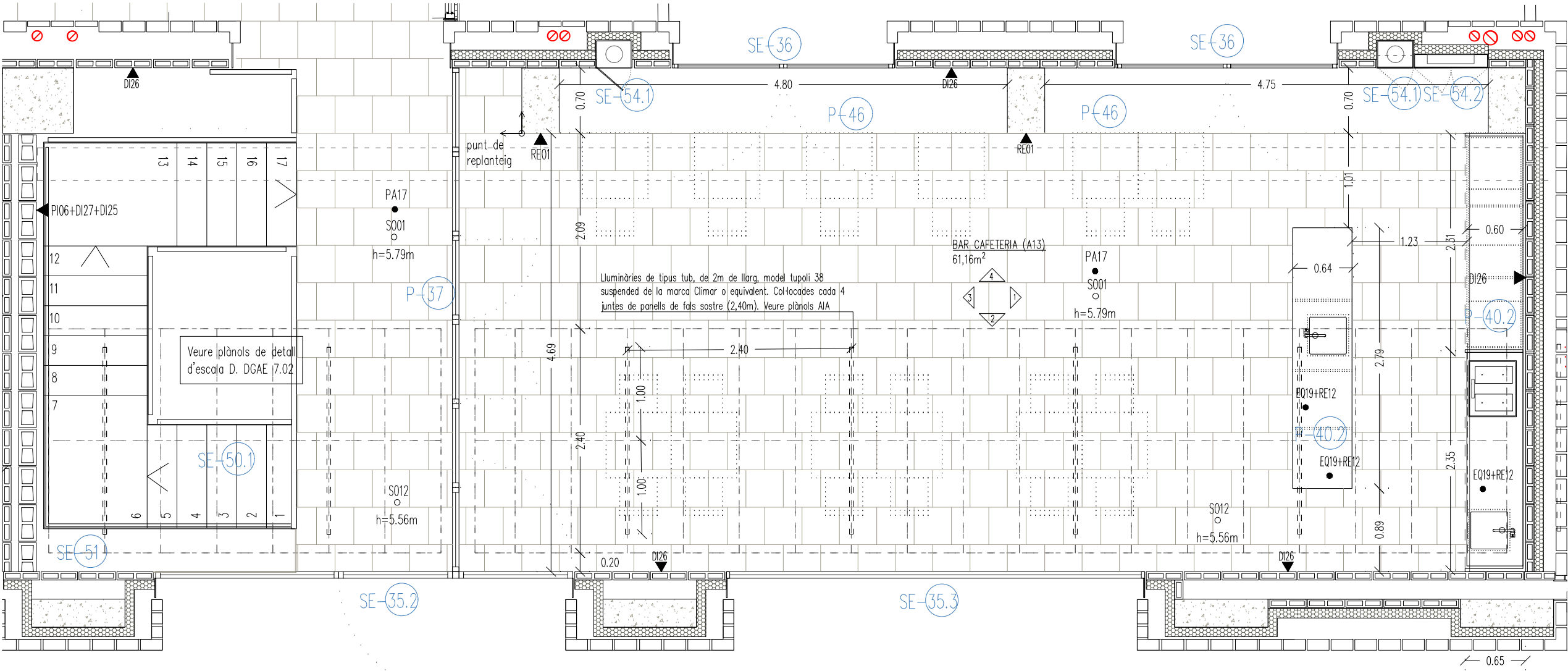

BAR CAFETERIA A13
PLANTA BAIXA (COTA +0.00)

Institut Municipal de l'Habitatge i Rehabilitació		Ajuntament de Barcelona
Projecte		
PROJECTE MODIFICAT CONSTRUCCIÓ DE 83 HABITATGES DOTACIONALS PER A GENT GRAN, UT. DE CONVIVÈNCIA I EQUIPAMENTS PEL BARRI A L'ESPAI QUIRÓ		
Situació		
AVINGUDA MARE DE DÉU DE MONTSERRAT 5-11 BARCELONA		
Plànol		
BAR CAFETERIA A13		
Planta		
Serveis compartits		
Escala	Nº	
A3 1/50		DGAE 6.19
A1 1/25		
Data	Nº IMHAB	
FEBRER 2025	035/17	
l'Arquitecte		
ESPINET/UBACH ARQUITECTES I ASSOCIATS SLP		
PAU BAJET I MARIA GIRAMÉ, UTE		
El Contractista		
El IMHAB		

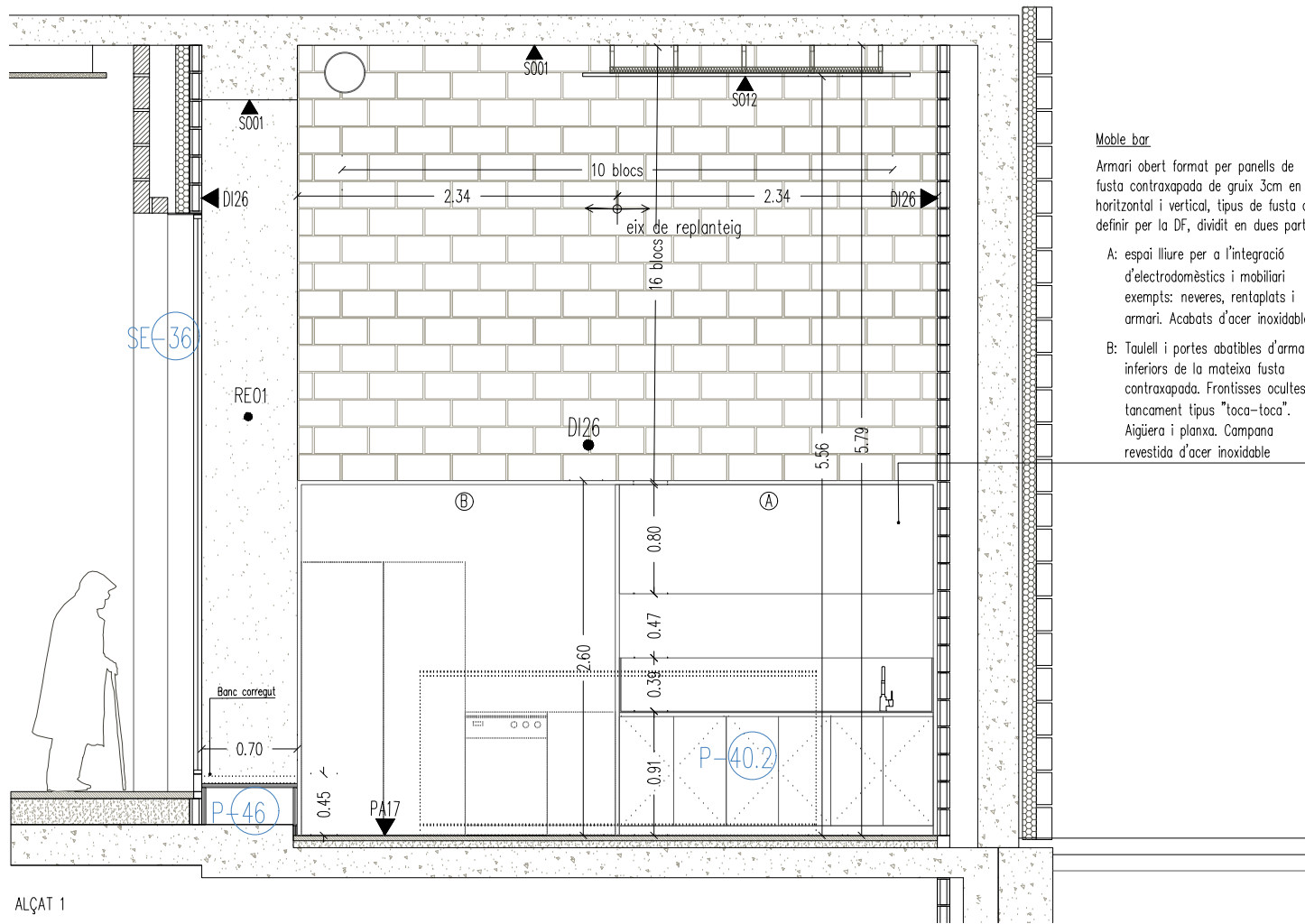

Moble bar

Armari obert format per panells de fusta contraxapada de gruix 3cm en horitzontal i vertical, tipus de fusta a definir per la DF, dividit en dues parts:

A: espai lliure per a l'integració d'electrodomèstics i mobiliari
exempis: neveres, rentaplats i armari. Acabats d'acer inoxidable

B: Tauler i portes abatibles d'armaris inferiors de la mateixa fusta contraxapada. Frontisses ocultes i tancament tipus "toca-toca".
Aiguera i planxa. Campana revestida d'acer inoxidable

ALÇAT MOBLE BAR P10.2 – ILLA CENTRAL

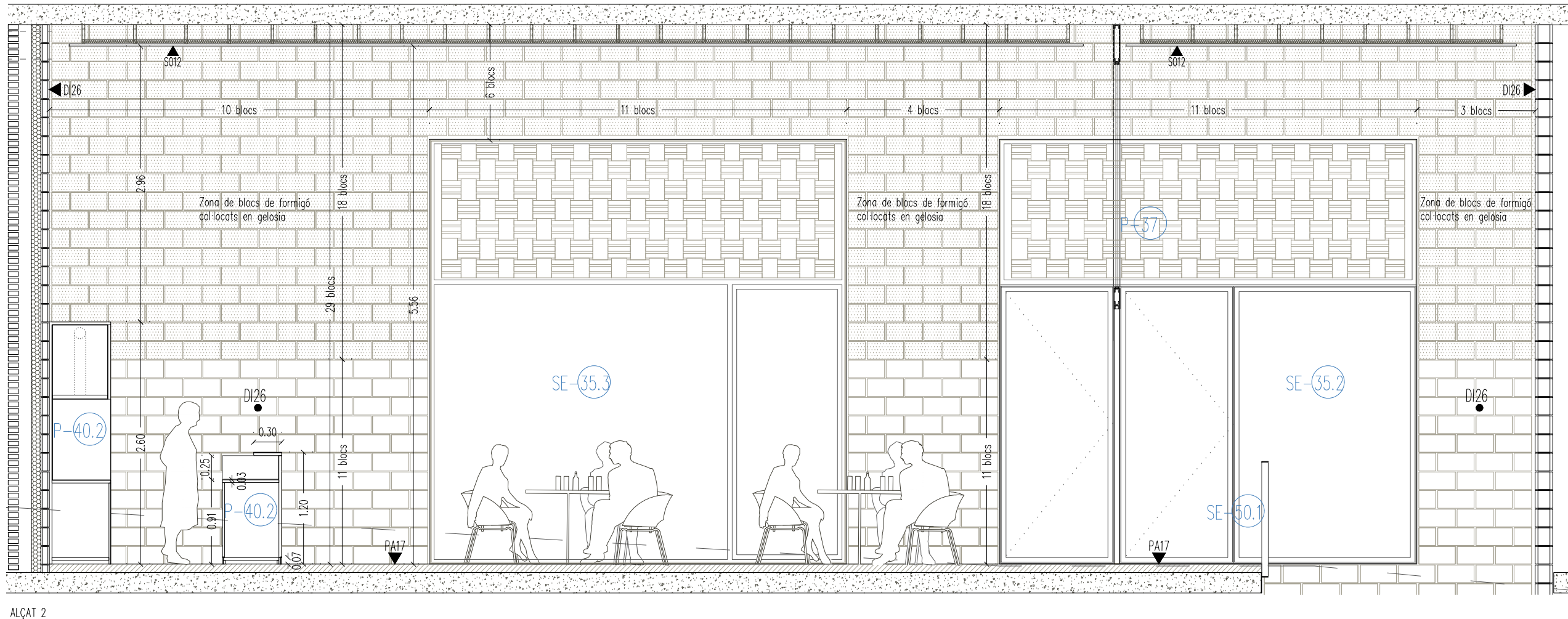
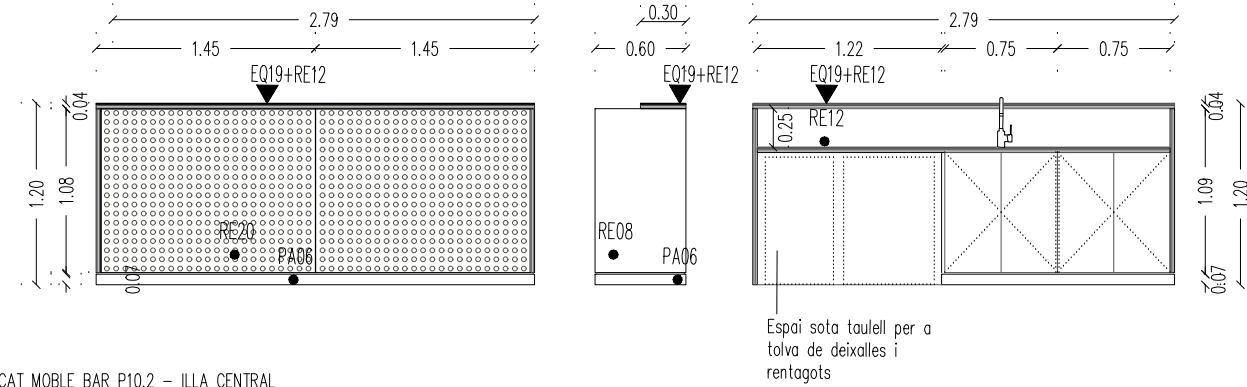

ALÇAT 2

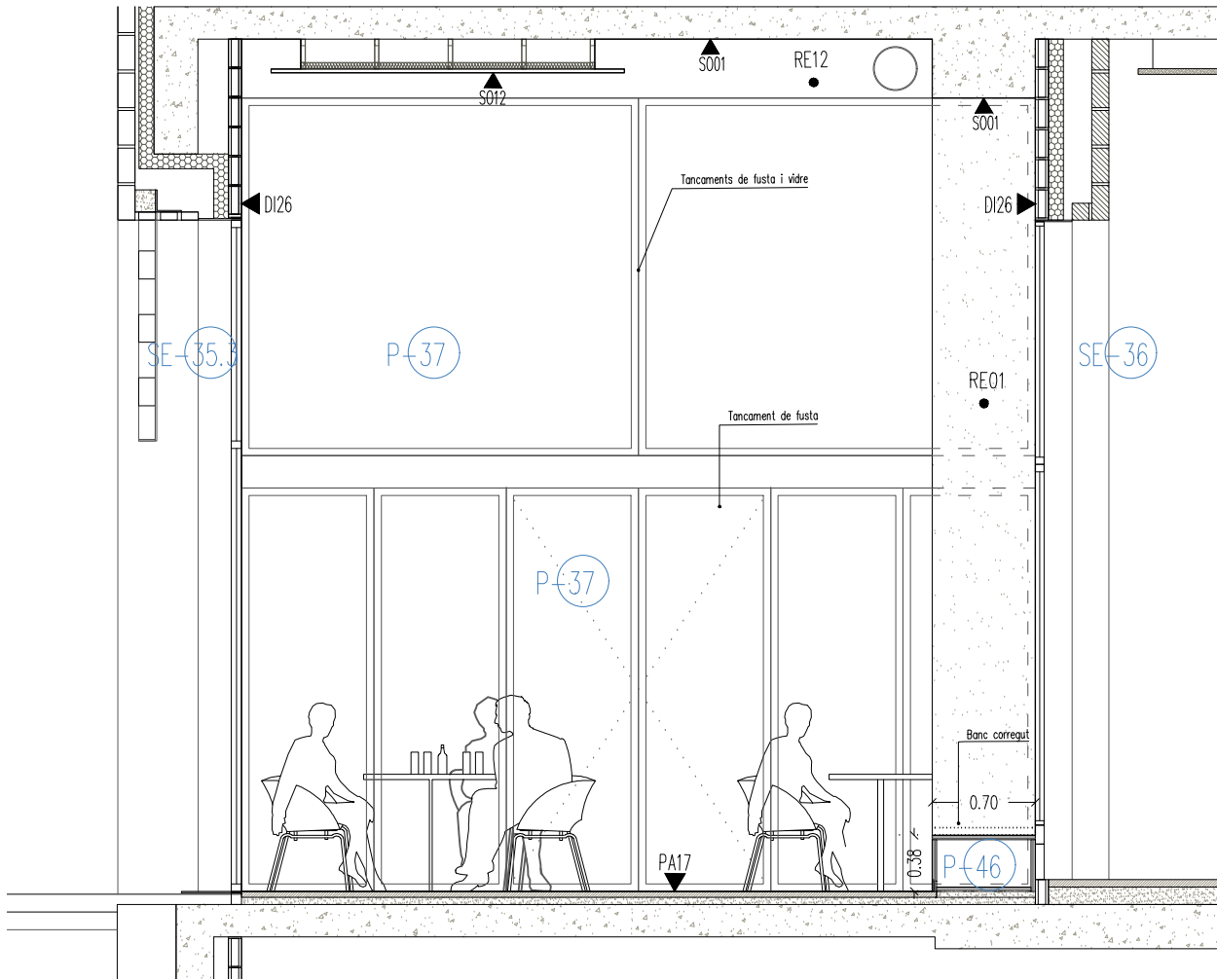

Institut Municipal de l'Habitatge i Rehabilitació		Ajuntament de Barcelona
Projecte		
PROJECTE MODIFICAT CONSTRUCCIÓ DE 83 HABITATGES DOTACIONALS PER A GENT GRAN. UT. DE CONVIVÈNCIA I EQUIPAMENTS PEL BARRI A L'ESPAI QUIRÓ		
Situació		
AVINGUDA MARE DE DÉU DE MONTSERRAT 5-11 BARCELONA		
Plànol		
BAR CAFETERIA A13		
Alçats i Serveis compartits		
Escala		Nº
A3 1/50		DGAE 6.20
A1 1/25		
Data		Nº IMHAB
FEBRER 2025		035/17
l'Arquitecte		
ESPINET/UBACH ARQUITECTES I ASSOCIATS SLP		
PAU BAJET I MARIA GIRAMÉ, UTE		
El Contractista		
El IMHAB		

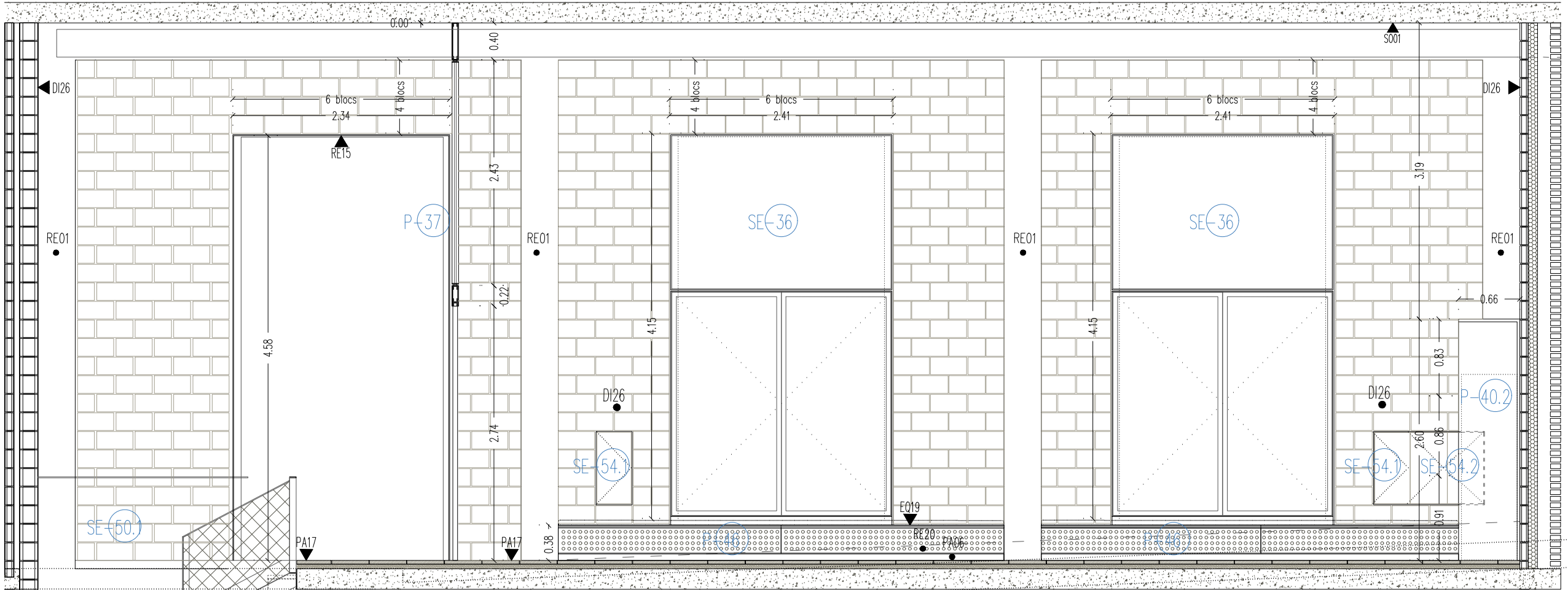

ALÇAT 3



ALÇAT 4

 Institut Municipal de l'Habitatge i Rehabilitació		Ajuntament de Barcelona		
Projecte				
PROJECTE MODIFICAT CONSTRUCCIÓ DE 83 HABITATGES DOTACIONALS PER A GENT GRAN, UT. DE CONVIVÈNCIA I EQUIPAMENTS PEL BARRI A L'ESPÀI QUIRÓ				
Situació				
AVINGUDA MARE DE DÉU DE MONTSERRAT 5-11 BARCELONA				
Plànol				
BAR CAFETERIA A13				
Alçats II				
Serveis compartits				
				
Escala		Nº		
A3 1/50		DGAE 6.21		
A1 1/25				
Data		Nº IMHAB		
FEBRER 2025		035/17		
l'Arquitecte				
ESPINET/UBACH ARQUITECTES I ASSOCIATS SLP				
PAU BAJET I MARIA GIRAMÉ, UTE				
El Contractista				
El IMHAB				

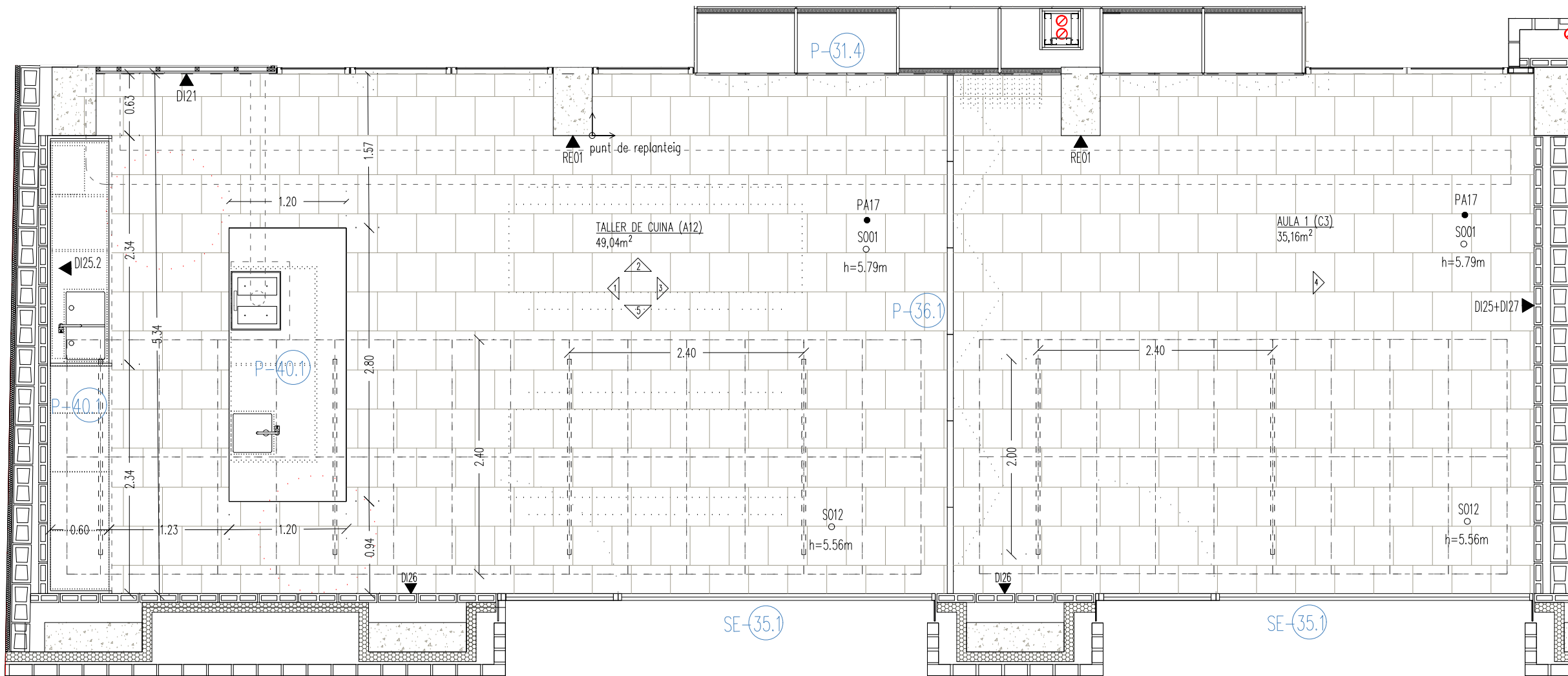

PLANTA TALLER DE CUINA (A12) I AULA (C3)
PLANTA BAIXA (COTA +0.00)

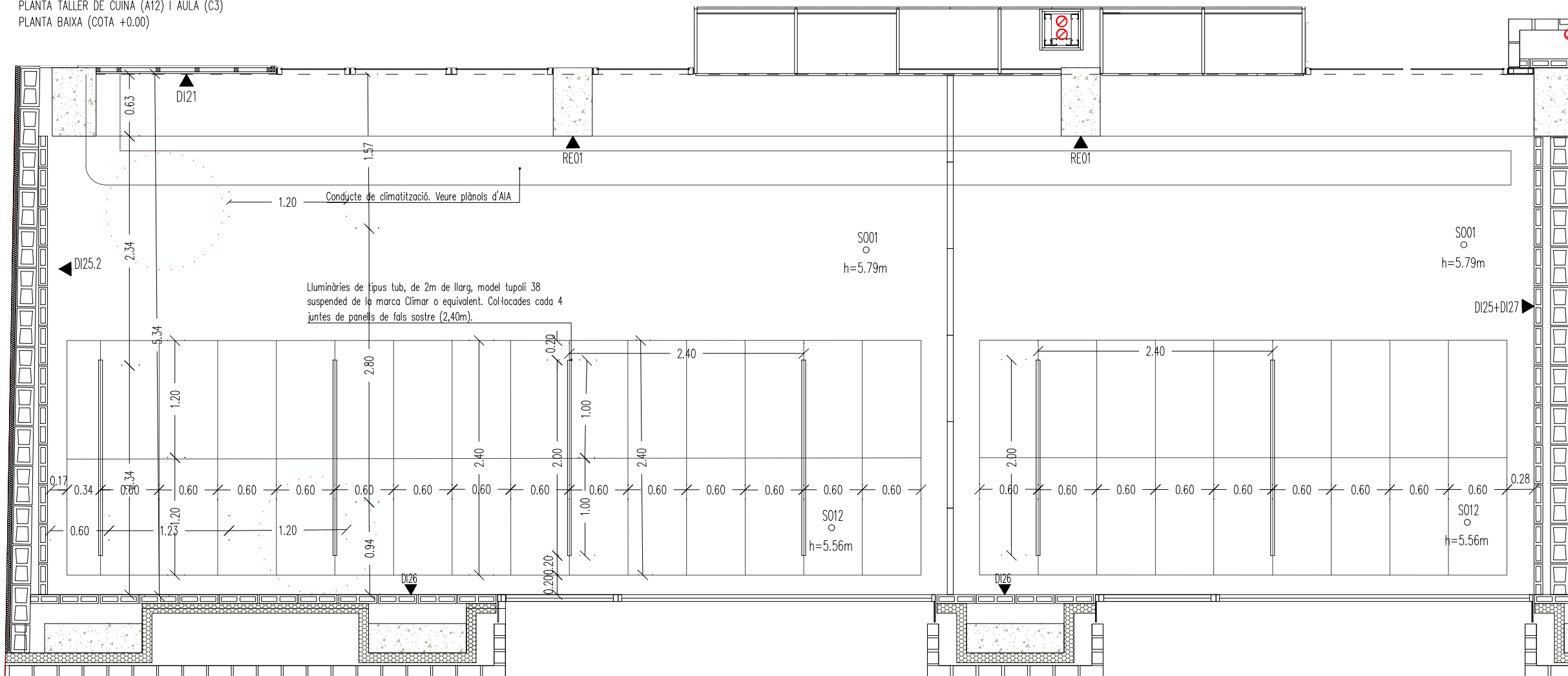

PLANTA SOSTRE TALLER DE CUINA (A12) I AULA (C3)

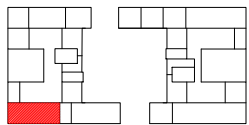

B Institut Municipal de l'Habitatge i Rehabilitació		Ajuntament de Barcelona		
Projecte				
PROJECTE MODIFICAT CONSTRUCCIÓ DE 83 HABITATGES DOTACIONALS PER A GENT GRAN, UT. DE CONVIVÈNCIA I EQUIPAMENTS PEL BARRI A L'ESPAI QUIRÓ				
Situació				
AVINGUDA MARE DE DÉU DE MONTSERRAT 5-11 BARCELONA				
Plànol				
TALLER DE CUINA A12 I AULA C3 Planta i sostre				
				
Escala		Nº		
A3 1/50 A1 1/25		DGAE 6.22		
Data		Nº IMHAB		
FEBRER 2025		035/17		
l'Arquitecte				
ESPINET/UBACH ARQUITECTES I ASSOCIATS SLP PAU BAJET I MARIA GIRAMÉ, UTE				
El Contractista				
El IMHAB				

Moble taller de cuina

Armari obert format per panells de fusta contraxapada de gruix 3cm en horitzontal i vertical, tipus de fusta a definir per la DF, dividit en dues parts:

A: espai lliure per a l'integració d'electrodomèstics i mobiliari exempts: neveres, forn, rentaplats i armari. Acabats d'acer inoxidable

B: Tauler i portes abatibles d'armaris inferiors de la mateixa fusta contraxapada. Frontisses ocultes i tancament tipus "toca-toca".

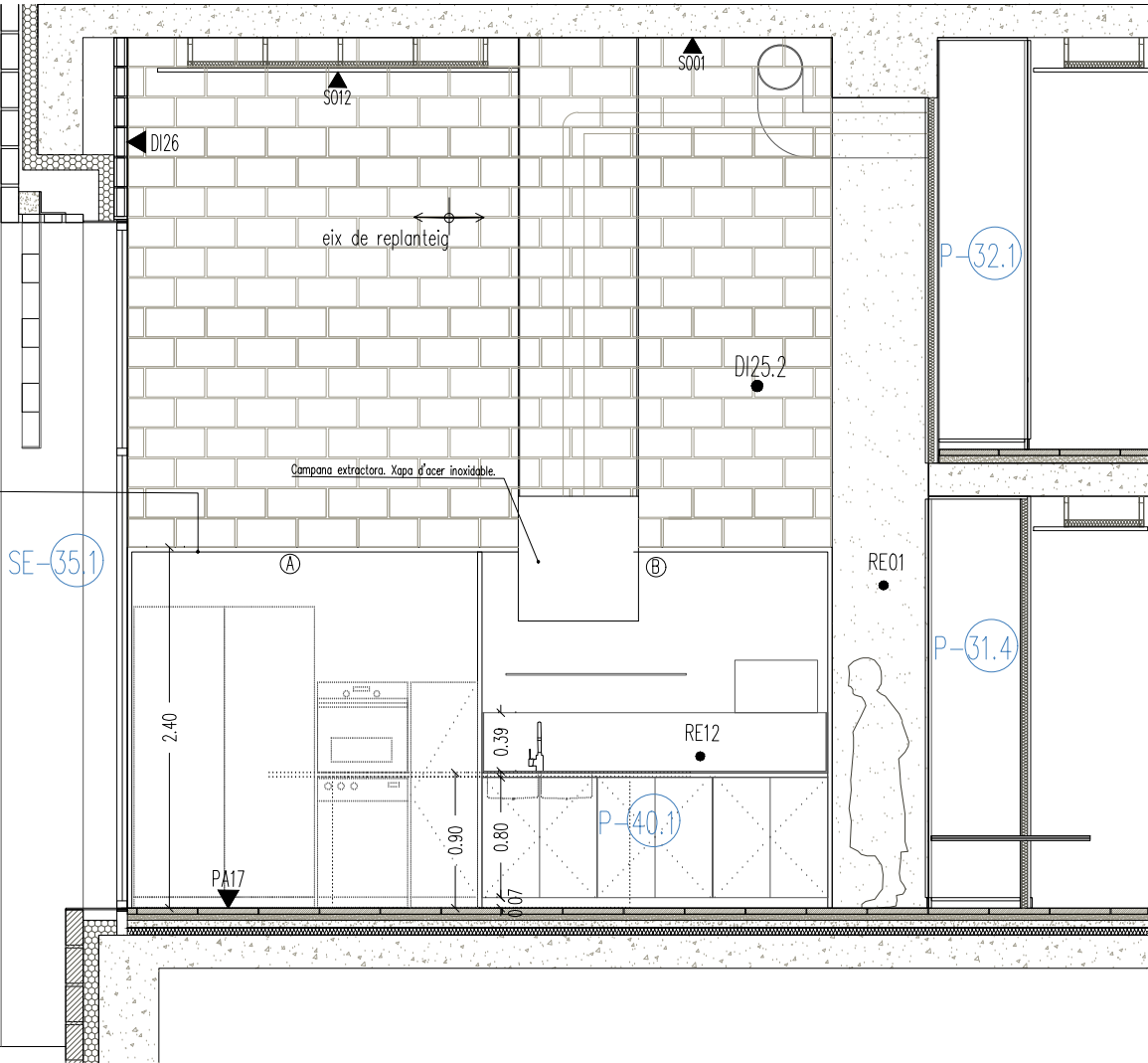

ALÇAT 1

Moble espai de trabada 1

Armari de fusta contraxapada de gruix 3mm, tipus de fusta i acabat a decidir per a DF.

Dividit en parts tipus armari amb portes batents amb frontisses ocultes, i parts fixes que oculten passos d'instal·lacions.

Integren també elements de protecció contra incendis (BIES i extintors).

Segons plànol, l'acabat serà llis o serà perforat.

La fusta serveix de parament d'absorció acústica.

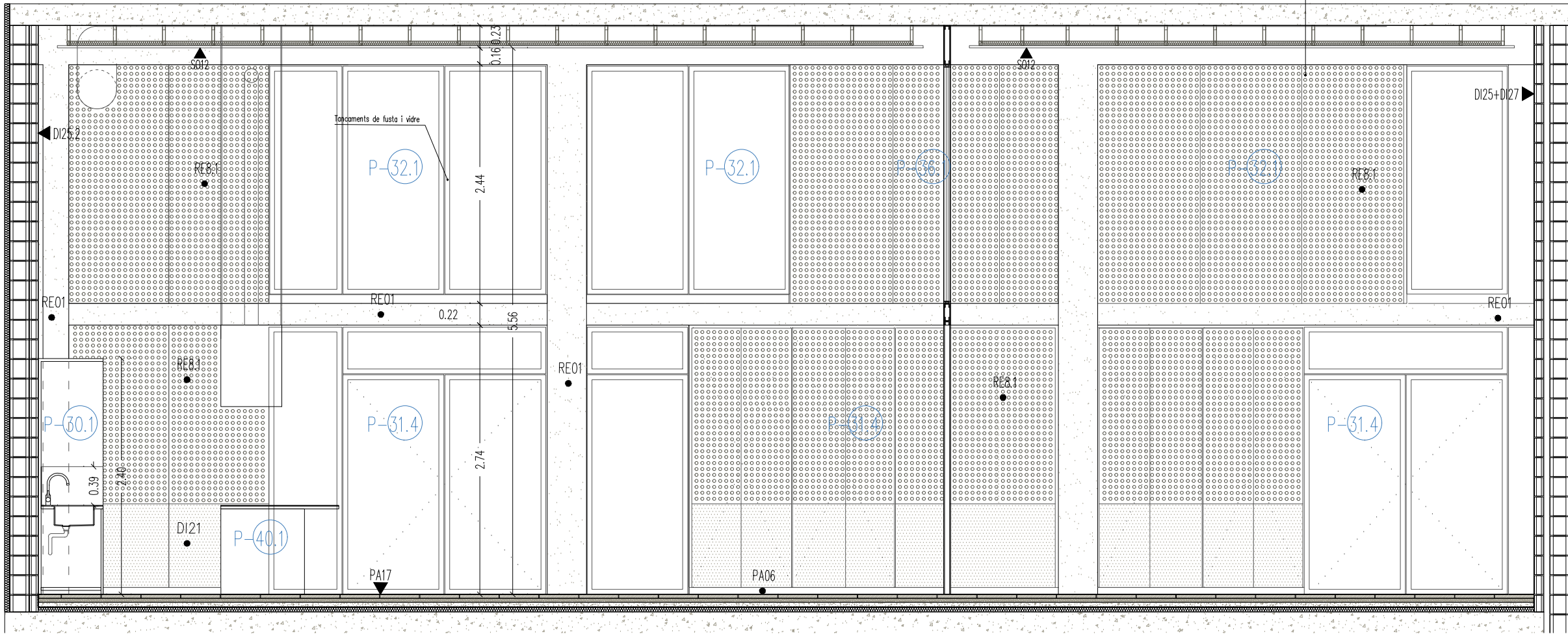

ALÇAT 2

Institut Municipal de l'Habitatge i Rehabilitació		Ajuntament de Barcelona
Projecte		
PROJECTE MODIFICAT CONSTRUCCIÓ DE 83 HABITATGES DOTACIONALS PER A GENT GRAN, UT. DE CONVIVÈNCIA I EQUIPAMENTS PEL BARRI A L'ESPai QUIRÓ		
Situació		
AVINGUDA MARE DE DÉU DE MONTSERRAT 5-11 BARCELONA		
Plànol		
TALLER DE CUINA A12 I AULA C3 Alçats 1		
Escala	Nº	
A3 1/50	DGAE 6.23	
A1 1/100		
Data		Nº IMHAB
FEBRER 2025		035/17
l'Arquitecte		
ESPINET/UBACH ARQUITECTES I ASSOCIATS SLP PAU BAJET I MARIA GIRAMÉ, UTE		
El Contractista		
El IMHAB		

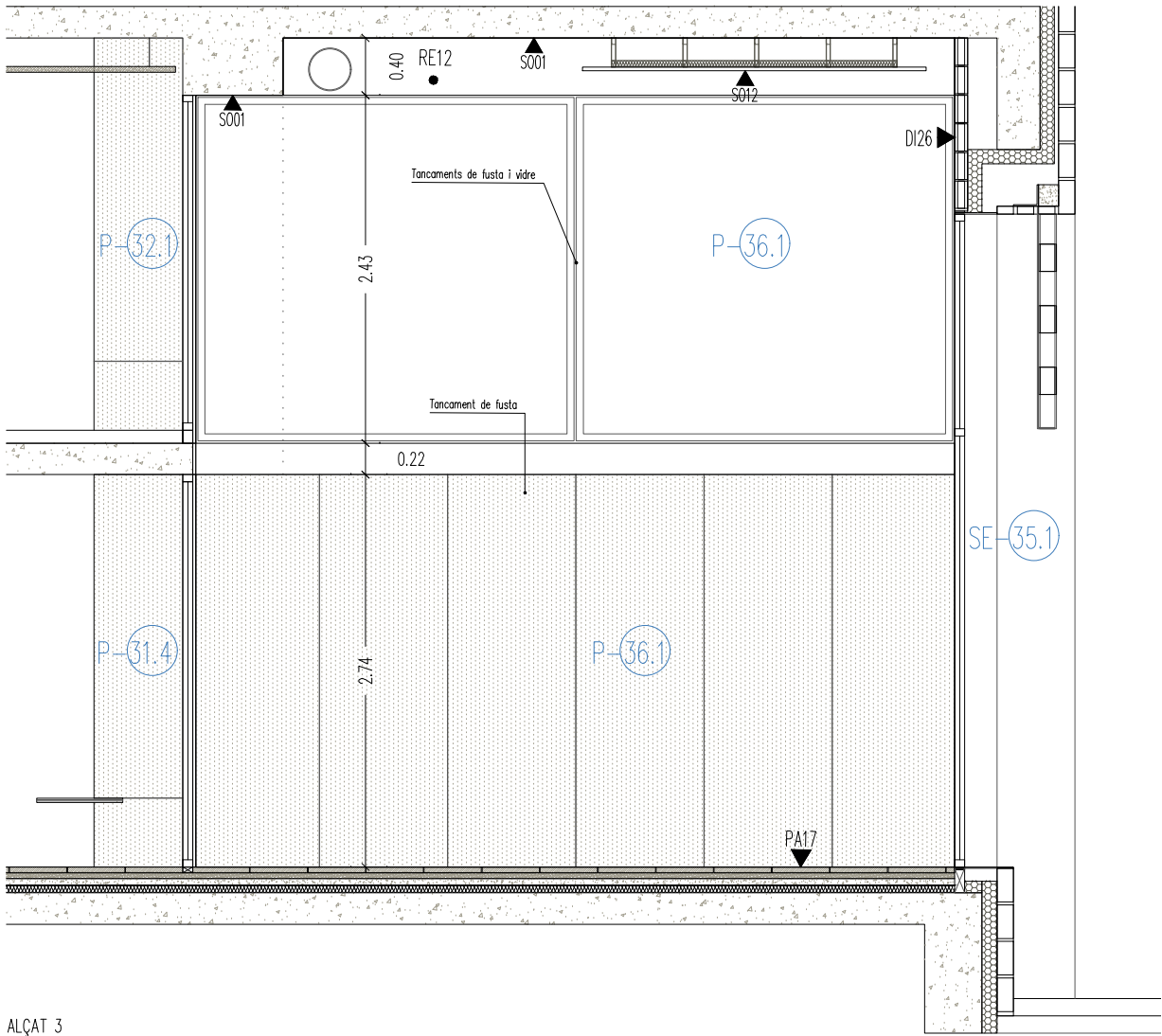

ALÇAT 3

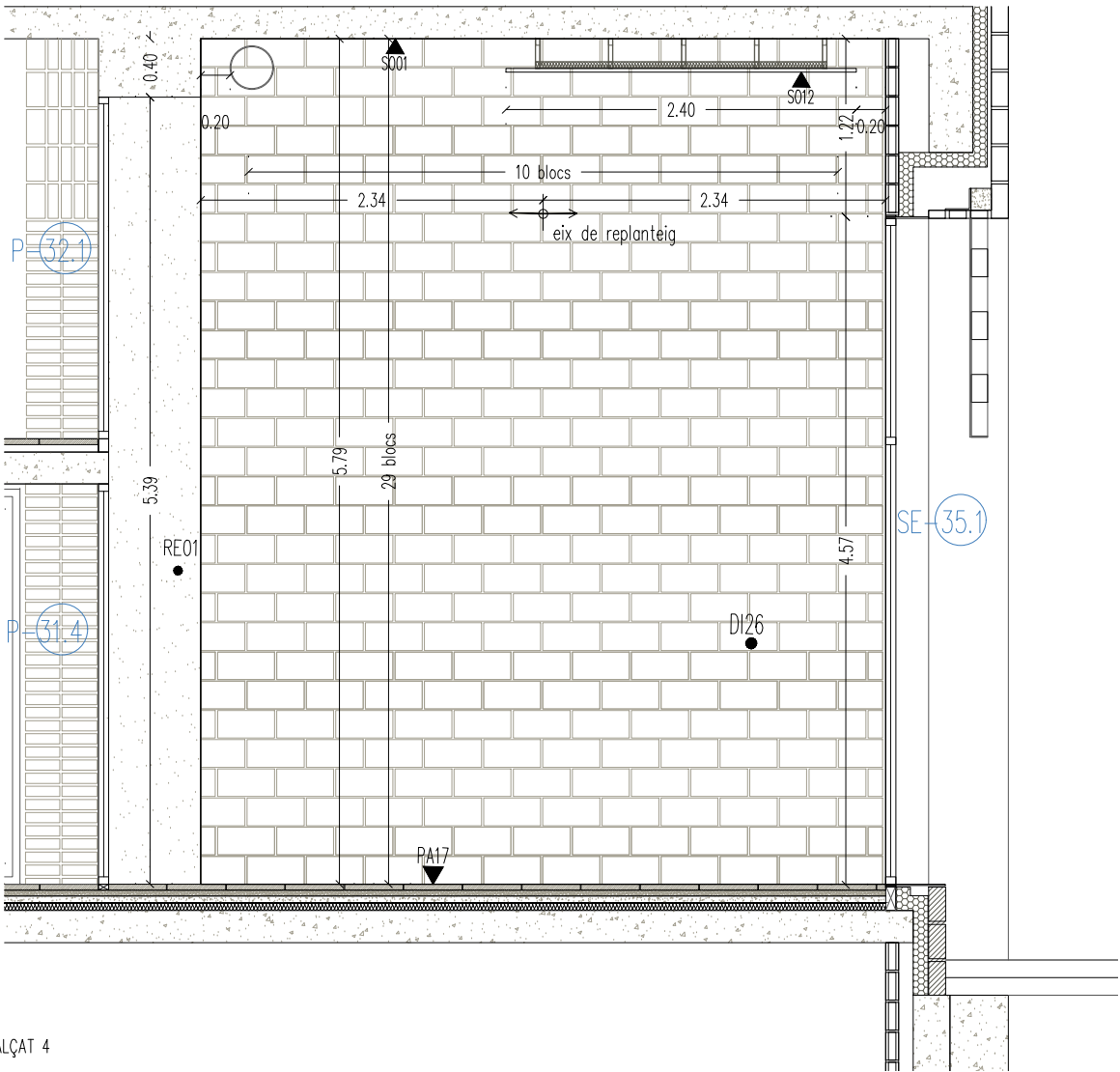

ALÇAT 4

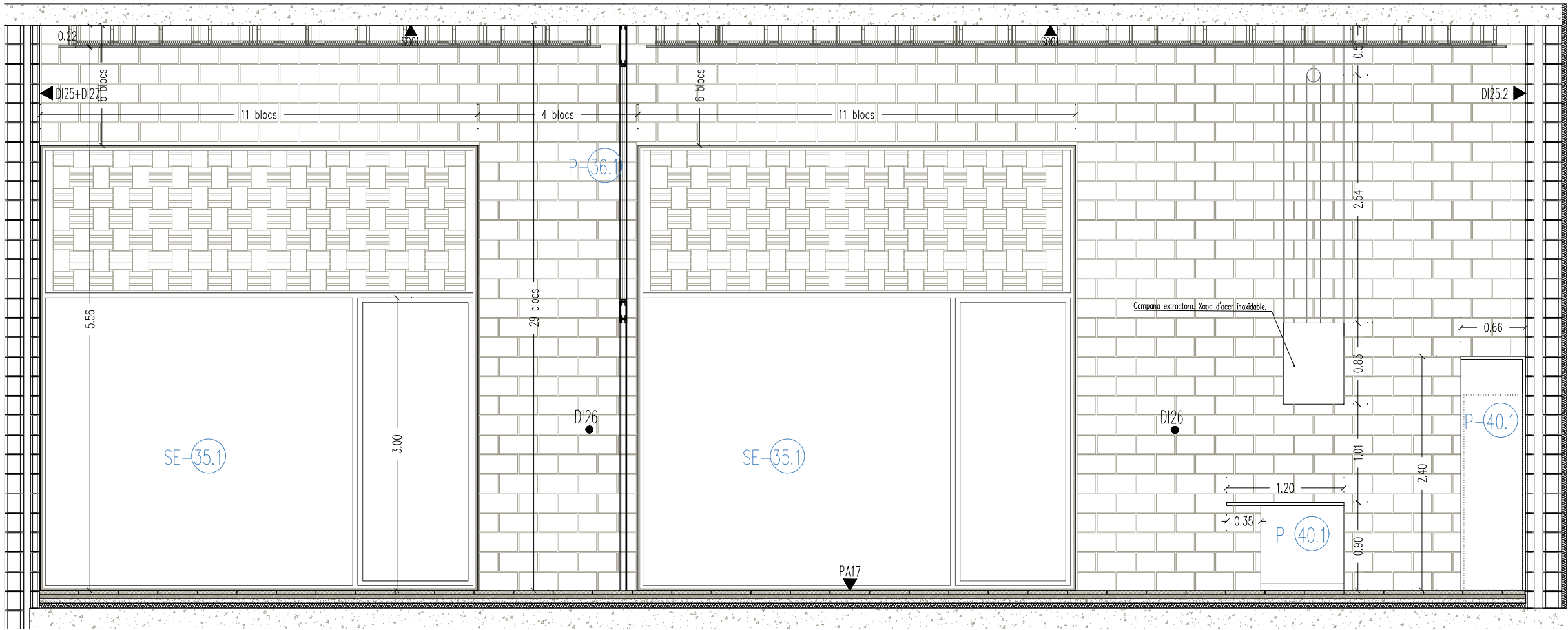

ALÇAT 5

B Institut Municipal de l'Habitatge i Rehabilitació		Ajuntament de Barcelona		
Projecte PROJECTE MODIFICAT CONSTRUCCIÓ DE 83 HABITATGES DOTACIONALS PER A GENT GRAN, UT. DE CONVIVÈNCIA I EQUIPAMENTS PEL BARRI A L'ESPAI QUIRÓ				
Situació AVINGUDA MARE DE DÉU DE MONTSERRAT 5-11 BARCELONA				
Plànol TALLER DE CUINA A12 I AULA C3 Alçats II 				
Escala A3 1/70 A1 1/35		Nº DGAE 6.24		
Data FEBRER 2025		Nº IMHAB 035/17		
l'Arquitecte ESPINET/UBACH ARQUITECTES I ASSOCIATS SLP PAU BAJET I MARIA GIRAMÉ, UTE				
El Contractista				
El IMHAB				

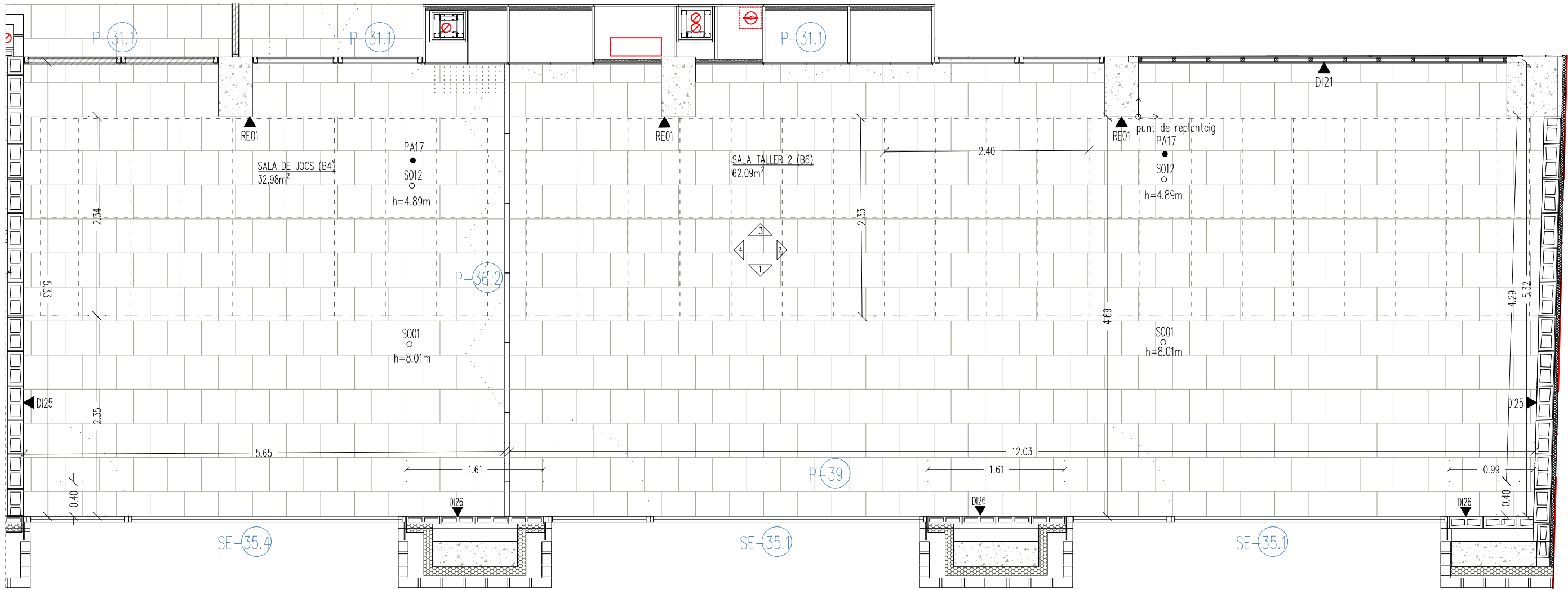

PLANTA SALA DE JOCS (B4) I SALA DE TALLER 2 (B6)
PLANTA BAIXA (COTA +0.83)

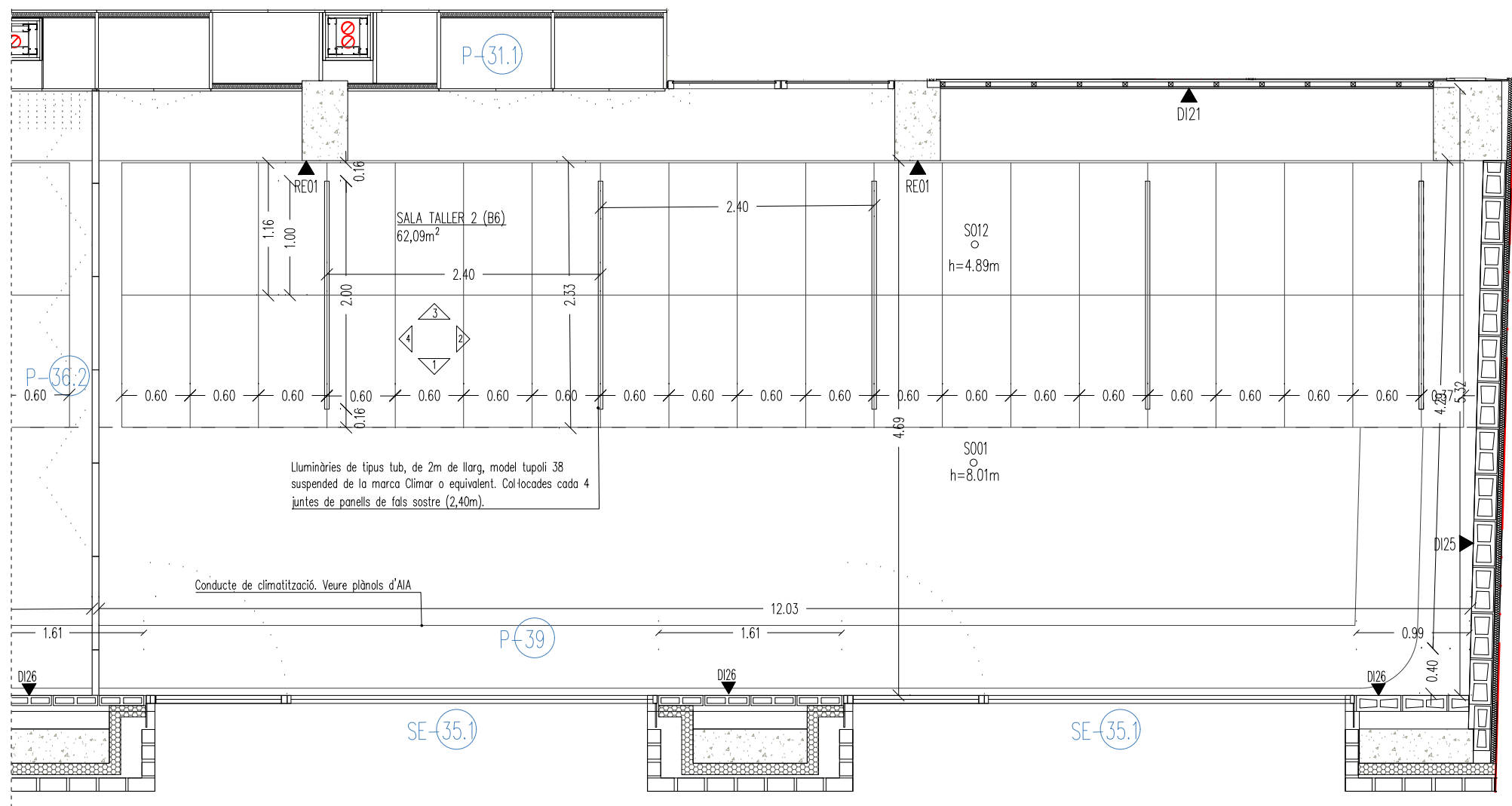

PLANTA SOSTRE SALA DE JOCS (B4) I SALA DE TALLER 2 (B6)

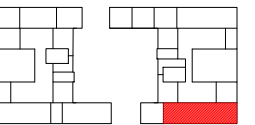

 Institut Municipal de l'Habitatge i Rehabilitació		Ajuntament de Barcelona		
Projecte				
PROJECTE MODIFICAT CONSTRUCCIÓ DE 83 HABITATGES DOTACIONALS PER A GENT GRAN, UT. DE CONVIVÈNCIA I EQUIPAMENTS PEL BARRI A L'ESPAI QUIRÓ				
Situació				
AVINGUDA MARE DE DÉU DE MONTSERRAT 5-11 BARCELONA				
Plànol				
SALA DE JOCS B4 I SALA TALLER 2				
Planta i sostre				
Casal de Gent Gran				
Escala		Nº		
A3 1/50		DGAE 6.25		
A1 1/25				
Data		Nº IMHAB		
FEBRER 2025		035/17		
l'Arquitecte				
ESPINET/UBACH ARQUITECTES I ASSOCIATS SLP				
PAU BAJET I MARIA GIRAMÉ, UTE				
El Contractista				
El IMHAB				

DGAЕ 6.26

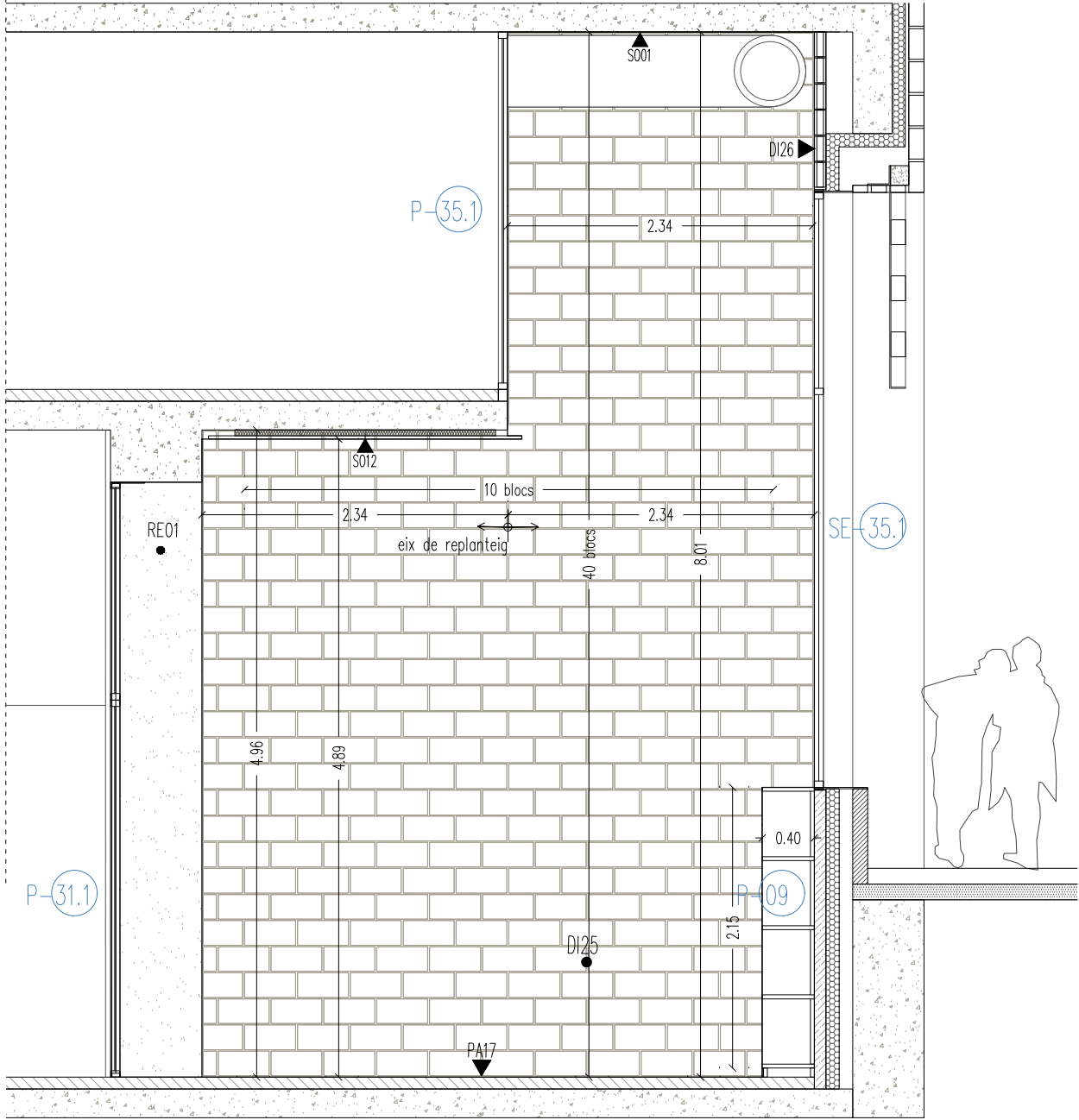

ALÇAT 2

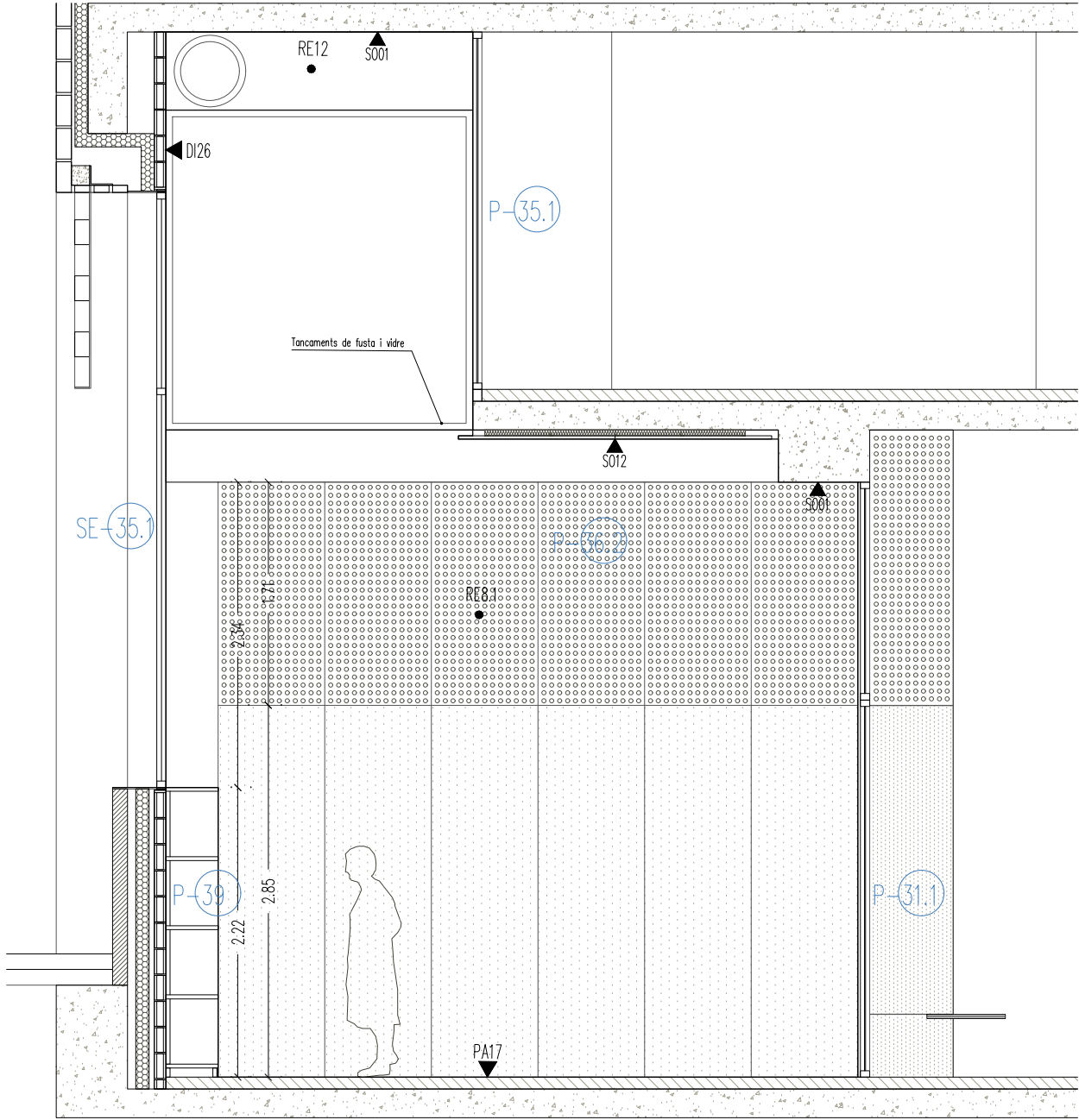

ALÇAT 3

B Institut Municipal de l'Habitatge i Rehabilitació		Ajuntament de Barcelona	
Projecte			
PROJECTE MODIFICAT CONSTRUCCIÓ DE 83 HABITATGES DOTACIONALS PER A GENT GRAN, UT. DE CONVIVÈNCIA I EQUIPAMENTS PEL BARRI A L'ESPai QUIRÓ			
Situació			
AVINGUDA MARE DE DÉU DE MONTSERRAT 5-11 BARCELONA			
Plànol			
SALA DE JOCS B4 I SALA TALLER 2 Alçats II Casal de Gent Gran			
Escala A3 1/50 A1 1/25		Nº DGAE 6.27	
Data FEBRER 2025		Nº IMHAB 035/17	
l'Arquitecte ESPINET/UBACH ARQUITECTES I ASSOCIATS SLP PAU BAJET I MARIA GIRAMÉ, UTE			
El Contractista			
El IMHAB			



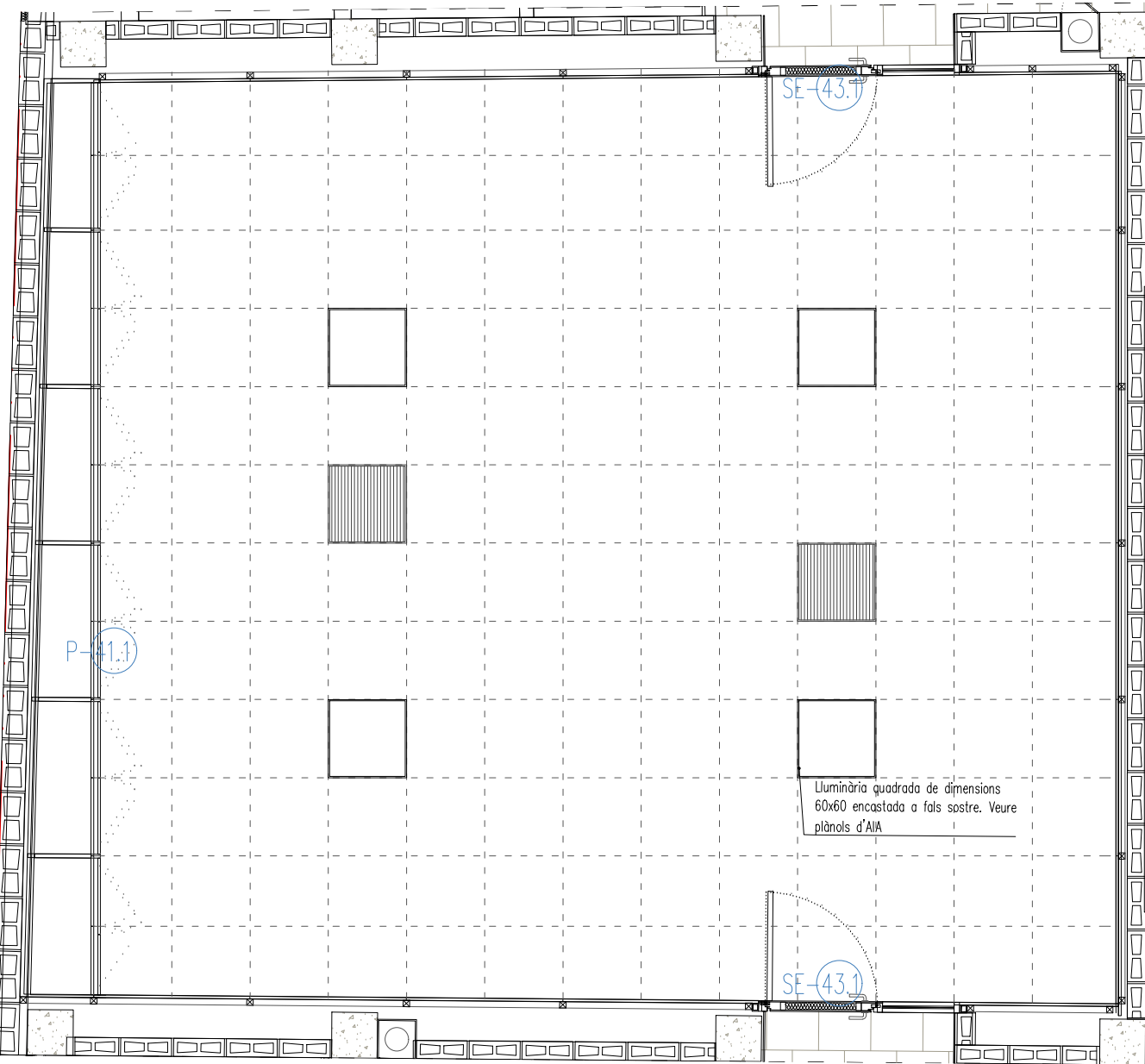
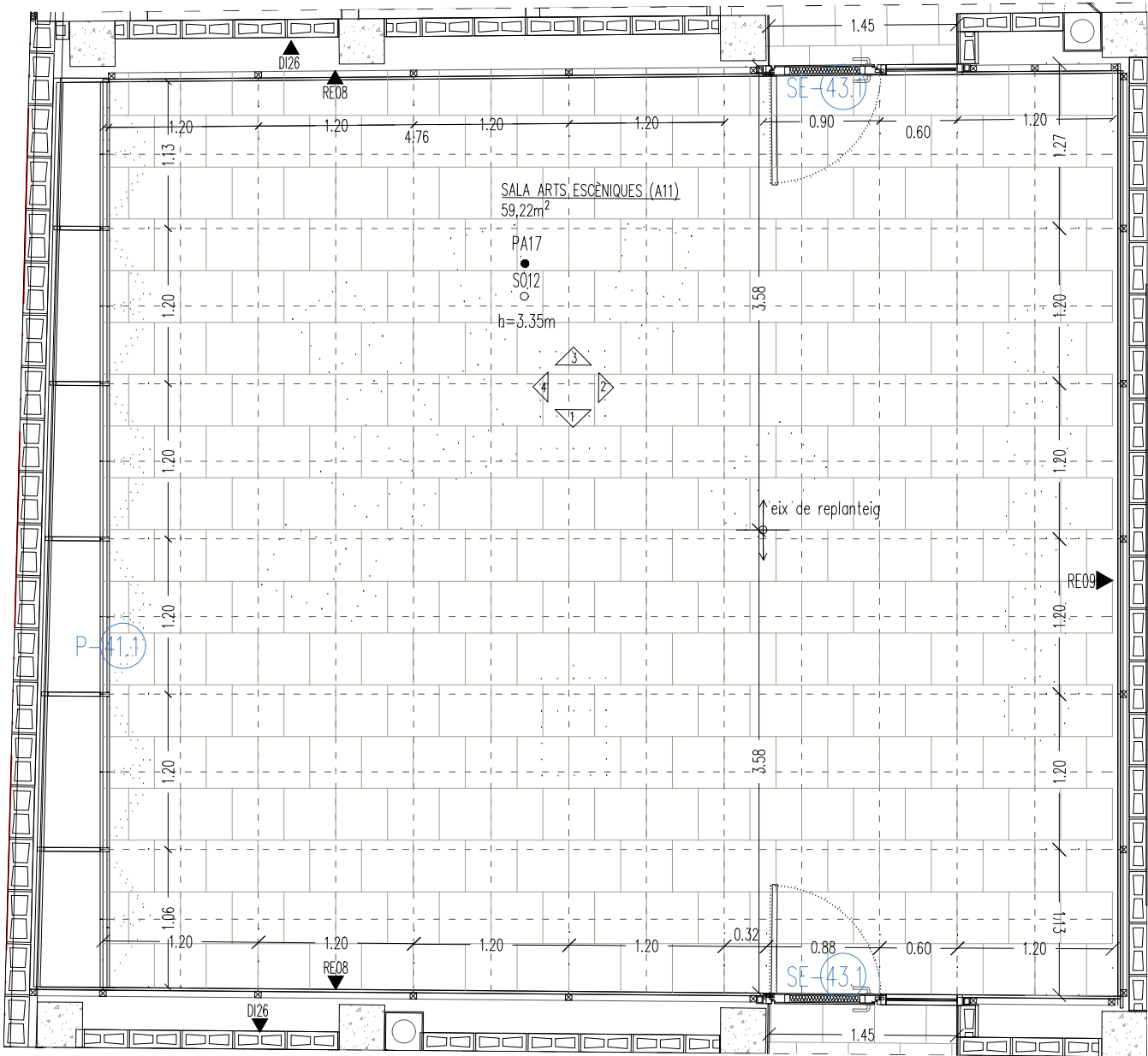

PLANTA

SOSTRE

SALA D'ARTS ESCÈNIQUES A11
PLANTA BAIXA (COTA +0.00m)

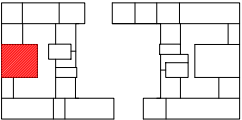

B Institut Municipal de l'Habitatge i Rehabilitació		Ajuntament de Barcelona		
Projecte				
PROJECTE MODIFICAT CONSTRUCCIÓ DE 83 HABITATGES DOTACIONALS PER A GENT GRAN, UT. DE CONVIVÈNCIA I EQUIPAMENTS PEL BARRI A L'ESPAI QUIRÓ				
Situació				
AVINGUDA MARE DE DÉU DE MONTSERRAT 5-11 BARCELONA				
Plànol				
SALA D'ARTS ESCÈNIQUES A11 PLANTA I SOSTRE Serveis Compartits				
Escala		Nº		
A3 1/50 A1 1/25		DGAE 6.29		
Data		Nº IMHAB		
FEBRER 2025		035/17		
l'Arquitecte				
ESPINET/UBACH ARQUITECTES I ASSOCIATS SLP PAU BAJET I MARIA GIRAMÉ, UTE				
El Contractista				
El IMHAB				

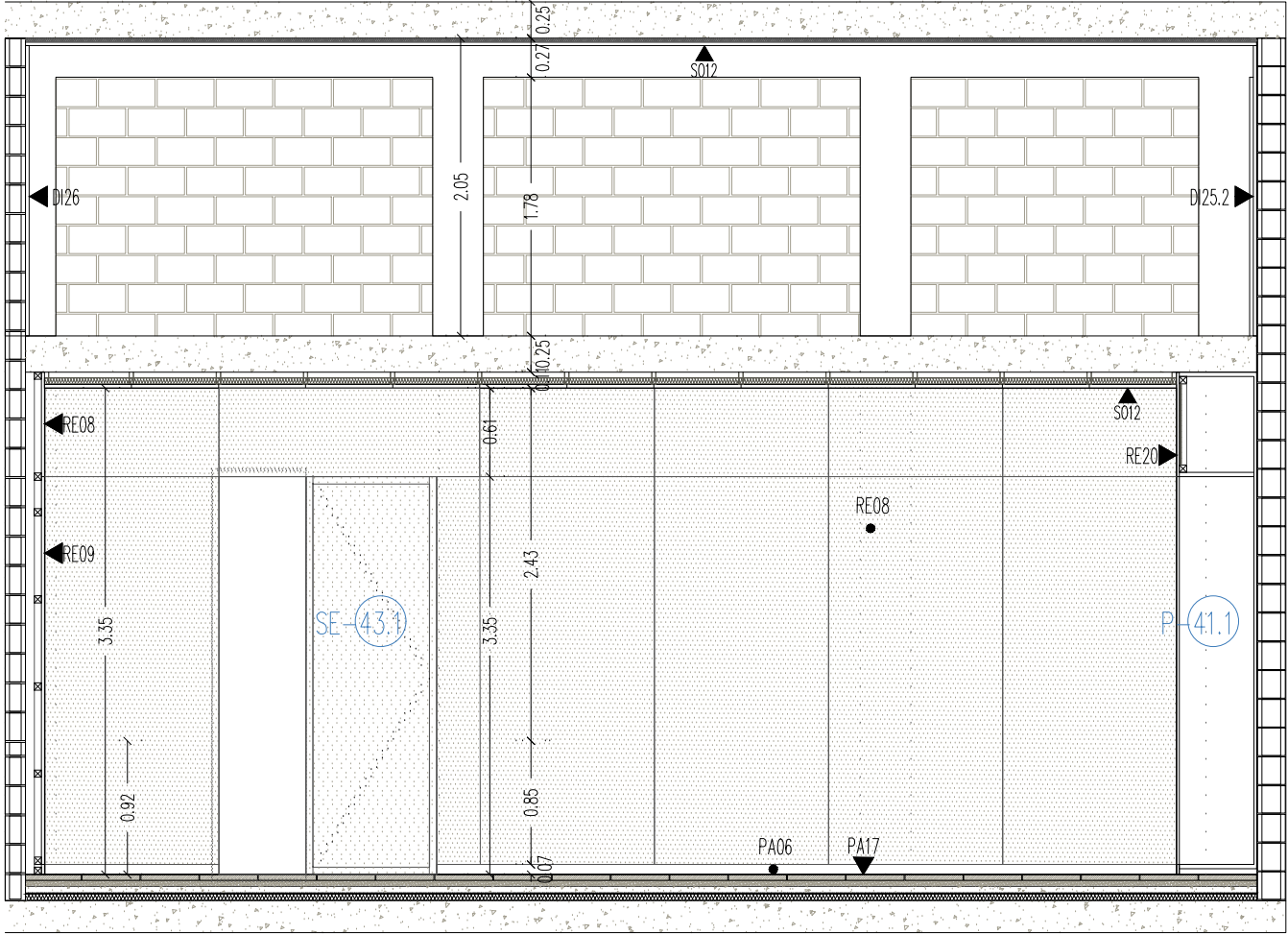

ALÇAT 1

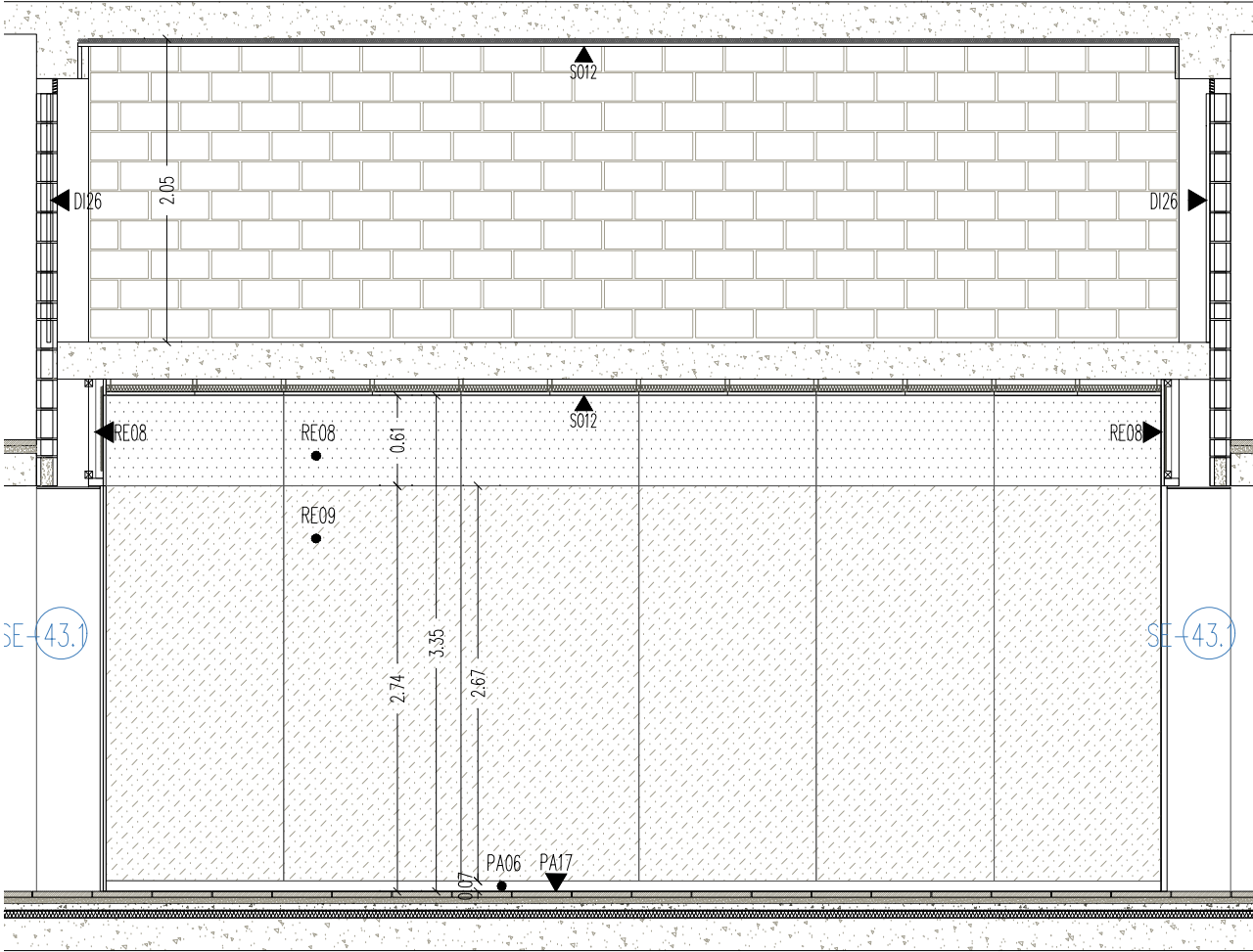

ALÇAT 2

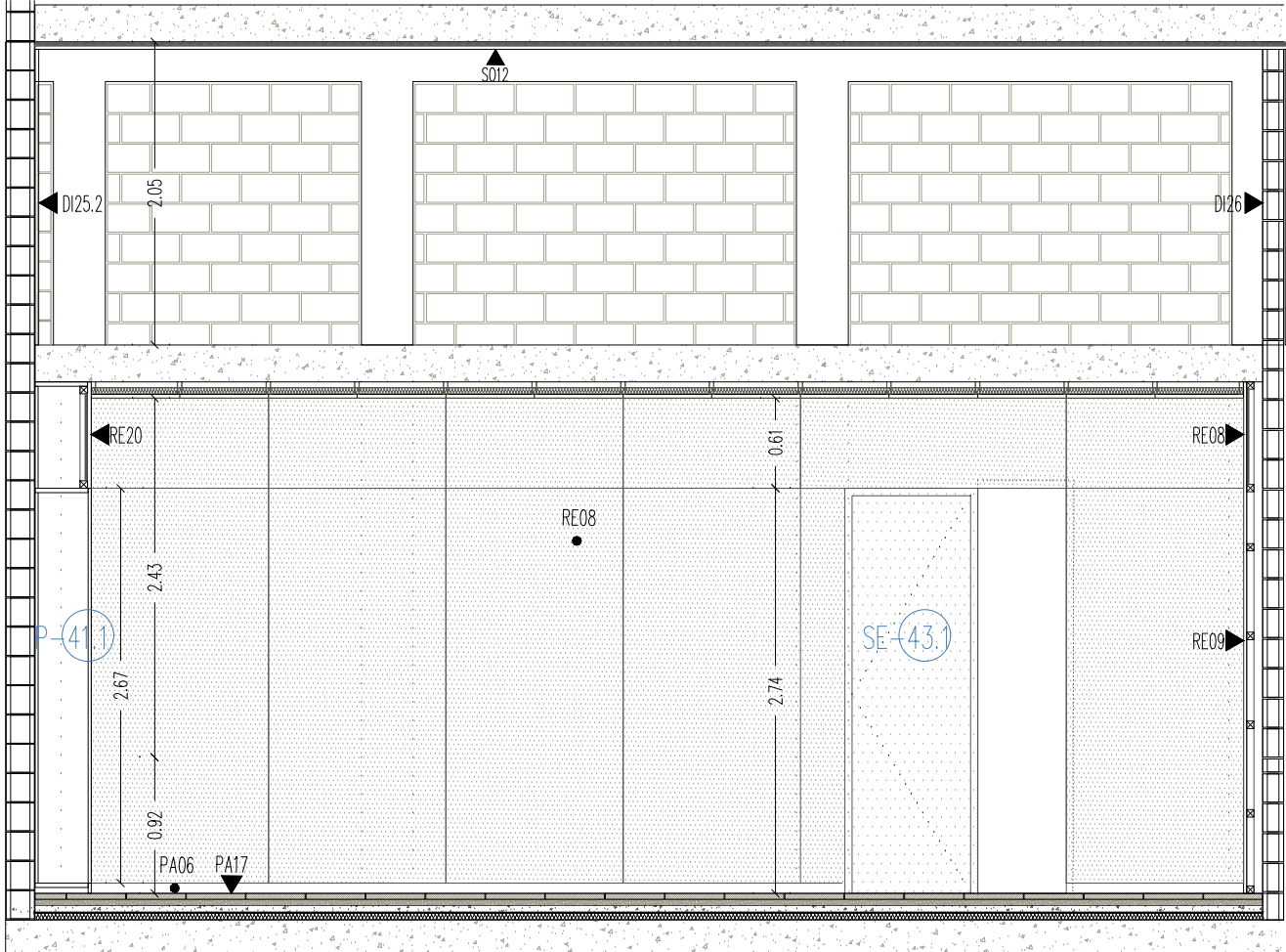

ALÇAT 3

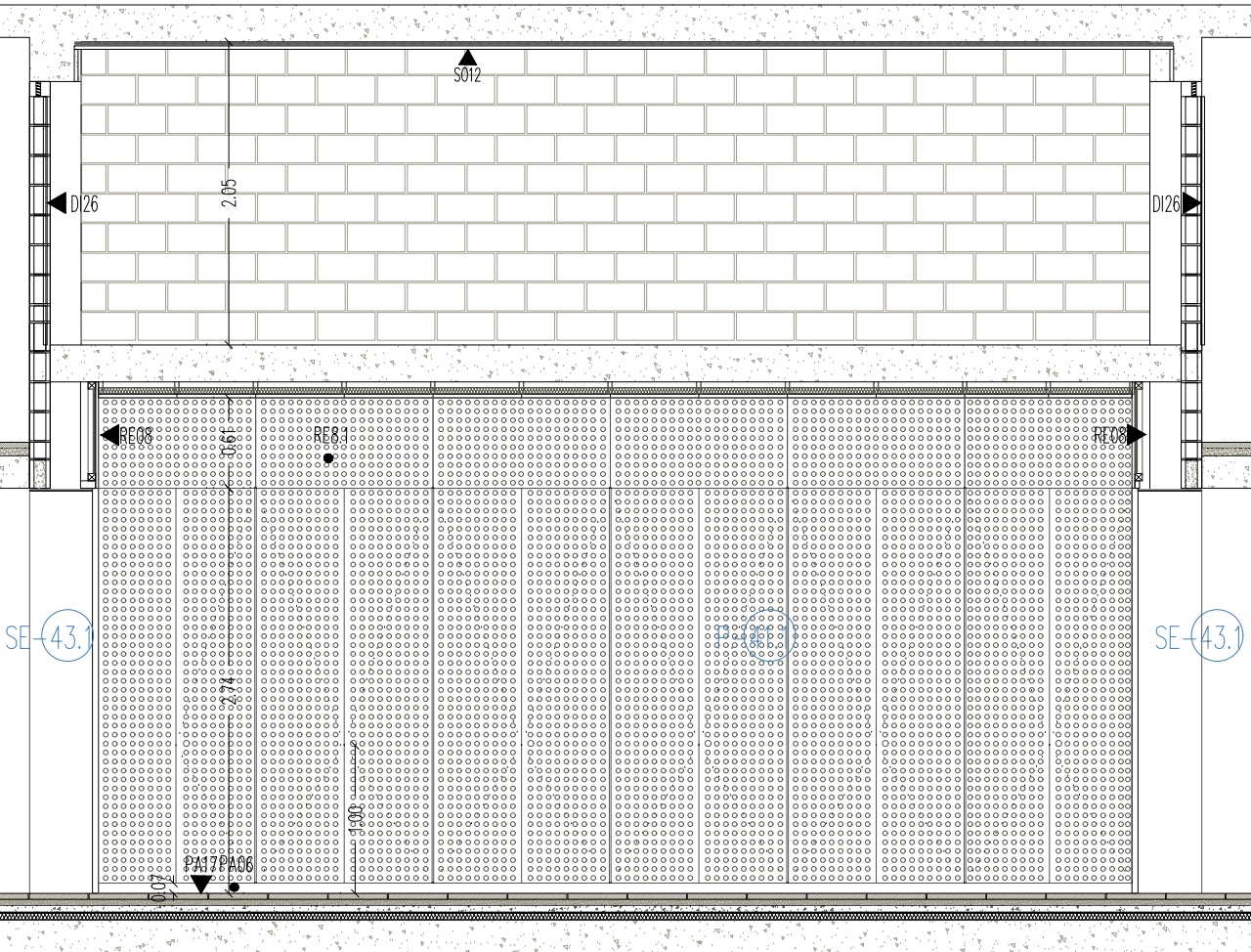

ALÇAT 4

Institut Municipal de l'Habitatge i Rehabilitació		Ajuntament de Barcelona
Projecte		
PROJECTE MODIFICAT CONSTRUCCIÓ DE 83 HABITATGES DOTACIONALS PER A GENT GRAN, UT. DE CONVIVÈNCIA I EQUIPAMENTS PEL BARRI A L'ESPAI QUIRÓ		
Situació		
AVINGUDA MARE DE DÉU DE MONTSERRAT 5-11 BARCELONA		
Plànol		
SALA D'ARTS ESCÈNIQUES A11 ALÇATS Serveis Compartits		
Escala		Nº
A3 1/50 A1 1/25		DGAE 6.30
Data		Nº IMHAB
FEBRER 2025		035/17
l'Arquitecte		
ESPINET/UBACH ARQUITECTES I ASSOCIATS SLP PAU BAJET I MARIA GIRAMÉ, UTE		
El Contractista		
El IMHAB		

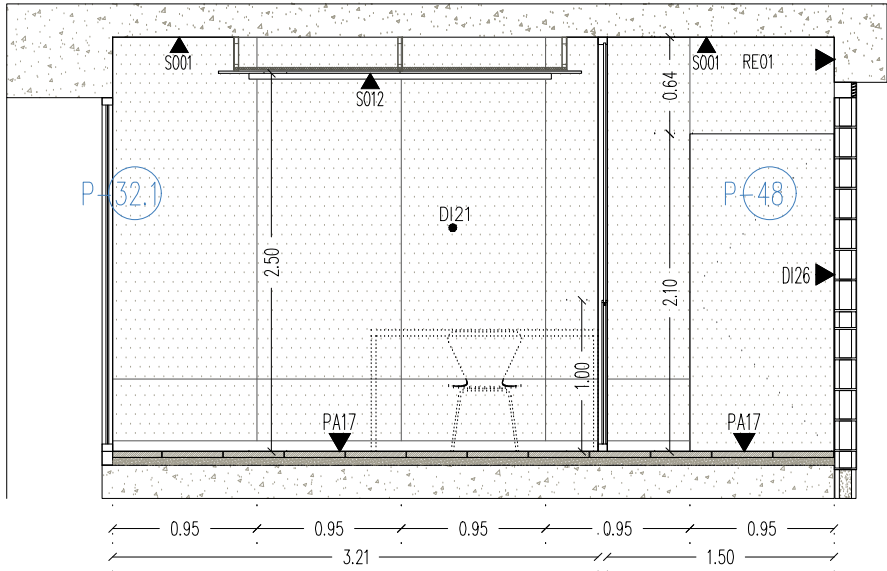

ALÇAT 1

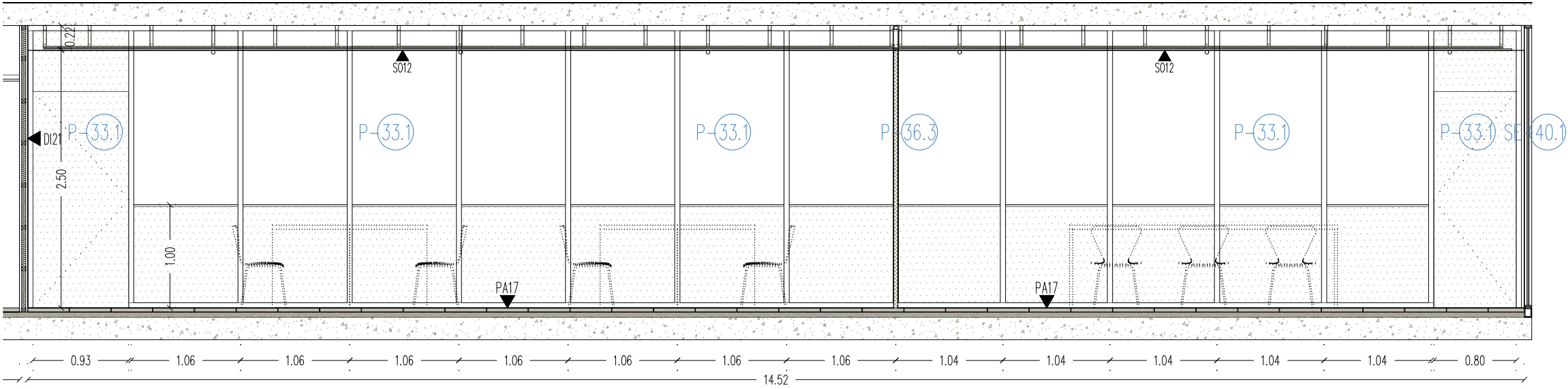

ALÇAT 2

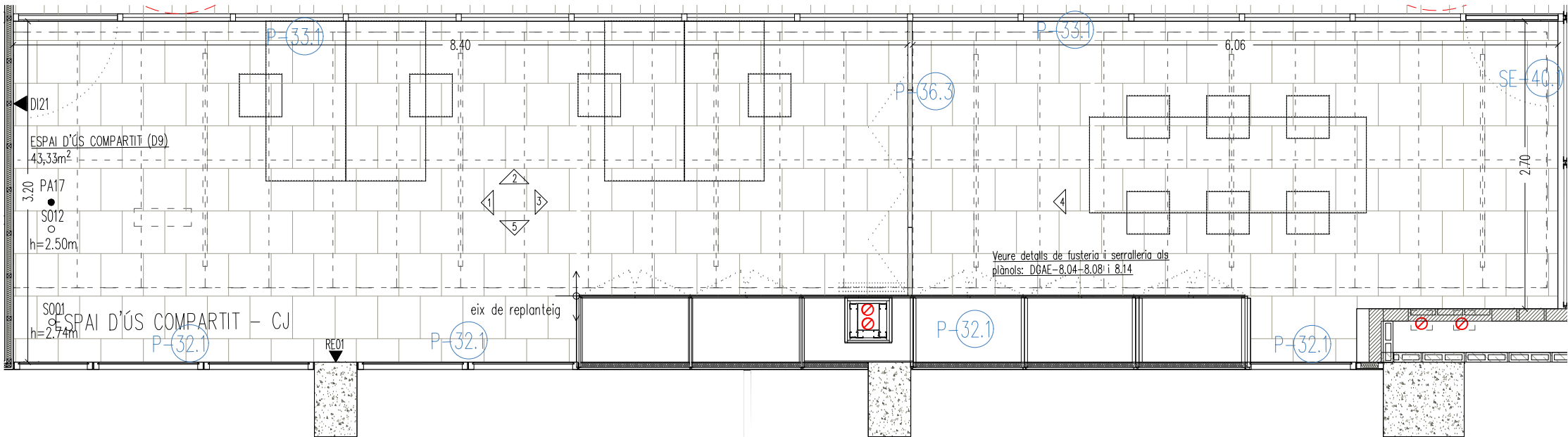

PLANTA

ESPAI DE TREBALL INTERN - PLANTA ALTELL
CASAL DE JOVES
(COTA +3,05m)

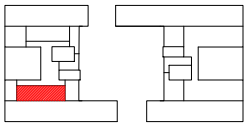

<div><div><div></div><div></div><div></div></div><div><div><div></div><div></div><div></div></div></div><div><div><div></div><div></div><div></div></div><div><div><div></div><div></div><div></div></div></div><div><div><div></div><div></div><div></div></div><div><div><div></div><div></div><div></div></div></div><div><div><div></div><div></div><div></div></div><div><div><div></div><div></div><div></div></div></div><div><div><div></div><div></div><div></div></div><div><div><div></div><div></div><div></div></div></div><div><div><div></div><div></div><div></div></div><div><div><div></div><div></div><div></div></div></div><div><div><div></div><div></div><div></div></div><div><div><div></div><div></div><div></div></div></div><div><div><div></div><div></div><div></div></div><div><div><div></div><div></div><div></div></div></div><div><div><div></div><div></div><div></div></div><div><div><div></div><div></div><div></div></div></div><div><div><div></div><div></div><div></div></div><div><div><div></div><div></div><div></div></div></div><div><div><div></div><div></div><div></div></div><div><div><div></div><div></div><div></div></div></div><div><div><div></div><div></div><div></div></div><div><div><div></div><div></div><div></div></div></div><div><div><div></div><div></div><div></div></div><div><div><div></div><div></div><div></div></div></div><div><div><div></div><div></div><div></div></div><div><div><div></div><div></div><div></div></div></div><div><div><div></div><div></div><div></div></div><div><div><div></div><div></div><div></div></div></div><div><div><div></div><div></div><div></div></div><div><div><div></div><div></div><div></div></div></div><div><div><div></div><div></div><div></div></div><div><div><div></div><div></div><div></div></div></div><div><div><div></div><div></div><div></div></div><div><div><div></div><div></div><div></div></div></div><div><div><div></div><div></div><div></div></div><div><div><div></div><div></div><div></div></div></div><div><div><div></div><div></div><div></div></div><div><div><div></div><div></div><div></div></div></div><div><div><div></div><div></div><div></div></div><div><div><div></div><div></div><div></div></div></div><div><div><div></div><div></div><div></div></div><div><div><div></div><div></div><div></div></div></div><div><div><div></div><div></div><div></div></div><div><div><div></div><div></div><div></div></div></div><div><div><div></div><div></div><div></div></div><div><div><div></div><div></div><div></div></div></div><div><div><div></div><div></div><div></div></div><div><div><div></div><div></div><div></div></div></div><div><div><div></div><div></div><div></div></div><div><div><div></div><div></div><div></div></div></div><div><div><div></div><div></div><div></div></div><div><div><div></div><div></div><div></div></div></div><div><div><div></div><div></div><div></div></div><div><div><div></div><div></div><div></div></div></div><div><div><div></div><div></div><div></div></div><div><div><div></div><div></div><div></div></div></div><div><div><div></div><div></div><div></div></div><div><div><div></div><div></div><div></div></div></div><div><div><div></div><div></div><div></div></div><div><div><div></div><div></div><div></div></div></div><div><div><div></div><div></div><div></div></div><div><div><div></div><div></div><div></div></div></div><div><div><div></div><div></div><div></div></div><div><div><div></div><div></div><div></div></div></div><div><div><div></div><div></div><div></div></div><div><div><div></div><div></div><div></div></div></div><div><div><div></div><div></div><div></div></div><div><div><div></div><div></div><div></div></div></div><div><div><div></div><div></div><div></div></div><div><div><div></div><div></div><div></div></div></div><div><div><div></div><div></div><div></div></div><div><div><div></div><div></div><div></div></div></div><div><div><div></div><div></div><div></div></div><div><div><div></div><div></div><div></div></div></div><div><div><div></div><div></div><div></div></div><div><div><div></div><div></div><div></div></div></div><div><div><div></div><div></div><div></div></div><div><div><div></div><div></div><div></div></div></div><div><div><div></div><div></div><div></div></div><div><div><div></div><div></div><div></div></div></div><div><div><div></div><div></div><div></div></div><div><div><div></div><div></div><div></div></div></div><div><div><div></div><div></div><div></div></div><div><div><div></div><div></div><div></div></div></div><div><div><div></div><div></div><div></div></div><div><div><div></div><div></div><div></div></div></div><div><div><div></div><div></div><div></div></div><div><div><div></div><div></div><div></div></div></div><div><div><div></div><div></div><div></div></div><div><div><div></div><div></div><div></div></div></div><div><div><div></div><div></div><div></div></div><div><div><div></div><div></div><div></div></div></div><div><div><div></div><div></div><div></div></div><div><div><div></div><div></div><div></div></div></div><div><div><div></div><div></div><div></div></div><div><div><div></div><div></div><div></div></div></div><div><div><div></div><div></div><div></div></div><div><div><div></div><div></div><div></div></div></div><div><div><div></div><div></div><div></div></div><div><div><div></div><div></div><div></div></div></div><div><div><div></div><div></div><div></div></div><div><div><div></div><div></div><div></div></div></div><div><div><div></div><div></div><div></div></div><div><div><div></div><div></div><div></div></div></div><div><div><div></div><div></div><div></div></div><div><div><div></div><div></div><div></div></div></div><div><div><div></div><div></div><div></div></div><div><div><div></div><div></div><div></div></div></div><div><div><div></div><div></div><div></div></div><div><div><div></div><div></div><div></div></div></div><div><div><div></div><div></div><div></div></div><div><div><div></div><div></div><div></div></div></div><div><div><div></div><div></div><div></div></div><div><div><div></div><div></div><div></div></div></div><div><div><div></div><div></div><div></div></div><div><div><div></div><div></div><div></div></div></div><div><div><div></div><div></div><div></div></div><div><div><div></div><div></div><div></div></div></div><div><div><div></div><div></div><div></div></div><div><div><div></div><div></div><div></div></div></div><div><div><div></div><div></div><div></div></div><div><div><div></div><div></div><div></div></div></div><div><div><div></div><div></div><div></div></div><div><div><div></div><div></div><div></div></div></div><div><div><div></div><div></div><div></div></div><div><div><div></div><div></div><div></div></div></div><div><div><div></div><div></div><div></div></div><div><div><div></div><div></div><div></div></div></div><div><div><div></div><div></div><div></div></div><div><div><div></div><div></div><div></div></div></div><div><div><div></div><div></div><div></div></div><div><div><div></div><div></div><div></div></div></div><div><div><div></div><div></div><div></div></div><div><div><div></div><div></div><div></div></div></div><div><div><div></div><div></div><div></div></div><div><div><div></div><div></div><div></div></div></div><div><div><div></div><div></div><div></div></div><div><div><div></div><div></div><div></div></div></div><div><div><div></div><div></div><div></div></div><div><div><div></div><div></div><div></div></div></div><div><div><div></div><div></div><div></div></div><div><div><div></div><div></div><div></div></div></div><div><div><div></div><div></div><div></div></div><div><div><div></div><div></div><div></div></div></div><div><div><div></div><div></div><div></div></div><div><div><div></div><div></div><div></div></div></div><div><div><div></div><div></div><div></div></div><div><div><div></div><div></div><div></div></div></div><div><div><div></div><div></div><div></div></div><div><div><div></div><div></div><div></div></div></div><div><div><div></div><div></div><div></div></div><div><div><div></div><div></div><div></div></div></div><div><div><div></div><div></div><div></div></div><div><div><div></div><div></div><div></div></div></div><div><div><div></div><div></div><div></div></div><div><div><div></div><div></div><div></div></div></div><div><div><div></div><div></div><div></div></div><div><div><div></div><div></div><div></div></div></div><div><div><div></div><div></div><div></div></div><div><div><div></div><div></div><div></div></div></div><div><div><div></div><div></div><div></div></div><div><div><div></div><div></div><div></div></div></div><div><div><div></div><div></div><div></div></div><div><div><div></div><div></div><div></div></div></div><div><div><div></div><div></div><div></div></div><div><div><div></div><div></div><div></div></div></div><div><div><div></div><div></div><div></div></div><div><div><div></div><div></div><div></div></div></div><div><div><div></div><div></div><div></div></div><div><div><div></div><div></div><div></div></div></div><div><div><div></div><div></div><div></div></div><div><div><div></div><div></div><div></div></div></div><div><div><div></div><div></div><div></div></div><div><div><div></div><div></div><div></div></div></div><div><div><div></div><div></div><div></div></div><div><div><div></div><div></div><div></div></div></div><div><div><div></div><div></div><div></div></div><div><div><div></div><div></div><div></div></div></div><div><div><div></div><div></div><div></div></div><div><div><div></div><div></div><div></div></div></div><div><div><div></div><div></div><div></div></div><div><div><div></div><div></div><div></div></div></div><div><div><div></div><div></div><div></div></div><div><div><div></div><div></div><div></div></div></div><div><div><div></div><div></div><div></div></div><div><div><div></div><div></div><div></div></div></div><div><div><div></div><div></div><div></div></div><div><div><div></div><div></div><div></div></div></div><div><div><div></div><div></div><div></div></div><div><div><div></div><div></div><div></div></div></div><div><div><div></div><div></div><div></div></div><div><div><div></div><div></div><div></div></div></div><div><div><div></div><div></div><div></div></div><div><div><div></div><div></div><div></div></div></div><div><div><div></div><div></div><div></div></div><div><div><div></div><div></div><div></div></div></div><div><div><div></div><div></div><div></div></div><div><div><div></div><div></div><div></div></div></div><div><div><div></div><div></div><div></div></div><div><div><div></div><div></div><div></div></div></div><div><div><div></div><div></div><div></div></div><div><div><div></div><div></div><div></div></div></div><div><div><div></div><div></div><div></div></div><div><div><div></div><div></div><div></div></div></div><div><div><div></div><div></div><div></div></div><div><div><div></div><div></div><div></div></div></div><div><div><div></div><div></div><div></div></div><div><div><div></div><div></div><div></div></div></div><div><div><div></div><div></div><div></div></div><div><div><div></div><div></div><div></div></div></div><div><div><div></div><div></div><div></div></div><div><div><div></div><div></div><div></div></div></div><div><div><div></div><div></div><div></div></div><div><div><div></div><div></div><div></div></div></div><div><div><div></div><div></div><div></div></div><div><div><div></div><div></div><div></div></div></div><div><div><div></div><div></div><div></div></div><div><div><div></div><div></div><div></div></div></div><div><div><div></div><div></div><div></div></div><div><div><div></div><div></div><div></div></div></div><div><div><div></div><div></div><div></div></div><div><div><div></div><div></div><div></div></div></div><div><div><div></div><div></div><div></div></div><div><div><div></div><div></div><div></div></div></div><div><div><div></div><div></div><div></div></div><div><div><div></div><div></div><div></div></div></div><div><div><div></div><div></div><div></div></div><div><div><div></div><div></div><div></div></div></div><div><div><div></div><div></div><div></div></div><div><div><div></div><div></div><div></div></div></div><div><div><div></div><div></div><div></div></div><div><div><div></div><div></div><div></div></div></div><div><div><div></div><div></div><div></div></div><div><div><div></div><div></div><div></div></div></div><div><div><div></div><div></div><</div></div></div></div></div></div></div></div></div></div></div></div></div></div></div></div></div></div></div></div></div></div></div></div></div></div></div></div></div></div></div></div></div></div></div></div></div></div></div></div></div></div></div></div></div></div></div></div></div></div></div></div></div></div></div></div></div></div></div></div></div></div></div></div></div></div></div></div></div></div></div></div></div></div></div></div></div></div></div></div></div></div></div></div></div></div></div></div></div></div></div></div></div></div></div></div></div></div></div></div></div></div></div></div></div></div></div></div></div></div></div></div></div></div></div></div></div></div></div></div>	
----------------------------------------------------------------------------------------------------------------------------------------------------------------------------------------------------------------------------------------------------------------------------------------------------------------------------------------------------------------------------------------------------------------------------------------------------------------------------------------------------------------------------------------------------------------------------------------------------------------------------------------------------------------------------------------------------------------------------------------------------------------------------------------------------------------------------------------------------------------------------------------------------------------------------------------------------------------------------------------------------------------------------------------------------------------------------------------------------------------------------------------------------------------------------------------------------------------------------------------------------------------------------------------------------------------------------------------------------------------------------------------------------------------------------------------------------------------------------------------------------------------------------------------------------------------------------------------------------------------------------------------------------------------------------------------------------------------------------------------------------------------------------------------------------------------------------------------------------------------------------------------------------------------------------------------------------------------------------------------------------------------------------------------------------------------------------------------------------------------------------------------------------------------------------------------------------------------------------------------------------------------------------------------------------------------------------------------------------------------------------------------------------------------------------------------------------------------------------------------------------------------------------------------------------------------------------------------------------------------------------------------------------------------------------------------------------------------------------------------------------------------------------------------------------------------------------------------------------------------------------------------------------------------------------------------------------------------------------------------------------------------------------------------------------------------------------------------------------------------------------------------------------------------------------------------------------------------------------------------------------------------------------------------------------------------------------------------------------------------------------------------------------------------------------------------------------------------------------------------------------------------------------------------------------------------------------------------------------------------------------------------------------------------------------------------------------------------------------------------------------------------------------------------------------------------------------------------------------------------------------------------------------------------------------------------------------------------------------------------------------------------------------------------------------------------------------------------------------------------------------------------------------------------------------------------------------------------------------------------------------------------------------------------------------------------------------------------------------------------------------------------------------------------------------------------------------------------------------------------------------------------------------------------------------------------------------------------------------------------------------------------------------------------------------------------------------------------------------------------------------------------------------------------------------------------------------------------------------------------------------------------------------------------------------------------------------------------------------------------------------------------------------------------------------------------------------------------------------------------------------------------------------------------------------------------------------------------------------------------------------------------------------------------------------------------------------------------------------------------------------------------------------------------------------------------------------------------------------------------------------------------------------------------------------------------------------------------------------------------------------------------------------------------------------------------------------------------------------------------------------------------------------------------------------------------------------------------------------------------------------------------------------------------------------------------------------------------------------------------------------------------------------------------------------------------------------------------------------------------------------------------------------------------------------------------------------------------------------------------------------------------------------------------------------------------------------------------------------------------------------------------------------------------------------------------------------------------------------------------------------------------------------------------------------------------------------------------------------------------------------------------------------------------------------------------------------------------------------------------------------------------------------------------------------------------------------------------------------------------------------------------------------------------------------------------------------------------------------------------------------------------------------------------------------------------------------------------------------------------------------------------------------------------------------------------------------------------------------------------------------------------------------------------------------------------------------------------------------------------------------------------------------------------------------------------------------------------------------------------------------------------------------------------------------------------------------------------------------------------------------------------------------------------------------------------------------------------------------------------------------------------------------------------------------------------------------------------------------------------------------------------------------------------------------------------------------------------------------------------------------------------------------------------------------------------------------------------------------------------------------------------------------------------------------------------------------------------------------------------------------------------------------------------------------------------------------------------------------------------------------------------------------------------------------------------------------------------------------------------------------------------------------------------------------------------------------------------------------------------------------------------------------------------------------------------------------------------------------------------------------------------------------------------------------------------------------------------------------------------------------------------------------------------------------------------------------------------------------------------------------------------------------------------------------------------------------------------------------------------------------------------------------------------------------------------------------------------------------------------------------------------------------------------------------------------------------------------------------------------------------------------------------------------------------------------------------------------------------------------------------------------------------------------------------------------------------------------------------------------------------------------------------------------------------------------------------------------------------------------------------------------------------------------------------------------------------------------------------------------------------------------------------------------------------------------------------------------------------------------------------------------------------------------------------------------------------------------------------------------------------------------------------------------------------------------------------------------------------------------------------------------------------------------------------------------------------------------------------------------------------------------------------------------------------------------------------------------------------------------------------------------------------------------------------------------------------------------------------------------------------------------------------------------------------------------------------------------------------------------------------------------------------------------------------------------------------------------------------------------------------------------------------------------------------------------------------------------------------------------------------------------------------------------------------------------------------------------------------------------------------------------------------------------------------------------------------------------------------------------------------------------------------------------------------------------------------------------------------------------------------------------------------------------------------------------------------------------------------------------------------------------------------------------------------------------------------------------------------------------------------------------------------------------------------------------------------------------------------------------------------------------------------------------------------------------------------------------------------------------------------------------------------------------------------------------------------------------------------------------------------------------------------------------------------------------------------------------------------------------------------------------------------------------------------------------------------------------------------------------------------------------------------------------------------------------------------------------------------------------------------------------------------------------------------------------------------------------------------------------------------------------------------------------------------------------------------------------------------------------------------------------------------------------------------------------------------------------------------------------------------------------------------------------------------------------------------------------------------------------------------------------------------------------------------------------------------------------------------------------------------------------------------------------------------------------------------------------------------------------------------------------------------------------------------------------------------------------------------------------------------------------------------------------------------------------------------------------------------------------------------------------------------------------------------------------------------------------------------------------------------------------------------------------------------------------------	--

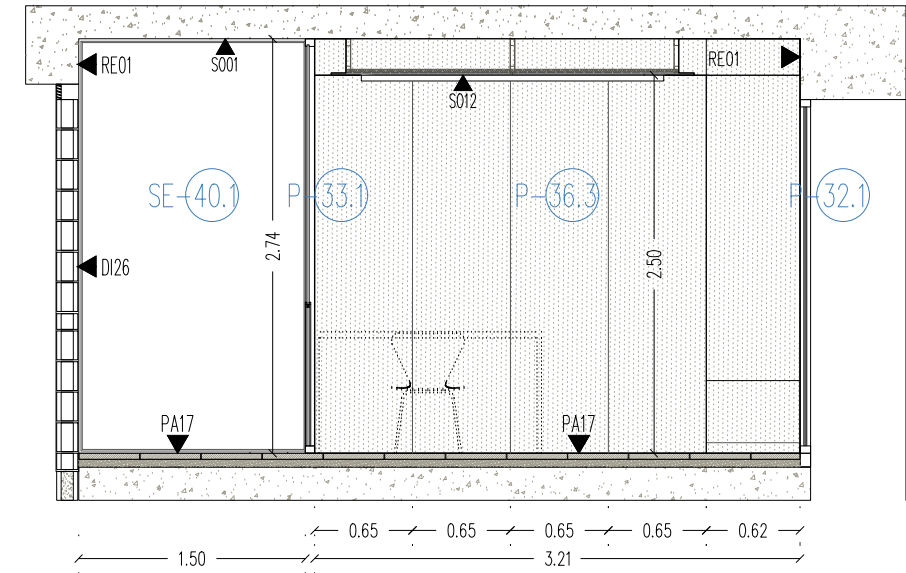

ALÇAT 3

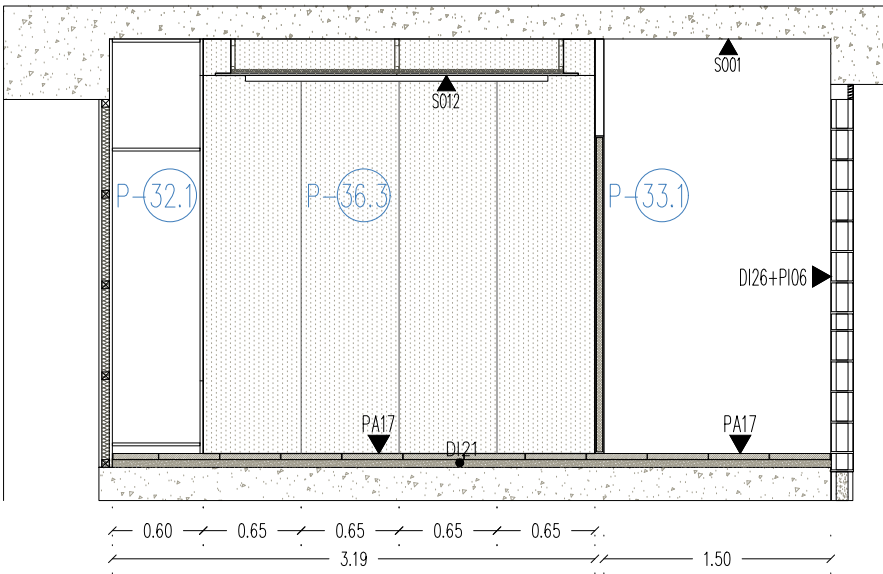

ALÇAT 4

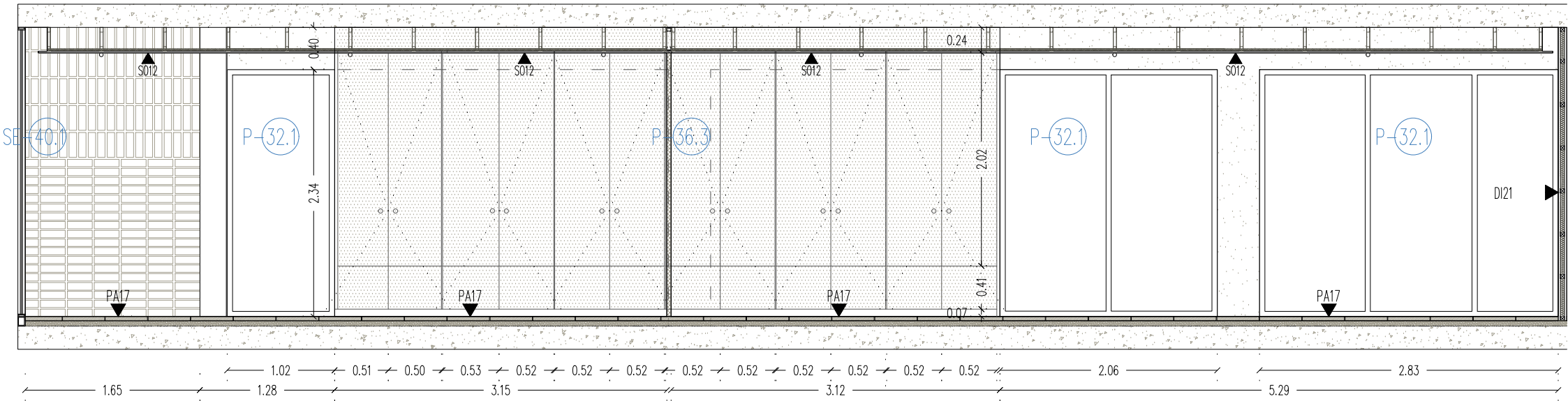

ALÇAT 5

ESPAI DE TREBALL INTERN - PLANTA ALTELL
CASAL DE JOVES
(COTA +3,05m)

Institut Municipal de l'Habitatge i Rehabilitació		Ajuntament de Barcelona		
Projecte PROJECTE MODIFICAT CONSTRUCCIÓ DE 83 HABITATGES DOTACIONALS PER A GENT GRAN, UT. DE CONVIVÈNCIA I EQUIPAMENTS PEL BARRI A L'ESPAI QUIRÓ				
Situació AVINGUDA MARE DE DÉU DE MONTserrat 5-11 BARCELONA				
Plànol AULES PLANTA ALTELL ALÇATS				
Escala A3 1/50 A1 1/25	Nº DGAE 6.32			
Data MAIG 2025	Nº IMHAB 035/17			
l'Arquitecte ESPINET/UBACH ARQUITECTES I ASSOCIATS SLP PAU BAJET I MARIA GIRAMÉ, UTE				
El Contractista				
El IMHAB				

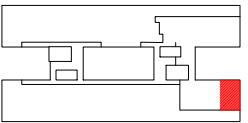
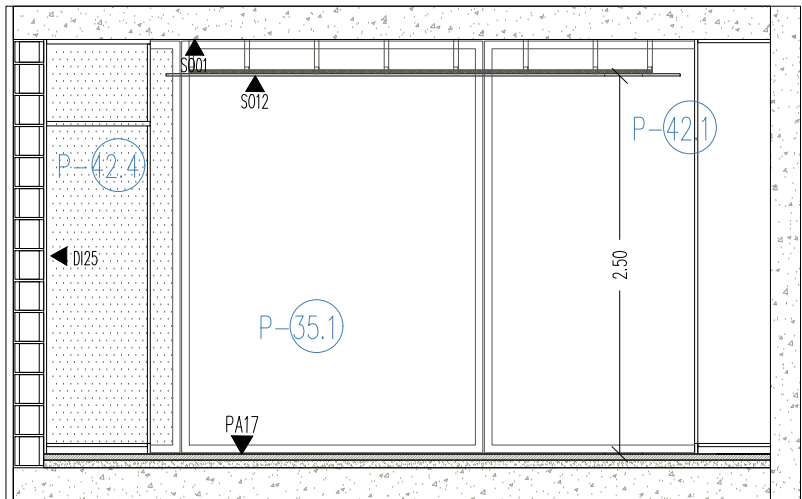
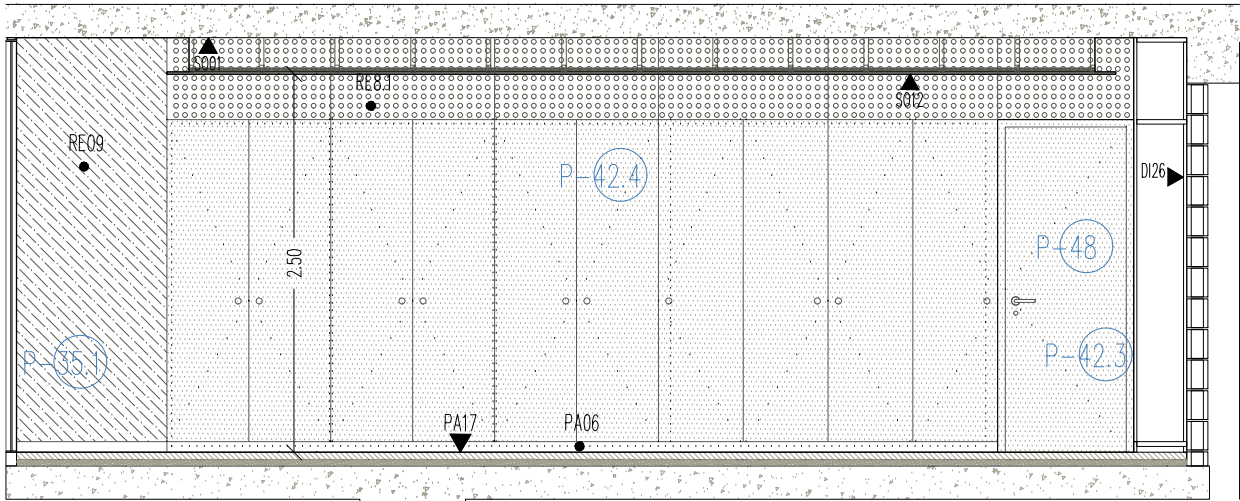
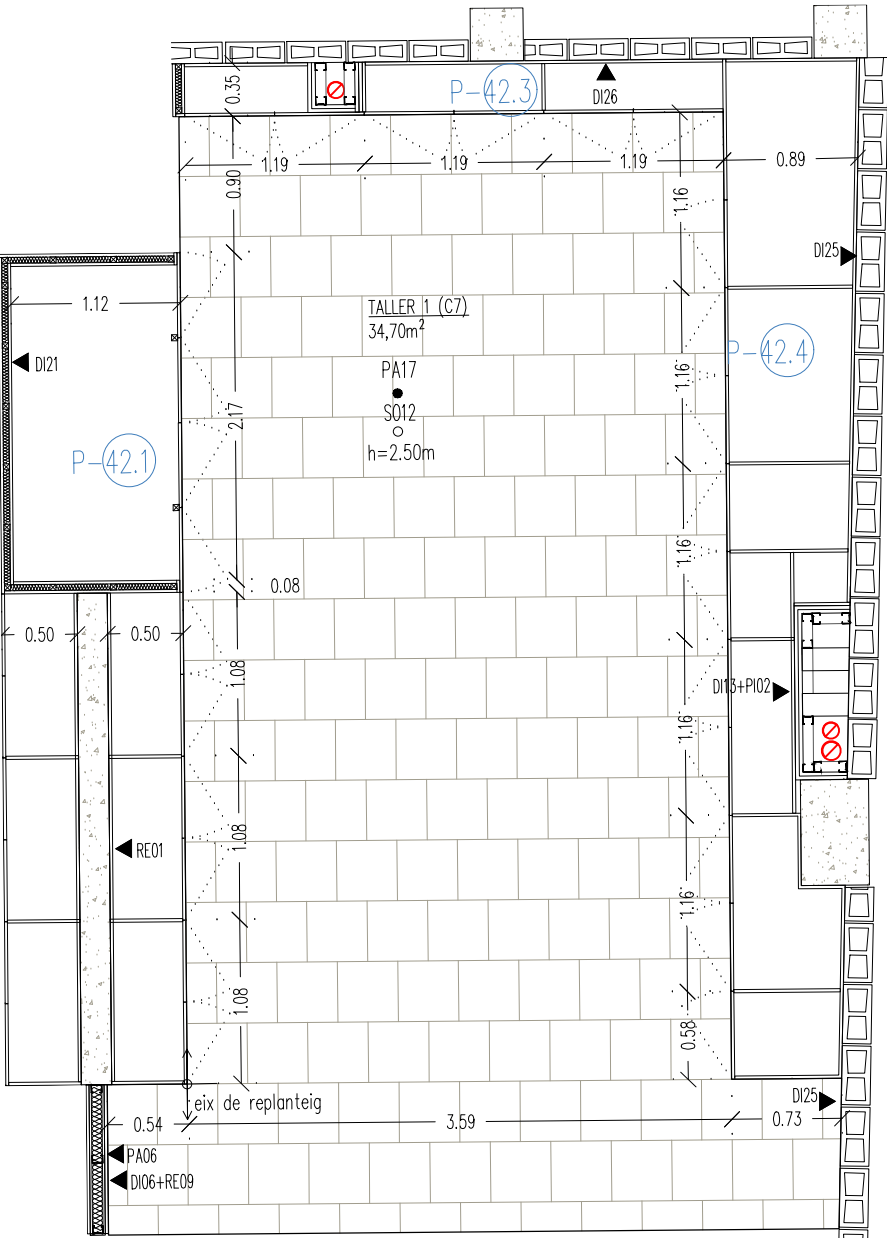
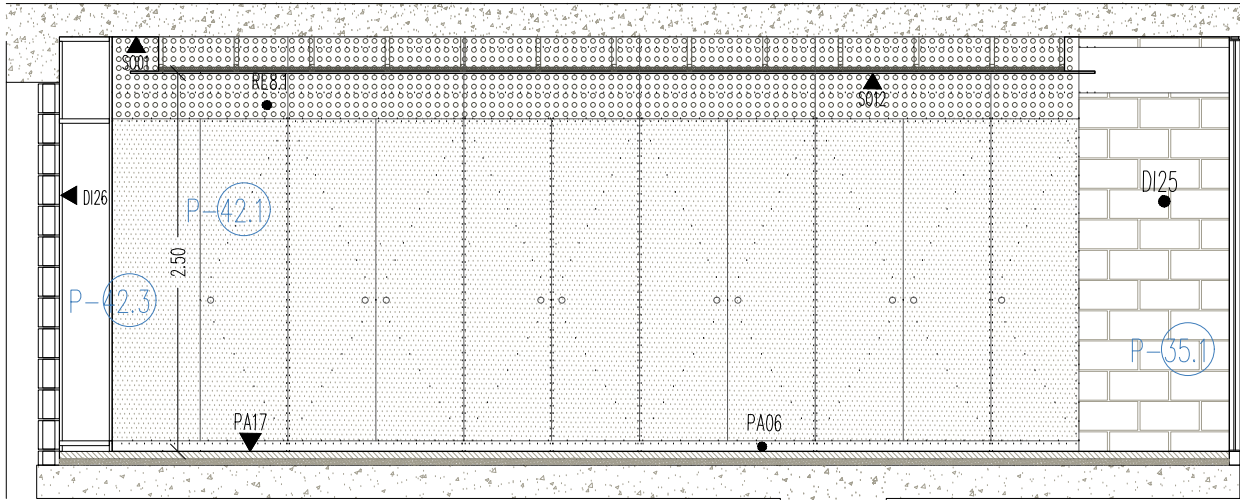
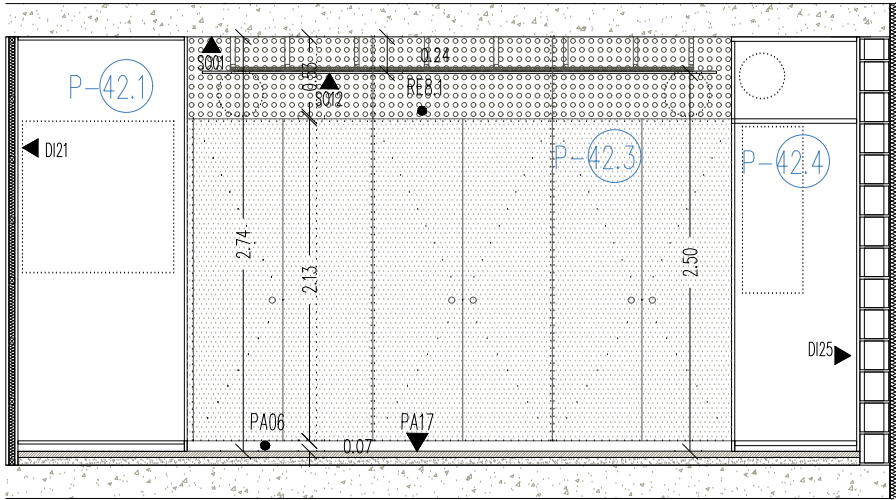

AULES PRIMERA PLANTA – CASAL DE BARRI
(COTA +6,10m)

<div><div><div><div><div></div><div></div><div></div></div><div><div><div></div><div></div><div></div></div></div><div><div><div></div><div></div><div></div></div><div><div><div></div><div></div><div></div></div></div><div><div><div></div><div></div><div></div></div><div><div><div></div><div></div><div></div></div></div><div><div><div></div><div></div><div></div></div><div><div><div></div><div></div><div></div></div></div></div><div><div><div></div><div></div><div></div></div><div><div><div></div><div></div><div></div></div></div><div><div><div></div><div></div><div></div></div><div><div><div></div><div></div><div></div></div></div></div><div><div><div></div><div></div><div></div></div><div><div><div></div><div></div><div></div></div></div><div><div><div></div><div></div><div></div></div><div><div><div></div><div></div><div></div></div></div></div><div><div><div></div><div></div><div></div></div><div><div><div></div><div></div><div></div></div></div><div><div><div></div><div></div><div></div></div><div><div><div></div><div></div><div></div></div></div></div><div><div><div></div><div></div><div></div></div><div><div><div></div><div></div><div></div></div></div><div><div><div></div><div></div><div></div></div><div><div><div></div><div></div><div></div></div></div></div><div><div><div></div><div></div><div></div></div><div><div><div></div><div></div><div></div></div></div><div><div><div></div><div></div><div></div></div><div><div><div></div><div></div><div></div></div></div></div><div><div><div></div><div></div><div></div></div><div><div><div></div><div></div><div></div></div></div><div><div><div></div><div></div><div></div></div><div><div><div></div><div></div><div></div></div></div></div><div><div><div></div><div></div><div></div></div><div><div><div></div><div></div><div></div></div></div><div><div><div></div><div></div><div></div></div><div><div><div></div><div></div><div></div></div></div></div><div><div><div></div><div></div><div></div></div><div><div><div></div><div></div><div></div></div></div><div><div><div></div><div></div><div></div></div><div><div><div></div><div></div><div></div></div></div></div><div><div><div></div><div></div><div></div></div><div><div><div></div><div></div><div></div></div></div><div><div><div></div><div></div><div></div></div><div><div><div></div><div></div><div></div></div></div></div><div><div><div></div><div></div><div></div></div><div><div><div></div><div></div><div></div></div></div><div><div><div></div><div></div><div></div></div><div><div><div></div><div></div><div></div></div></div></div><div><div><div></div><div></div><div></div></div><div><div><div></div><div></div><div></div></div></div><div><div><div></div><div></div><div></div></div><div><div><div></div><div></div><div></div></div></div></div><div><div><div></div><div></div><div></div></div><div><div><div></div><div></div><div></div></div></div><div><div><div></div><div></div><div></div></div><div><div><div></div><div></div><div></div></div></div></div><div><div><div></div><div></div><div></div></div><div><div><div></div><div></div><div></div></div></div><div><div><div></div><div></div><div></div></div><div><div><div></div><div></div><div></div></div></div></div><div><div><div></div><div></div><div></div></div><div><div><div></div><div></div><div></div></div></div><div><div><div></div><div></div><div></div></div><div><div><div></div><div></div><div></div></div></div></div><div><div><div></div><div></div><div></div></div><div><div><div></div><div></div><div></div></div></div><div><div><div></div><div></div><div></div></div><div><div><div></div><div></div><div></div></div></div></div><div><div><div></div><div></div><div></div></div><div><div><div></div><div></div><div></div></div></div><div><div><div></div><div></div><div></div></div><div><div><div></div><div></div><div></div></div></div></div><div><div><div></div><div></div><div></div></div><div><div><div></div><div></div><div></div></div></div><div><div><div></div><div></div><div></div></div><div><div><div></div><div></div><div></div></div></div></div><div><div><div></div><div></div><div></div></div><div><div><div></div><div></div><div></div></div></div><div><div><div></div><div></div><div></div></div><div><div><div></div><div></div><div></div></div></div></div><div><div><div></div><div></div><div></div></div><div><div><div></div><div></div><div></div></div></div><div><div><div></div><div></div><div></div></div><div><div><div></div><div></div><div></div></div></div></div><div><div><div></div><div></div><div></div></div><div><div><div></div><div></div><div></div></div></div><div><div><div></div><div></div><div></div></div><div><div><div></div><div></div><div></div></div></div></div><div><div><div></div><div></div><div></div></div><div><div><div></div><div></div><div></div></div></div><div><div><div></div><div></div><div></div></div><div><div><div></div><div></div><div></div></div></div></div><div><div><div></div><div></div><div></div></div><div><div><div></div><div></div><div></div></div></div><div><div><div></div><div></div><div></div></div><div><div><div></div><div></div><div></div></div></div></div><div><div><div></div><div></div><div></div></div><div><div><div></div><div></div><div></div></div></div><div><div><div></div><div></div><div></div></div><div><div><div></div><div></div><div></div></div></div></div><div><div><div></div><div></div><div></div></div><div><div><div></div><div></div><div></div></div></div><div><div><div></div><div></div><div></div></div><div><div><div></div><div></div><div></div></div></div></div><div><div><div></div><div></div><div></div></div><div><div><div></div><div></div><div></div></div></div><div><div><div></div><div></div><div></div></div><div><div><div></div><div></div><div></div></div></div></div><div><div><div></div><div></div><div></div></div><div><div><div></div><div></div><div></div></div></div><div><div><div></div><div></div><div></div></div><div><div><div></div><div></div><div></div></div></div></div><div><div><div></div><div></div><div></div></div><div><div><div></div><div></div><div></div></div></div><div><div><div></div><div></div><div></div></div><div><div><div></div><div></div><div></div></div></div></div><div><div><div></div><div></div><div></div></div><div><div><div></div><div></div><div></div></div></div><div><div><div></div><div></div><div></div></div><div><div><div></div><div></div><div></div></div></div></div><div><div><div></div><div></div><div></div></div><div><div><div></div><div></div><div></div></div></div><div><div><div></div><div></div><div></div></div><div><div><div></div><div></div><div></div></div></div></div><div><div><div></div><div></div><div></div></div><div><div><div></div><div></div><div></div></div></div><div><div><div></div><div></div><div></div></div><div><div><div></div><div></div><div></div></div></div></div><div><div><div></div><div></div><div></div></div><div><div><div></div><div></div><div></div></div></div><div><div><div></div><div></div><div></div></div><div><div><div></div><div></div><div></div></div></div></div><div><div><div></div><div></div><div></div></div><div><div><div></div><div></div><div></div></div></div><div><div><div></div><div></div><div></div></div><div><div><div></div><div></div><div></div></div></div></div><div><div><div></div><div></div><div></div></div><div><div><div></div><div></div><div></div></div></div><div><div><div></div><div></div><div></div></div><div><div><div></div><div></div><div></div></div></div></div><div><div><div></div><div></div><div></div></div><div><div><div></div><div></div><div></div></div></div><div><div><div></div><div></div><div></div></div><div><div><div></div><div></div><div></div></div></div></div><div><div><div></div><div></div><div></div></div><div><div><div></div><div></div><div></div></div></div><div><div><div></div><div></div><div></div></div><div><div><div></div><div></div><div></div></div></div></div><div><div><div></div><div></div><div></div></div><div><div><div></div><div></div><div></div></div></div><div><div><div></div><div></div><div></div></div><div><div><div></div><div></div><div></div></div></div></div><div><div><div></div><div></div><div></div></div><div><div><div></div><div></div><div></div></div></div><div><div><div></div><div></div><div></div></div><div><div><div></div><div></div><div></div></div></div></div><div><div><div></div><div></div><div></div></div><div><div><div></div><div></div><div></div></div></div><div><div><div></div><div></div><div></div></div><div><div><div></div><div></div><div></div></div></div></div><div><div><div></div><div></div><div></div></div><div><div><div></div><div></div><div></div></div></div><div><div><div></div><div></div><div></div></div><div><div><div></div><div></div><div></div></div></div></div><div><div><div></div><div></div><div></div></div><div><div><div></div><div></div><div></div></div></div><div><div><div></div><div></div><div></div></div><div><div><div></div><div></div><div></div></div></div></div><div><div><div></div><div></div><div></div></div><div><div><div></div><div></div><div></div></div></div><div><div><div></div><div></div><div></div></div><div><div><div></div><div></div><div></div></div></div></div><div><div><div></div><div></div><div></div></div><div><div><div></div><div></div><div></div></div></div><div><div><div></div><div></div><div></div></div><div><div><div></div><div></div><div></div></div></div></div><div><div><div></div><div></div><div></div></div><div><div><div></div><div></div><div></div></div></div><div><div><div></div><div></div><div></div></div><div><div><div></div><div></div><div></div></div></div></div><div><div><div></div><div></div><div></div></div><div><div><div></div><div></div><div></div></div></div><div><div><div></div><div></div><div></div></div><div><div><div></div><div></div><div></div></div></div></div><div><div><div></div><div></div><div></div></div><div><div><div></div><div></div><div></div></div></div><div><div><div></div><div></div><div></div></div><div><div><div></div><div></div><div></div></div></div></div><div><div><div></div><div></div><div></div></div><div><div><div></div><div></div><div></div></div></div><div><div><div></div><div></div><div></div></div><div><div><div></div><div></div><div></div></div></div></div><div><div><div></div><div></div><div></div></div><div><div><div></div><div></div><div></div></div></div><div><div><div></div><div></div><div></div></div><div><div><div></div><div></div><div></div></div></div></div><div><div><div></div><div></div><div></div></div><div><div><div></div><div></div><div></div></div></div><div><div><div></div><div></div><div></div></div><div><div><div></div><div></div><div></div></div></div></div><div><div><div></div><div></div><div></div></div><div><div><div></div><div></div><div></div></div></div><div><div><div></div><div></div><div></div></div><div><div><div></div><div></div><div></div></div></div></div><div><div><div></div><div></div><div></div></div><div><div><div></div><div></div><div></div></div></div><div><div><div></div><div></div><div></div></div><div><div><div></div><div></div><div></div></div></div></div><div><div><div></div><div></div><div></div></div><div><div><div></div><div></div><div></div></div></div><div><div><div></div><div></div><div></div></div><div><div><div></div><div></div><div></div></div></div></div><div><div><div></div><div></div><div></div></div><div><div><div></div><div></div><div></div></div></div><div><div><div></div><div></div><div></div></div><div><div><div></div><div></div><div></div></div></div></div><div><div><div></div><div></div><div></div></div><div><div><div></div><div></div><div></div></div></div><div><div><div></div><div></div><div></div></div><div><div><div></div><div></div><div></div></div></div></div><div><div><div></div><div></div><div></div></div><div><div><div></div><div></div><div></div></div></div><div><div><div></div><div></div><div></div></div><div><div><div></div><div></div><div></div></div></div></div><div><div><div></div><div></div><div></div></div><div><div><div></div><div></div><div></div></div></div><div><div><div></div><div></div><div></div></div><div><div><div></div><div></div><div></div></div></div></div><div><div><div></div><div></div><div></div></div><div><div><div></div><div></div><div></div></div></div><div></div></div></div></div></div></div></div></div></div></div></div></div></div></div></div></div></div></div></div></div></div></div></div></div></div></div></div></div></div></div></div></div></div></div></div></div></div></div></div></div></div></div></div></div></div></div></div></div></div></div></div></div></div></div></div></div></div></div></div></div></div></div>	
-------------------------------------------------------------------------------------------------------------------------------------------------------------------------------------------------------------------------------------------------------------------------------------------------------------------------------------------------------------------------------------------------------------------------------------------------------------------------------------------------------------------------------------------------------------------------------------------------------------------------------------------------------------------------------------------------------------------------------------------------------------------------------------------------------------------------------------------------------------------------------------------------------------------------------------------------------------------------------------------------------------------------------------------------------------------------------------------------------------------------------------------------------------------------------------------------------------------------------------------------------------------------------------------------------------------------------------------------------------------------------------------------------------------------------------------------------------------------------------------------------------------------------------------------------------------------------------------------------------------------------------------------------------------------------------------------------------------------------------------------------------------------------------------------------------------------------------------------------------------------------------------------------------------------------------------------------------------------------------------------------------------------------------------------------------------------------------------------------------------------------------------------------------------------------------------------------------------------------------------------------------------------------------------------------------------------------------------------------------------------------------------------------------------------------------------------------------------------------------------------------------------------------------------------------------------------------------------------------------------------------------------------------------------------------------------------------------------------------------------------------------------------------------------------------------------------------------------------------------------------------------------------------------------------------------------------------------------------------------------------------------------------------------------------------------------------------------------------------------------------------------------------------------------------------------------------------------------------------------------------------------------------------------------------------------------------------------------------------------------------------------------------------------------------------------------------------------------------------------------------------------------------------------------------------------------------------------------------------------------------------------------------------------------------------------------------------------------------------------------------------------------------------------------------------------------------------------------------------------------------------------------------------------------------------------------------------------------------------------------------------------------------------------------------------------------------------------------------------------------------------------------------------------------------------------------------------------------------------------------------------------------------------------------------------------------------------------------------------------------------------------------------------------------------------------------------------------------------------------------------------------------------------------------------------------------------------------------------------------------------------------------------------------------------------------------------------------------------------------------------------------------------------------------------------------------------------------------------------------------------------------------------------------------------------------------------------------------------------------------------------------------------------------------------------------------------------------------------------------------------------------------------------------------------------------------------------------------------------------------------------------------------------------------------------------------------------------------------------------------------------------------------------------------------------------------------------------------------------------------------------------------------------------------------------------------------------------------------------------------------------------------------------------------------------------------------------------------------------------------------------------------------------------------------------------------------------------------------------------------------------------------------------------------------------------------------------------------------------------------------------------------------------------------------------------------------------------------------------------------------------------------------------------------------------------------------------------------------------------------------------------------------------------------------------------------------------------------------------------------------------------------------------------------------------------------------------------------------------------------------------------------------------------------------------------------------------------------------------------------------------------------------------------------------------------------------------------------------------------------------------------------------------------------------------------------------------------------------------------------------------------------------------------------------------------------------------------------------------------------------------------------------------------------------------------------------------------------------------------------------------------------------------------------------------------------------------------------------------------------------------------------------------------------------------------------------------------------------------------------------------------------------------------------------------------------------------------------------------------------------------------------------------------------------------------------------------------------------------------------------------------------------------------------------------------------------------------------------------------------------------------------------------------------------------------------------------------------------------------------------------------------------------------------------------------------------------------------------------------------------------------------------------------------------------------------------------------------------------------------------------------------------------------------------------------------------------------------------------------------------------------------------------------------------------------------------------------------------------------------------------------------------------------------------------------------------------------------------------------------------------------------------------------------------------------------------------------------------------------------------------------------------------------------------------------------------------------------------------------------------------------------------------------------------------------------------------------------------------------------------------------------------------------------------------------------------------------------------------------------------------------------------------------------------------------------------------------------------------------------------------------------------------------------------------------------------------------------------------------------------------------------------------------------------------------------------------------------------------------------------------------------------------------------------------------------------------------------------------------------------------------------------------------------------------------------------------------------------------------------------------------------------------------------------------------------------------------------------------------------------------------------------------------------------------------------------------------------------------------------------------------------------------------------------------------------------------------------------------------------------------------------------------------------------------------------------------------------------------------------------------------------------------------------------------------------------------------------------------------------------------------------------------------------------------------------------------------------------------------------------------------------------------------------------------------------------------------------------------------------------------------------------------------------------------------------------------------------------------------------------------------------------------------------------------------------------------------------------------------------------------------------------------------------------------------------------------------------------------------------------------------------------------------------------------------------------------------------------------------------------------------------------------------------------------------------------------------------------------------------------------------------------------------------------------------------------------------------------------------------------------------------------------------------------------------------------------------------------------------------------------------------------------------------------------------------------------------------------------------------------------------------------------------------------------------------------------------------------------------------------------------------------------------------------------------------------------------------------------------------------------------------------------------------------------------------------------------------------------------------------------------------------------------------------------------------------------------------------------------------------------------------------------------------------------------------------------------------------------------------------------------------------------------------------------------------------------------------------------------------------------------------------------------------------------------------------------------------------------------------------------------------------------------------------------------------------------------------------------------------------------------------------------------------------------------------------------------------------------------------------------------------------------------------------------------------------------------------------------------------------------------------------------------------------------------------------------------------------------------------------------------------------------------------------------------------------------------------------------------------------------------------------------------------------------------------------------------------------------------------------------------------------------------------------------------------------------------	--

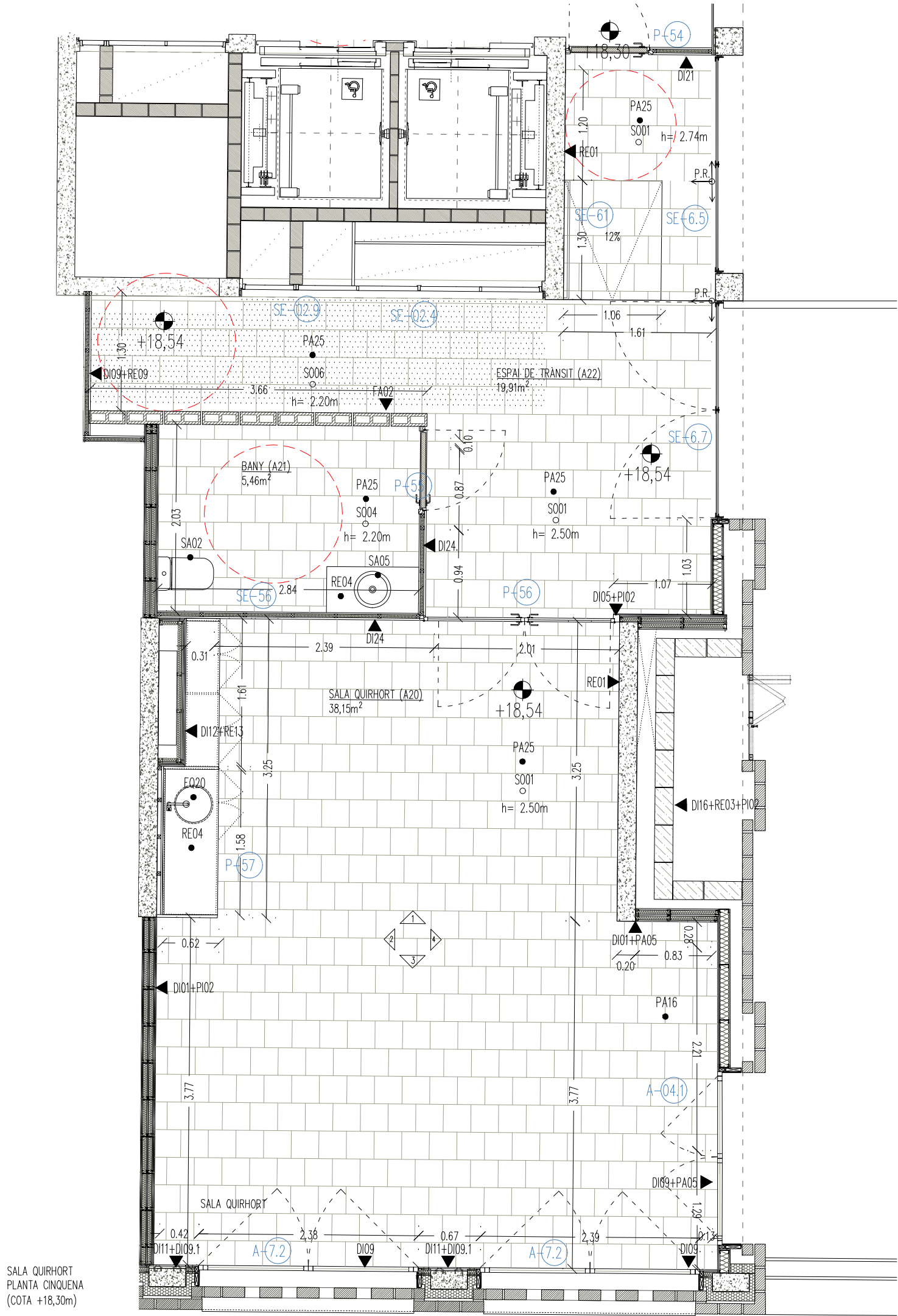

MOBILIARI I REVESTIMENTS DE FUSTA
CRITERIS DE JUNTA ENTRE PANELLS

Junta oberta

Revestiment de fusta contraxapada de 20mm de gruix sobre rastrells de la mateixa fusta, formats per doble panell de 20mm. Junta oberta de 10mm.

Cas consergeria d'habitatges

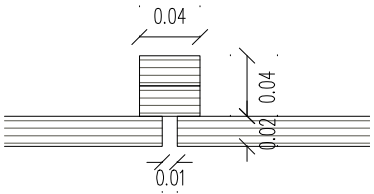

Junta tancada 1

Panells de fusta contraxapada de 30mm de gruix. Formació de galze de 3mm entre panells.

Cas estructura de mobles i envans de fusta



Junta tancada 2

Panells de fusta de 20mm de gruix sobre rastrells de tipus llistó convencional de pi. Junta tancada.

Cas revestiment de façanes interiors amb perforacions i portes de mobiliari de fusta

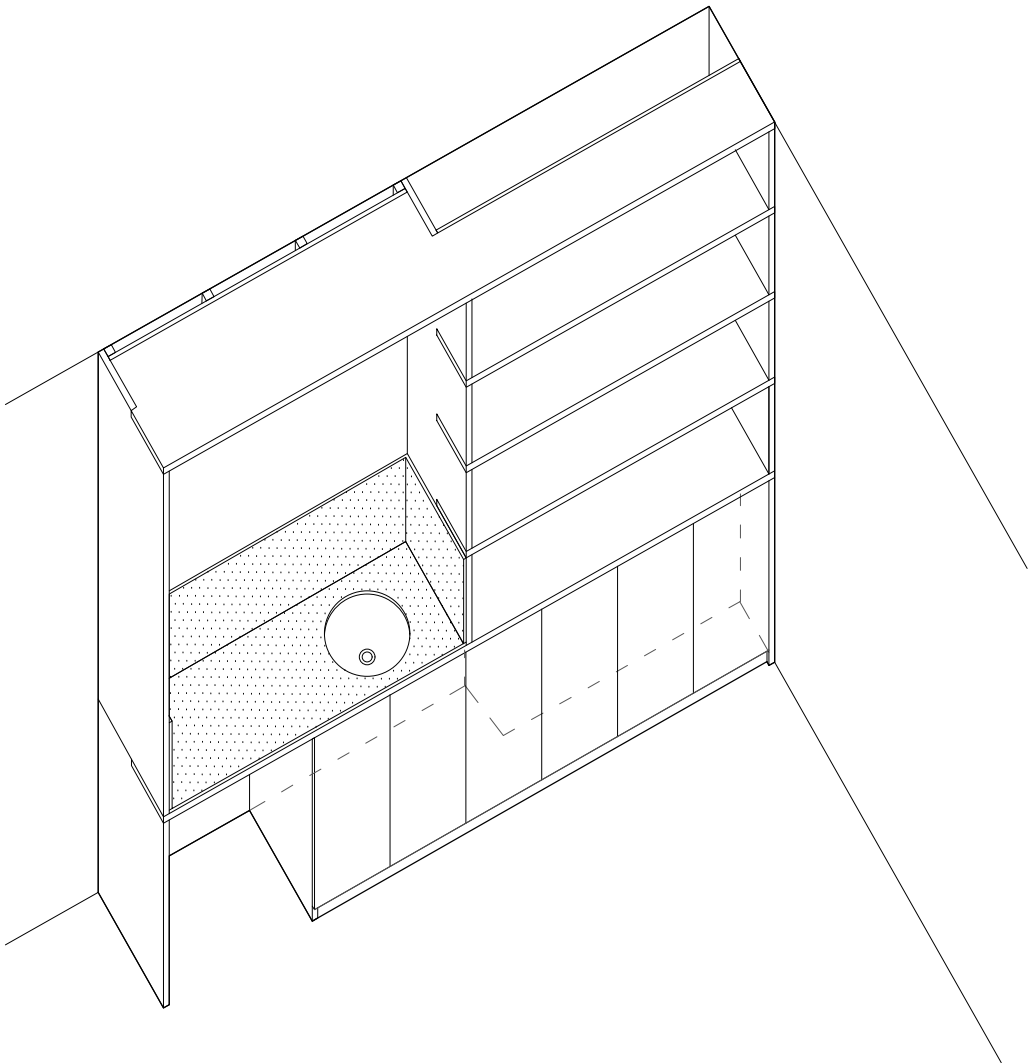
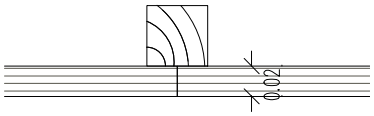

AXONOMETRIA MOBLE P29.2
escala 1:35

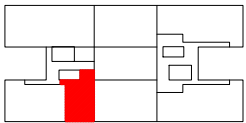

<div><div><div><div></div><div></div><div></div></div><div><div></div><div></div><div></div></div><div><div></div><div></div><div></div></div></div><div><div><div></div><div></div><div></div></div><div><div></div><div></div><div></div></div><div><div></div><div></div><div></div></div></div><div><div><div></div><div></div><div></div></div><div><div></div><div></div><div></div></div><div><div></div><div></div><div></div></div></div></div> <div><div><div></div><div></div><div></div></div><div><div></div><div></div><div></div></div><div><div></div><div></div><div></div></div></div> <div><div><div></div><div></div><div></div></div><div><div></div><div></div><div></div></div><div><div></div><div></div><div></div></div></div> <div><div><div></div><div></div><div></div></div><div><div></div><div></div><div></div></div><div><div></div><div></div><div></div></div></div> <div><div><div></div><div></div><div></div></div><div><div></div><div></div><div></div></div><div><div></div><div></div><div></div></div></div> <div><div><div></div><div></div><div></div></div><div><div></div><div></div><div></div></div><div><div></div><div></div><div></div></div></div> <div><div><div></div><div></div><div></div></div><div><div></div><div></div><div></div></div><div><div></div><div></div><div></div></div></div> <div><div><div></div><div></div><div></div></div><div><div></div><div></div><div></div></div><div><div></div><div></div><div></div></div></div> <div><div><div></div><div></div><div></div></div><div><div></div><div></div><div></div></div><div><div></div><div></div><div></div></div></div> <div><div><div></div><div></div><div></div></div><div><div></div><div></div><div></div></div><div><div></div><div></div><div></div></div></div> <div><div><div></div><div></div><div></div></div><div><div></div><div></div><div></div></div><div><div></div><div></div><div></div></div></div> <div><div><div></div><div></div><div></div></div><div><div></div><div></div><div></div></div><div><div></div><div></div><div></div></div></div> <div><div><div></div><div></div><div></div></div><div><div></div><div></div><div></div></div><div><div></div><div></div><div></div></div></div> <div><div><div></div><div></div><div></div></div><div><div></div><div></div><div></div></div><div><div></div><div></div><div></div></div></div> <div><div><div></div><div></div><div></div></div><div><div></div><div></div><div></div></div><div><div></div><div></div><div></div></div></div> <div><div><div></div><div></div><div></div></div><div><div></div><div></div><div></div></div><div><div></div><div></div><div></div></div></div> <div><div><div></div><div></div><div></div></div><div><div></div><div></div><div></div></div><div><div></div><div></div><div></div></div></div> <div><div><div></div><div></div><div></div></div><div><div></div><div></div><div></div></div><div><div></div><div></div><div></div></div></div> <div><div><div></div><div></div><div></div></div><div><div></div><div></div><div></div></div><div><div></div><div></div><div></div></div></div> <div><div><div></div><div></div><div></div></div><div><div></div><div></div><div></div></div><div><div></div><div></div><div></div></div></div> <div><div><div></div><div></div><div></div></div><div><div></div><div></div><div></div></div><div><div></div><div></div><div></div></div></div> <div><div><div></div><div></div><div></div></div><div><div></div><div></div><div></div></div><div><div></div><div></div><div></div></div></div> <div><div><div></div><div></div><div></div></div><div><div></div><div></div><div></div></div><div><div></div><div></div><div></div></div></div> <div><div><div></div><div></div><div></div></div><div><div></div><div></div><div></div></div><div><div></div><div></div><div></div></div></div> <div><div><div></div><div></div><div></div></div><div><div></div><div></div><div></div></div><div><div></div><div></div><div></div></div></div> <div><div><div></div><div></div><div></div></div><div><div></div><div></div><div></div></div><div><div></div><div></div><div></div></div></div> <div><div><div></div><div></div><div></div></div><div><div></div><div></div><div></div></div><div><div></div><div></div><div></div></div></div> <div><div><div></div><div></div><div></div></div><div><div></div><div></div><div></div></div><div><div></div><div></div><div></div></div></div> <div><div><div></div><div></div><div></div></div><div><div></div><div></div><div></div></div><div><div></div><div></div><div></div></div></div> <div><div><div></div><div></div><div></div></div><div><div></div><div></div><div></div></div><div><div></div><div></div><div></div></div></div> <div><div><div></div><div></div><div></div></div><div><div></div><div></div><div></div></div><div><div></div><div></div><div></div></div></div> <div><div><div></div><div></div><div></div></div><div><div></div><div></div><div></div></div><div><div></div><div></div><div></div></div></div> <div><div><div></div><div></div><div></div></div><div><div></div><div></div><div></div></div><div><div></div><div></div><div></div></div></div> <div><div><div></div><div></div><div></div></div><div><div></div><div></div><div></div></div><div><div></div><div></div><div></div></div></div> <div><div><div></div><div></div><div></div></div><div><div></div><div></div><div></div></div><div><div></div><div></div><div></div></div></div> <div><div><div></div><div></div><div></div></div><div><div></div><div></div><div></div></div><div><div></div><div></div><div></div></div></div> <div><div><div></div><div></div><div></div></div><div><div></div><div></div><div></div></div><div><div></div><div></div><div></div></div></div> <div><div><div></div><div></div><div></div></div><div><div></div><div></div><div></div></div><div><div></div><div></div><div></div></div></div> <div><div><div></div><div></div><div></div></div><div><div></div><div></div><div></div></div><div><div></div><div></div><div></div></div></div> <div><div><div></div><div></div><div></div></div><div><div></div><div></div><div></div></div><div><div></div><div></div><div></div></div></div> <div><div><div></div><div></div><div></div></div><div><div></div><div></div><div></div></div><div><div></div><div></div><div></div></div></div> <div><div><div></div><div></div><div></div></div><div><div></div><div></div><div></div></div><div><div></div><div></div><div></div></div></div> <div><div><div></div><div></div><div></div></div><div><div></div><div></div><div></div></div><div><div></div><div></div><div></div></div></div> <div><div><div></div><div></div><div></div></div><div><div></div><div></div><div></div></div><div><div></div><div></div><div></div></div></div> <div><div><div></div><div></div><div></div></div><div><div></div><div></div><div></div></div><div><div></div><div></div><div></div></div></div> <div><div><div></div><div></div><div></div></div><div><div></div><div></div><div></div></div><div><div></div><div></div><div></div></div></div> <div><div><div></div><div></div><div></div></div><div><div></div><div></div><div></div></div><div><div></div><div></div><div></div></div></div> <div><div><div></div><div></div><div></div></div><div><div></div><div></div><div></div></div><div><div></div><div></div><div></div></div></div> <div><div><div></div><div></div><div></div></div><div><div></div><div></div><div></div></div><div><div></div><div></div><div></div></div></div> <div><div><div></div><div></div><div></div></div><div><div></div><div></div><div></div></div><div><div></div><div></div><div></div></div></div> <div><div><div></div><div></div><div></div></div><div><div></div><div></div><div></div></div><div><div></div><div></div><div></div></div></div> <div><div><div></div><div></div><div></div></div><div><div></div><div></div><div></div></div><div><div></div><div></div><div></div></div></div> <div><div><div></div><div></div><div></div></div><div><div></div><div></div><div></div></div><div><div></div><div></div><div></div></div></div> <div><div><div></div><div></div><div></div></div><div><div></div><div></div><div></div></div><div><div></div><div></div><div></div></div></div> <div><div><div></div><div></div><div></div></div><div><div></div><div></div><div></div></div><div><div></div><div></div><div></div></div></div> <div><div><div></div><div></div><div></div></div><div><div></div><div></div><div></div></div><div><div></div><div></div><div></div></div></div> <div><div><div></div><div></div><div></div></div><div><div></div><div></div><div></div></div><div><div></div><div></div><div></div></div></div> <div><div><div></div><div></div><div></div></div><div><div></div><div></div><div></div></div><div><div></div><div></div><div></div></div></div> <div><div><div></div><div></div><div></div></div><div><div></div><div></div><div></div></div><div><div></div><div></div><div></div></div></div> <div><div><div></div><div></div><div></div></div><div><div></div><div></div><div></div></div><div><div></div><div></div><div></div></div></div> <div><div><div></div><div></div><div></div></div><div><div></div><div></div><div></div></div><div><div></div><div></div><div></div></div></div> <div><div><div></div><div></div><div></div></div><div><div></div><div></div><div></div></div><div><div></div><div></div><div></div></div></div> <div><div><div></div><div></div><div></div></div><div><div></div><div></div><div></div></div><div><div></div><div></div><div></div></div></div> <div><div><div></div><div></div><div></div></div><div><div></div><div></div><div></div></div><div><div></div><div></div><div></div></div></div> <div><div><div></div><div></div><div></div></div><div><div></div><div></div><div></div></div><div><div></div><div></div><div></div></div></div> <div><div><div></div><div></div><div></div></div><div><div></div><div></div><div></div></div><div><div></div><div></div><div></div></div></div> <div><div><div></div><div></div><div></div></div><div><div></div><div></div><div></div></div><div><div></div><div></div><div></div></div></div> <div><div><div></div><div></div><div></div></div><div><div></div><div></div><div></div></div><div><div></div><div></div><div></div></div></div> <div><div><div></div><div></div><div></div></div><div><div></div><div></div><div></div></div><div><div></div><div></div><div></div></div></div> <div><div><div></div><div></div><div></div></div><div><div></div><div></div><div></div></div><div><div></div><div></div><div></div></div></div> <div><div><div></div><div></div><div></div></div><div><div></div><div></div><div></div></div><div><div></div><div></div><div></div></div></div> <div><div><div></div><div></div><div></div></div><div><div></div><div></div><div></div></div><div><div></div><div></div><div></div></div></div> <div><div><div></div><div></div><div></div></div><div><div></div><div></div><div></div></div><div><div></div><div></div><div></div></div></div> <div><div><div></div><div></div><div></div></div><div><div></div><div></div><div></div></div><div><div></div><div></div><div></div></div></div> <div><div><div></div><div></div><div></div></div><div><div></div><div></div><div></div></div><div><div></div><div></div><div></div></div></div> <div><div><div></div><div></div><div></div></div><div><div></div><div></div><div></div></div><div><div></div><div></div><div></div></div></div> <div><div><div></div><div></div><div></div></div><div><div></div><div></div><div></div></div><div><div></div><div></div><div></div></div></div> <div><div><div></div><div></div><div></div></div><div><div></div><div></div><div></div></div><div><div></div><div></div><div></div></div></div> <div><div><div></div><div></div><div></div></div><div><div></div><div></div><div></div></div><div><div></div><div></div><div></div></div></div> <div><div><div></div><div></div><div></div></div><div><div></div><div></div><div></div></div><div><div></div><div></div><div></div></div></div> <div><div><div></div><div></div><div></div></div><div><div></div><div></div><div></div></div><div><div></div><div></div><div></div></div></div> <div><div><div></div><div></div><div></div></div><div><div></div><div></div><div></div></div><div><div></div><div></div><div></div></div></div> <div><div><div></div><div></div></div></div>	
-------------------------------------------------------------------------------------------------------------------------------------------------------------------------------------------------------------------------------------------------------------------------------------------------------------------------------------------------------------------------------------------------------------------------------------------------------------------------------------------------------------------------------------------------------------------------------------------------------------------------------------------------------------------------------------------------------------------------------------------------------------------------------------------------------------------------------------------------------------------------------------------------------------------------------------------------------------------------------------------------------------------------------------------------------------------------------------------------------------------------------------------------------------------------------------------------------------------------------------------------------------------------------------------------------------------------------------------------------------------------------------------------------------------------------------------------------------------------------------------------------------------------------------------------------------------------------------------------------------------------------------------------------------------------------------------------------------------------------------------------------------------------------------------------------------------------------------------------------------------------------------------------------------------------------------------------------------------------------------------------------------------------------------------------------------------------------------------------------------------------------------------------------------------------------------------------------------------------------------------------------------------------------------------------------------------------------------------------------------------------------------------------------------------------------------------------------------------------------------------------------------------------------------------------------------------------------------------------------------------------------------------------------------------------------------------------------------------------------------------------------------------------------------------------------------------------------------------------------------------------------------------------------------------------------------------------------------------------------------------------------------------------------------------------------------------------------------------------------------------------------------------------------------------------------------------------------------------------------------------------------------------------------------------------------------------------------------------------------------------------------------------------------------------------------------------------------------------------------------------------------------------------------------------------------------------------------------------------------------------------------------------------------------------------------------------------------------------------------------------------------------------------------------------------------------------------------------------------------------------------------------------------------------------------------------------------------------------------------------------------------------------------------------------------------------------------------------------------------------------------------------------------------------------------------------------------------------------------------------------------------------------------------------------------------------------------------------------------------------------------------------------------------------------------------------------------------------------------------------------------------------------------------------------------------------------------------------------------------------------------------------------------------------------------------------------------------------------------------------------------------------------------------------------------------------------------------------------------------------------------------------------------------------------------------------------------------------------------------------------------------------------------------------------------------------------------------------------------------------------------------------------------------------------------------------------------------------------------------------------------------------------------------------------------------------------------------------------------------------------------------------------------------------------------------------------------------------------------------------------------------------------------------------------------------------------------------------------------------------------------------------------------------------------------------------------------------------------------------------------------------------------------------------------------------------------------------------------------------------------------------------------------------------------------------------------------------------------------------------------------------------------------------------------------------------------------------------------------------------------------------------------------------------------------------------------------------------------------------------------------------------------------------------------------------------------------------------------------------------------------------------------------------------------------------------------------------------------------------------------------------------------------------------------------------------------------------------------------------------------------------------------------------------------------------------------------------------------------------------------------------------------------------------------------------------------------------------------------------------------------------------------------------------------------------------------------------------------------------------------------------------------------------------------------------------------------------------------------------------------------------------------------------------------------------------------------------------------------------------------------------------------------------------------------------------------------------------------------------------------------------------------------------------------------------------------------------------------------------------------------------------------------------------------------------------------------------------------------------------------------------------------------------------------------------------------------------------------------------------------------------------------------------------------------------------------------------------------------------------------------------------------------------------------------------------------------------------------------------------------------------------------------------------------------------------------------------------------------------------------------------------------------------------------------------------------------------------------------------------------------------------------------------------------------------------------------------------------------------------------------------------------------------------------------------------------------------------------------------------------------------------------------------------------------------------------------------------------------------------------------------------------------------------------------------------------------------------------------------------------------------------------------------------------------------------------------------------------------------------------------------------------------------------------------------------------------------------------------------------------------------------------------------------------------------------------------------------------------------------------------------------------------------------------------------------------------------------------------------------------------------------------------------------------------------------------------------------------------------------------------------------------------------------------------------------------------------------------------------------------------------------------------------------------------------------------------------------------------------------------------------------------------------------------------------------------------------------------------------------------------------------------------------------------------------------------------------------------------------------------------------------------------------------------------------------------------------------------------------------------------------------------------------------------------------------------------------------------------------------------------------------------------------------------------------------------------------------------------------------------------------------------------------------------------------------------------------------------------------------------------------------------------------------------------------------------------------------------------------------------------------------------------------------------------------------------------------------------------------------------------------------------------------------------------------------------------------------------------------------------------------------------------------------------------------------------------------------------------------------------------------------------------------------------------------------------------------------------------------------------------------------------------------------------------------------------------------------------------------------------------------------------------------------------------------------------------------------------------------------------------------------------------------------------------------------------------------------------------------------------------------------------------------------------------------------------------------------------------------------------------------------------------------------------------------------------------------------------------------------------------------------------------------------------------------------------------------------------------------------------------------------------------------------------------------------------------------------------------------------------------------------------------------------------------------------------------------------------------------------------------------------------------------------------------------------------------------------------------------------------------------------------------------------------------------------------------------------------------------------------------------------------------------------------------------------------------------------------------------------------------------------------------------------------------------------------------------------------------------------------------------------------------------------------------------------------------------------------------------------------------------------------------------	--

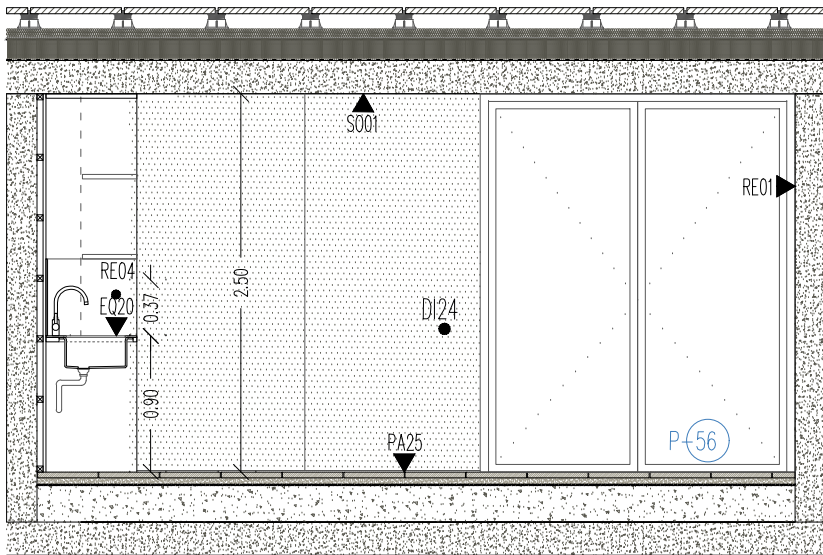

SALA QUIRHORT (A20) ALÇAT 1

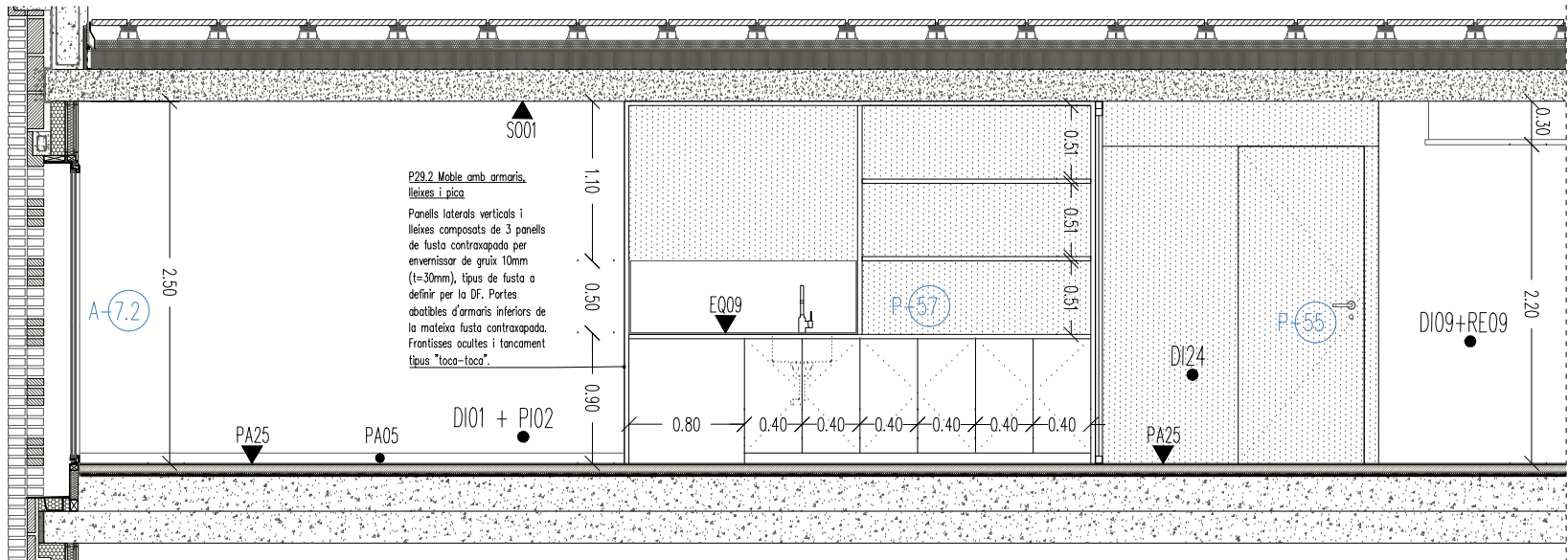

SALA QUIRHORT (A20) ALÇAT 2

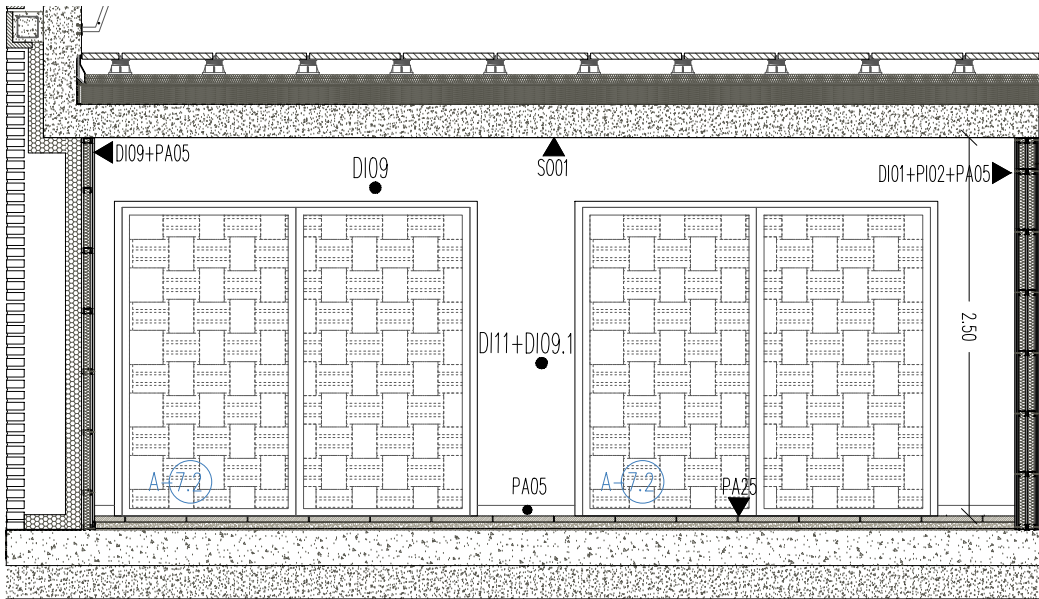

SALA QUIRHORT (A20) ALÇAT 3

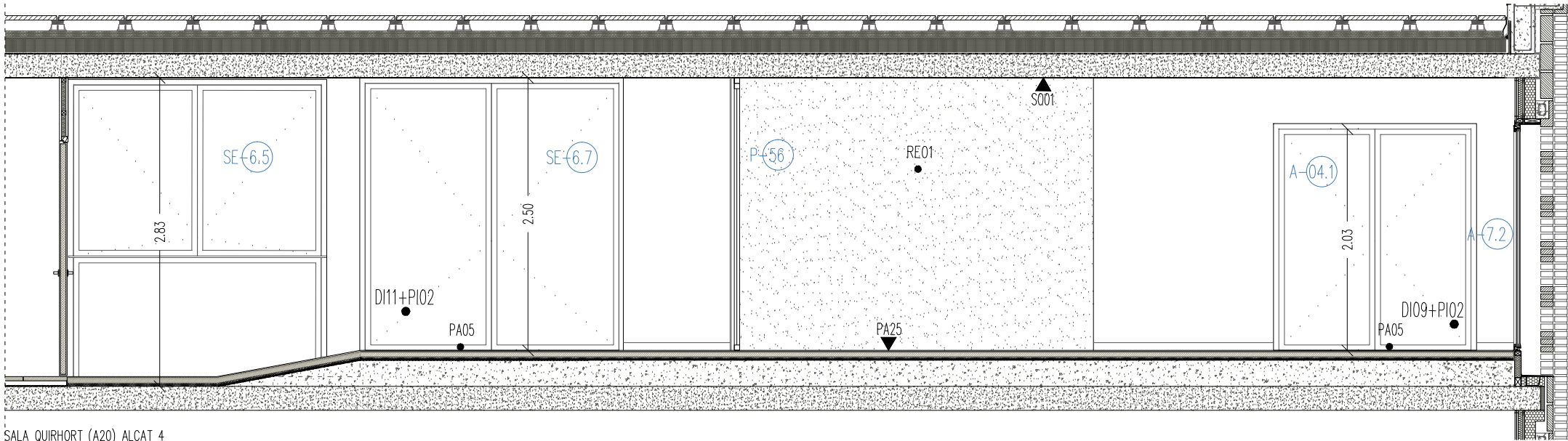

SALA QUIRHORT (A20) ALÇAT 4

Institut Municipal de l'Habitatge i Rehabilitació		Ajuntament de Barcelona		
Projecte PROJECTE MODIFICAT CONSTRUCCIÓ DE 83 HABITATGES DOTACIONALS PER A GENT GRAN, UT. DE CONVIVÈNCIA I EQUIPAMENTS PEL BARRI A L'ESPai QUIRÓ				
Situació AVINGUDA MARE DE DÉU DE MONTSERRAT 5-11 BARCELONA				
Plànol DETALL SALA QUIRHORT ALÇATS				
Escala A3 1/50 A1 1/25	Nº DGAE 6.35			
Data FEBRER 2025	Nº IMHAB 035/17			
l'Arquitecte ESPINET/UBACH ARQUITECTES I ASSOCIATS SLP PAU BAJET I MARIA GIRAMÉ, UTE				
El Contractista				
El IMHAB				

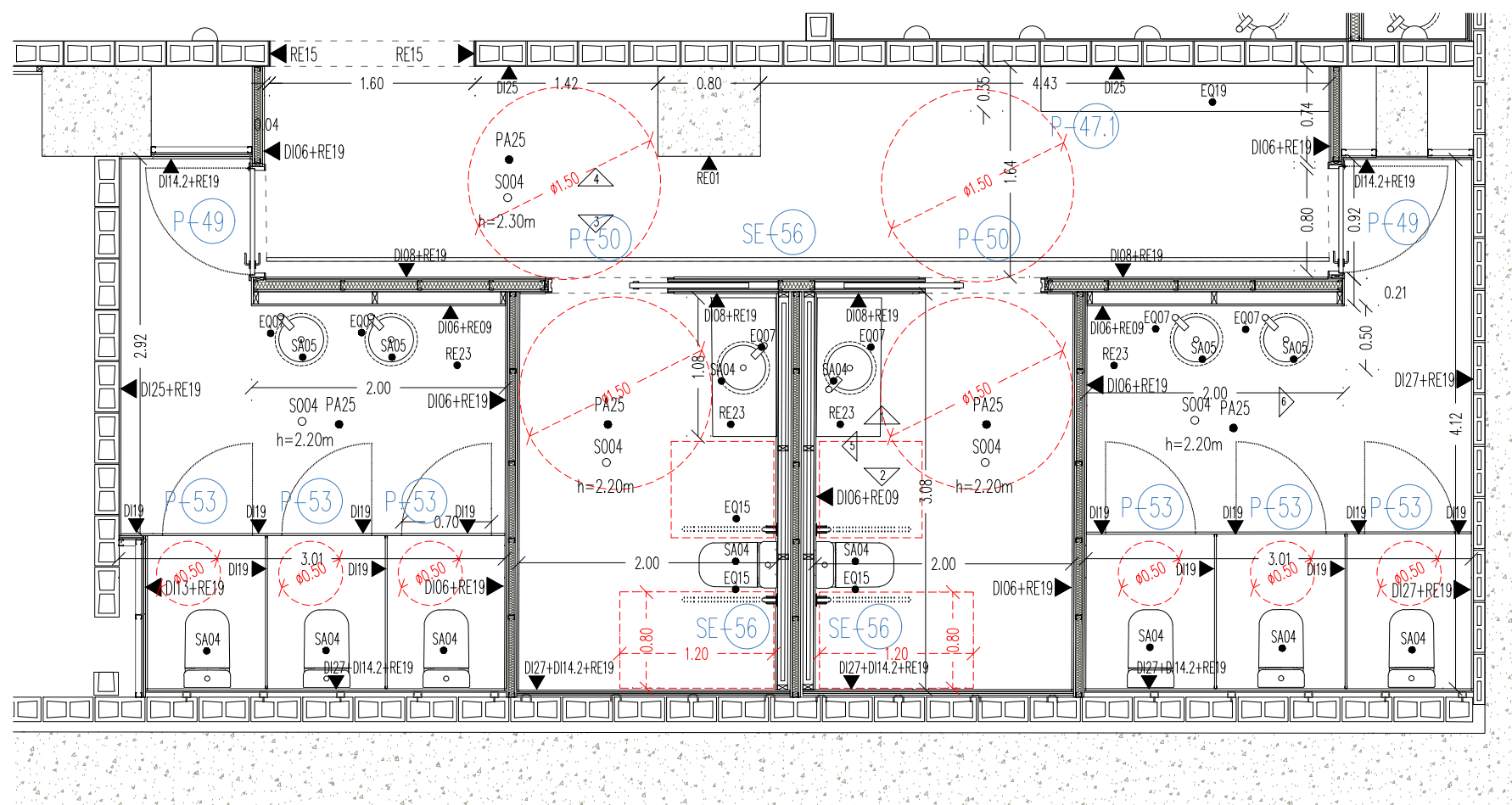
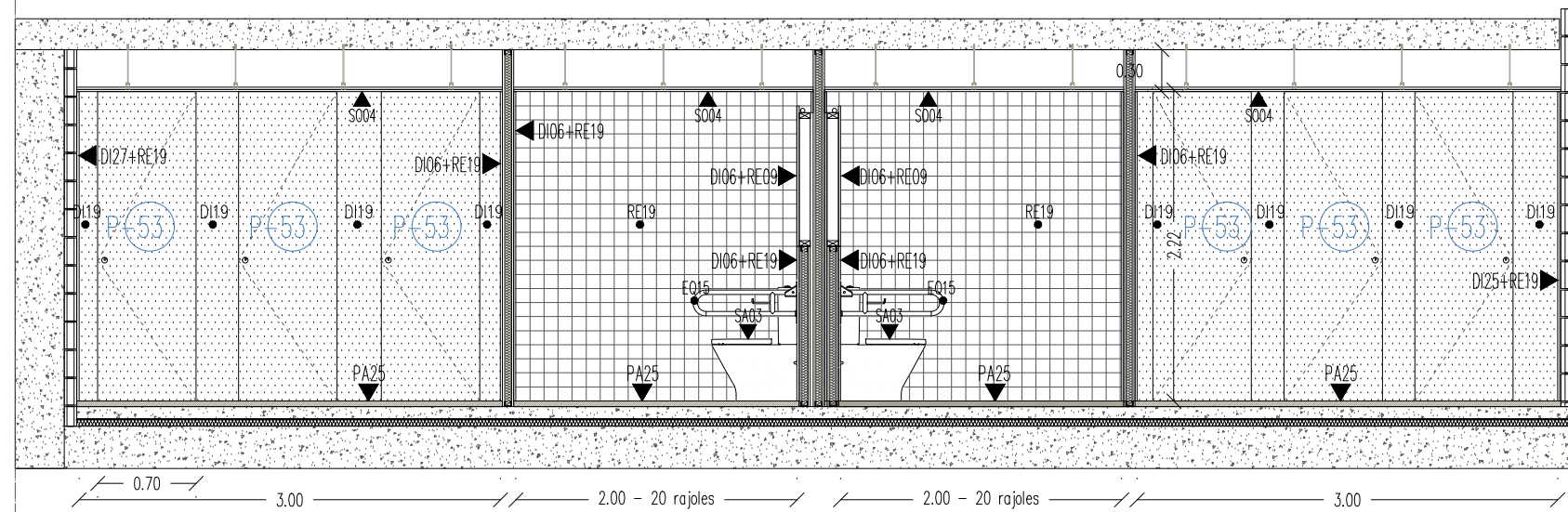
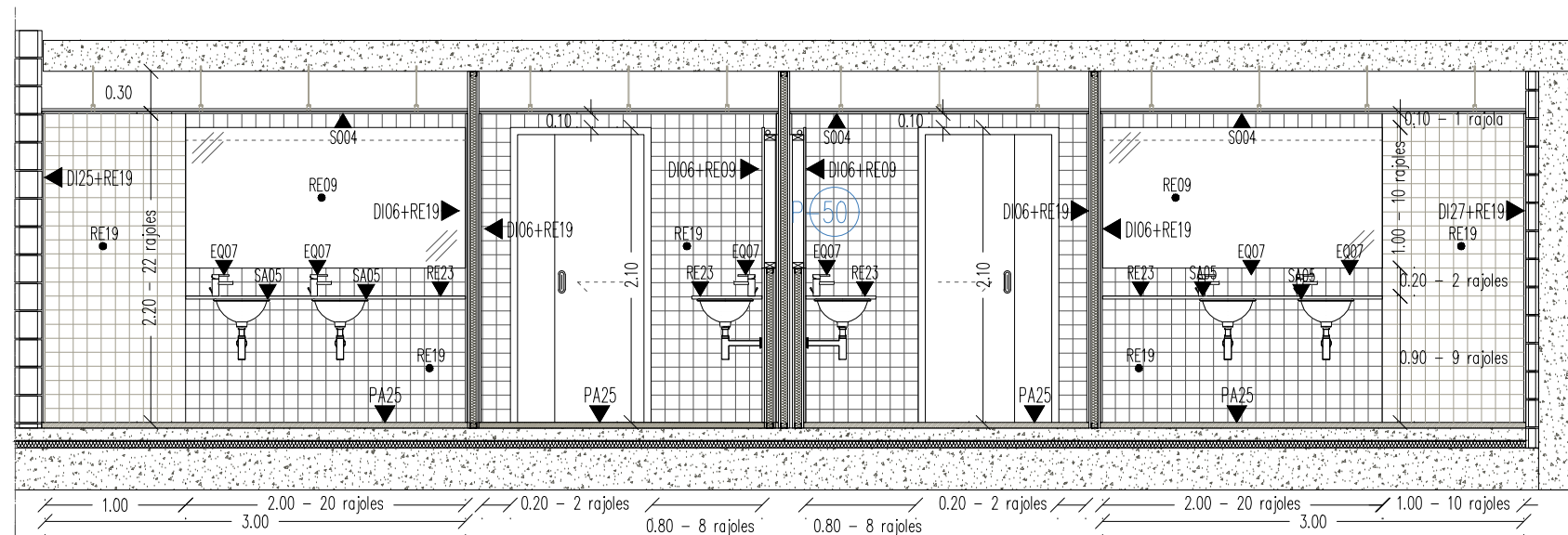

ALÇAT 1

ALÇAT 2



PLANTA

NOTES

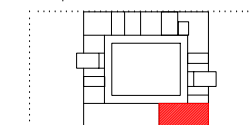
- Fals sostre amb registres amb perfil ocult per a accés a maquinària de climatització. Ubicació i mides a definir per la DF.
-  Punt d'inici del replanteig quan la mida del parament no es múltiple de 10.



PLANTA SOTERRANI

 <p>Institut Municipal de l'Habitatge i Rehabilitació</p>	<p>Ajuntament de Barcelona</p> 
<p>Projecte</p> <p>PROJECTE MODIFICAT CONSTRUCCIÓ DE 83 HABITATGES DOTACIONALS PER A GENT GRAN, UT. DE CONVIVÈNCIA I EQUIPAMENTS PEL BARRI A L'ESPAI QUIRÓ</p>	
<p>Situació</p> <p>AVINGUDA MARE DE DÉU DE MONTSERRAT 5-11 BARCELONA</p>	
<p>Plànol</p> <p>BANY SOTERRANI I</p> <p>Planta i alçats</p> 	
<p>Escala</p> <p>A3 1/50 A1 1/25</p>	<p>Nº</p> <p>DGAE 6.36</p>
<p>Data</p> <p>MAIG 2025</p>	<p>Nº IMHAB</p> <p>035/17</p>
<p>l'Arquitecte</p> <p>ESPINET/UBACH ARQUITECTES I ASSOCIATS SLP</p> <p>PAU BAJET I MARIA GIRAMÉ, UTE</p>	
<p>El Contractista</p>	
<p>El IMHAB</p>	

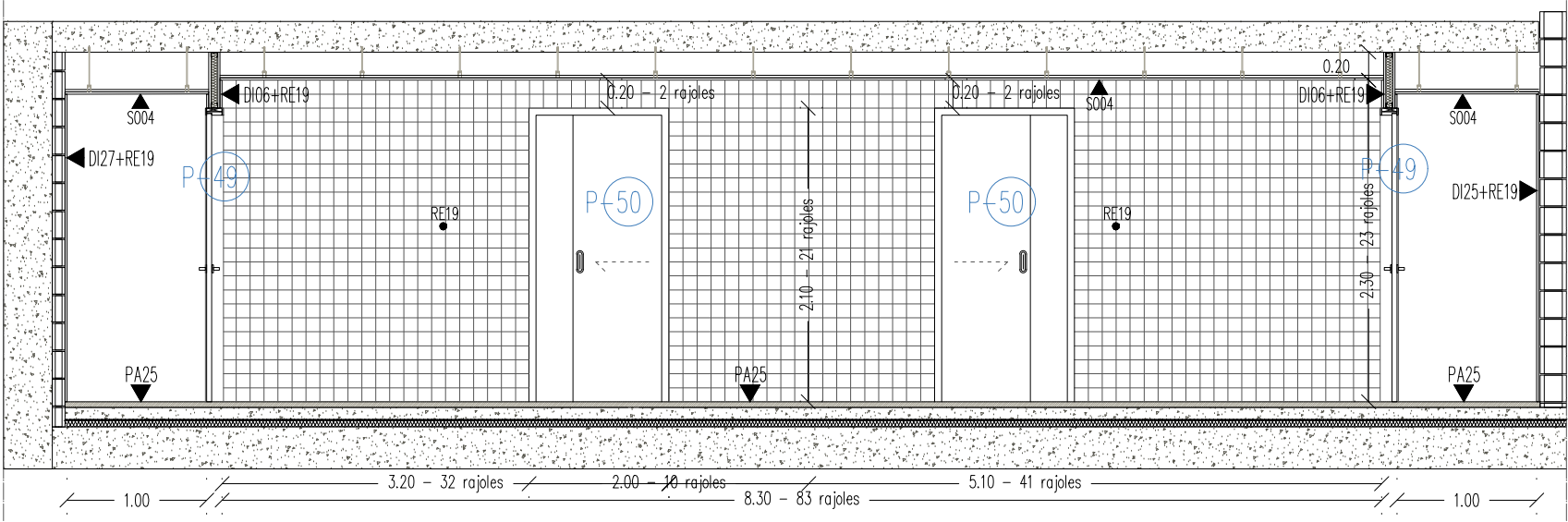

ALÇAT 3

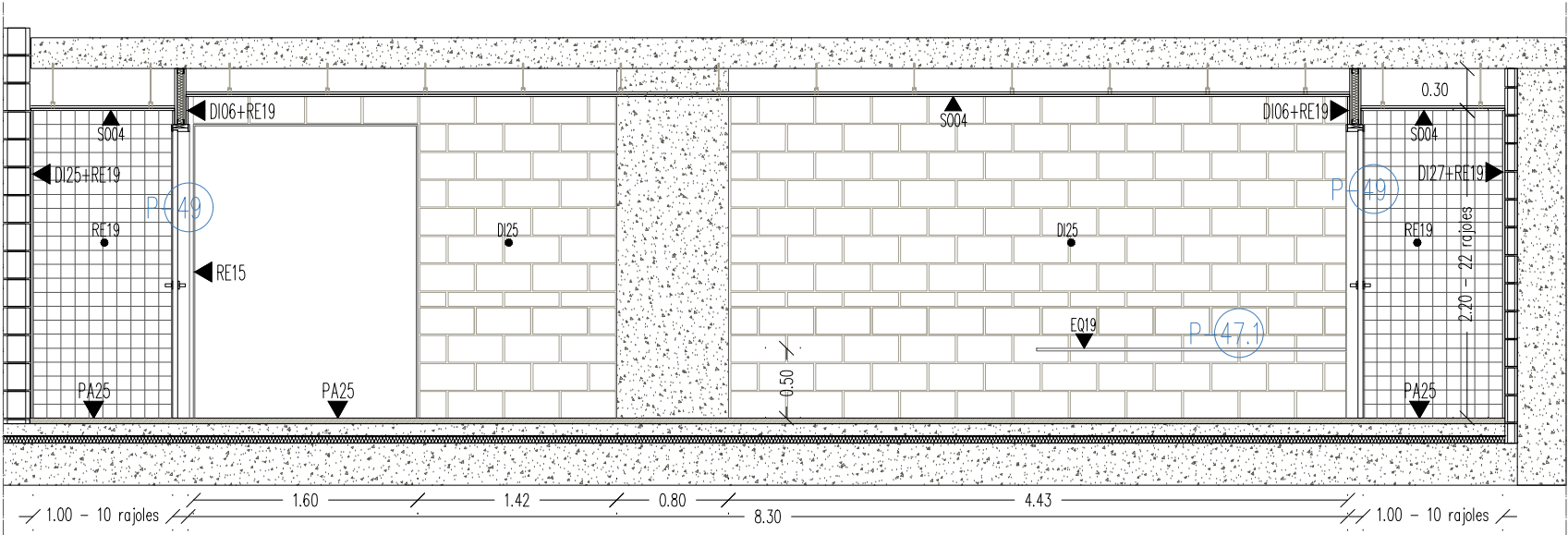

ALÇAT 4

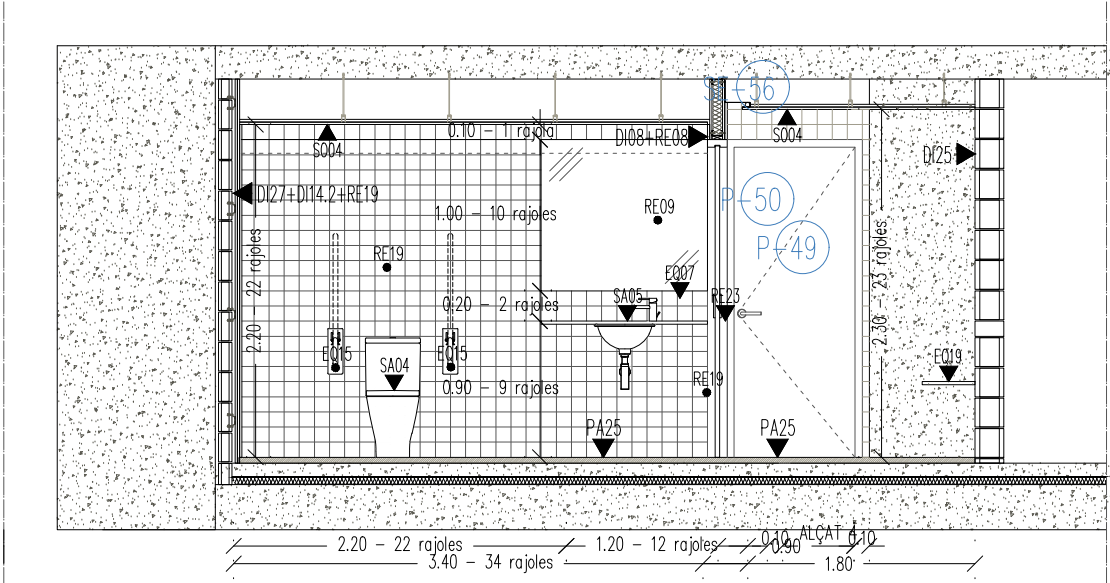

ALÇAT 5

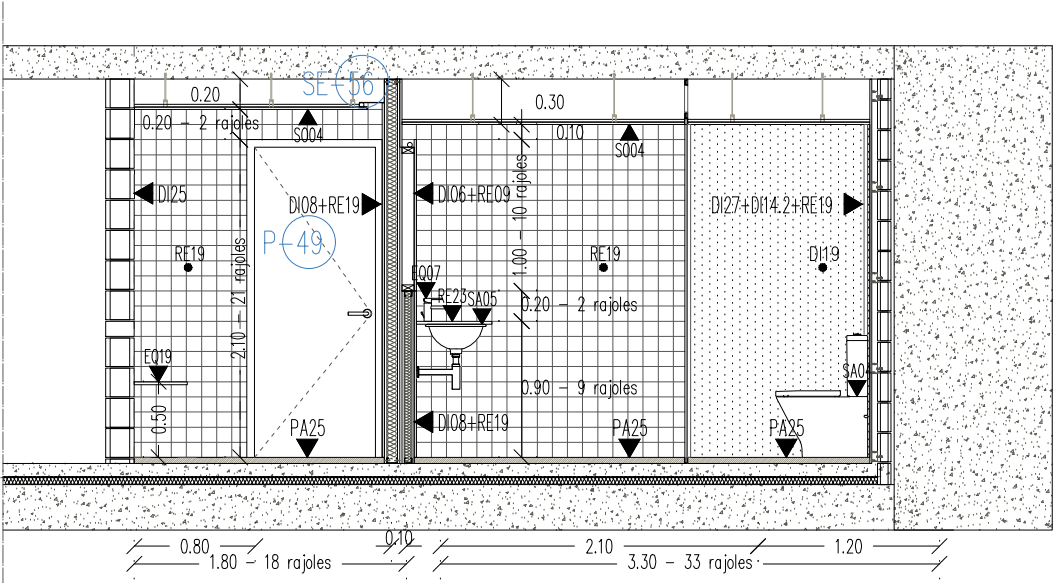

ALÇAT 6

NOTES

- Fals sostre amb registres amb perfil ocult per a accés a maquinària de climatització. Ubicació i mides a definir per la DF.
- + Punt d'inici del replanteig quan la mida del parament no es múltiple de 10.

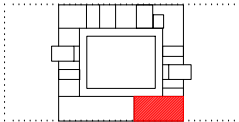

PLANTA SOTERRANI

<div><div><div></div><div><div></div></div></div><div><div><div></div><div></div></div><div><div></div><div></div></div></div><div><div><div></div><div></div></div><div><div></div><div></div></div></div></div> <div><div><div></div><div></div></div><div><div></div><div></div></div></div> <div><div><div></div><div></div></div><div><div></div><div></div></div></div> <div><div><div></div><div></div></div><div><div></div><div></div></div></div> <div><div><div></div><div></div></div><div><div></div><div></div></div></div> <div><div><div></div><div></div></div><div><div></div><div></div></div></div> <div><div><div></div><div></div></div><div><div></div><div></div></div></div> <div><div><div></div><div></div></div><div><div></div><div></div></div></div> <div><div><div></div><div></div></div><div><div></div><div></div></div></div> <div><div><div></div><div></div></div><div><div></div><div></div></div></div> <div><div><div></div><div></div></div><div><div></div><div></div></div></div> <div><div><div></div><div></div></div><div><div></div><div></div></div></div> <div><div><div></div><div></div></div><div><div></div><div></div></div></div> <div><div><div></div><div></div></div><div><div></div><div></div></div></div> <div><div><div></div><div></div></div><div><div></div><div></div></div></div> <div><div><div></div><div></div></div><div><div></div><div></div></div></div> <div><div><div></div><div></div></div><div><div></div><div></div></div></div> <div><div><div></div><div></div></div><div><div></div><div></div></div></div> <div><div><div></div><div></div></div><div><div></div><div></div></div></div> <div><div><div></div><div></div></div><div><div></div><div></div></div></div> <div><div><div></div><div></div></div><div><div></div><div></div></div></div> <div><div><div></div><div></div></div><div><div></div><div></div></div></div> <div><div><div></div><div></div></div><div><div></div><div></div></div></div> <div><div><div></div><div></div></div><div><div></div><div></div></div></div> <div><div><div></div><div></div></div><div><div></div><div></div></div></div> <div><div><div></div><div></div></div><div><div></div><div></div></div></div> <div><div><div></div><div></div></div><div><div></div><div></div></div></div> <div><div><div></div><div></div></div><div><div></div><div></div></div></div> <div><div><div></div><div></div></div><div><div></div><div></div></div></div> <div><div><div></div><div></div></div><div><div></div><div></div></div></div> <div><div><div></div><div></div></div><div><div></div><div></div></div></div> <div><div><div></div><div></div></div><div><div></div><div></div></div></div> <div><div><div></div><div></div></div><div><div></div><div></div></div></div> <div><div><div></div><div></div></div><div><div></div><div></div></div></div> <div><div><div></div><div></div></div><div><div></div><div></div></div></div> <div><div><div></div><div></div></div><div><div></div><div></div></div></div> <div><div><div></div><div></div></div><div><div></div><div></div></div></div> <div><div><div></div><div></div></div><div><div></div><div></div></div></div> <div><div><div></div><div></div></div><div><div></div><div></div></div></div> <div><div><div></div><div></div></div><div><div></div><div></div></div></div> <div><div><div></div><div></div></div><div><div></div><div></div></div></div> <div><div><div></div><div></div></div><div><div></div><div></div></div></div> <div><div><div></div><div></div></div><div><div></div><div></div></div></div> <div><div><div></div><div></div></div><div><div></div><div></div></div></div> <div><div><div></div><div></div></div><div><div></div><div></div></div></div> <div><div><div></div><div></div></div><div><div></div><div></div></div></div> <div><div><div></div><div></div></div><div><div></div><div></div></div></div> <div><div><div></div><div></div></div><div><div></div><div></div></div></div> <div><div><div></div><div></div></div><div><div></div><div></div></div></div> <div><div><div></div><div></div></div><div><div></div><div></div></div></div> <div><div><div></div><div></div></div><div><div></div><div></div></div></div> <div><div><div></div><div></div></div><div><div></div><div></div></div></div> <div><div><div></div><div></div></div><div><div></div><div></div></div></div> <div><div><div></div><div></div></div><div><div></div><div></div></div></div> <div><div><div></div><div></div></div><div><div></div><div></div></div></div> <div><div><div></div><div></div></div><div><div></div><div></div></div></div> <div><div><div></div><div></div></div><div><div></div><div></div></div></div> <div><div><div></div><div></div></div><div><div></div><div></div></div></div> <div><div><div></div><div></div></div><div><div></div><div></div></div></div> <div><div><div></div><div></div></div><div><div></div><div></div></div></div> <div><div><div></div><div></div></div><div><div></div><div></div></div></div> <div><div><div></div><div></div></div><div><div></div><div></div></div></div> <div><div><div></div><div></div></div><div><div></div><div></div></div></div> <div><div><div></div><div></div></div><div><div></div><div></div></div></div> <div><div><div></div><div></div></div><div><div></div><div></div></div></div> <div><div><div></div><div></div></div><div><div></div><div></div></div></div> <div><div><div></div><div></div></div><div><div></div><div></div></div></div> <div><div><div></div><div></div></div><div><div></div><div></div></div></div> <div><div><div></div><div></div></div><div><div></div><div></div></div></div> <div><div><div></div><div></div></div><div><div></div><div></div></div></div> <div><div><div></div><div></div></div><div><div></div><div></div></div></div> <div><div><div></div><div></div></div><div><div></div><div></div></div></div> <div><div><div></div><div></div></div><div><div></div><div></div></div></div> <div><div><div></div><div></div></div><div><div></div><div></div></div></div> <div><div><div></div><div></div></div><div><div></div><div></div></div></div> <div><div><div></div><div></div></div><div><div></div><div></div></div></div> <div><div><div></div><div></div></div><div><div></div><div></div></div></div> <div><div><div></div><div></div></div><div><div></div><div></div></div></div> <div><div><div></div><div></div></div><div><div></div><div></div></div></div> <div><div><div></div><div></div></div><div><div></div><div></div></div></div> <div><div><div></div><div></div></div><div><div></div><div></div></div></div> <div><div><div></div><div></div></div><div><div></div><div></div></div></div> <div><div><div></div><div></div></div><div><div></div><div></div></div></div> <div><div><div></div><div></div></div><div><div></div><div></div></div></div> <div><div><div></div><div></div></div><div><div></div><div></div></div></div> <div><div><div></div><div></div></div><div><div></div><div></div></div></div> <div><div><div></div><div></div></div><div><div></div><div></div></div></div> <div><div><div></div><div></div></div><div><div></div><div></div></div></div> <div><div><div></div><div></div></div><div><div></div><div></div></div></div> <div><div><div></div><div></div></div><div><div></div><div></div></div></div> <div><div><div></div><div></div></div><div><div></div><div></div></div></div> <div><div><div></div><div></div></div><div><div></div><div></div></div></div> <div><div><div></div><div></div></div><div><div></div><div></div></div></div> <div><div><div></div><div></div></div><div><div></div><div></div></div></div> <div><div><div></div><div></div></div><div><div></div><div></div></div></div> <div><div><div></div><div></div></div><div><div></div><div></div></div></div> <div><div><div></div><div></div></div><div><div></div><div></div></div></div> <div><div><div></div><div></div></div><div><div></div><div></div></div></div> <div><div><div></div><div></div></div><div><div></div><div></div></div></div> <div><div><div></div><div></div></div><div><div></div><div></div></div></div> <div><div><div></div><div></div></div><div><div></div><div></div></div></div> <div><div><div></div><div></div></div><div><div></div><div></div></div></div> <div><div><div></div><div></div></div><div><div></div><div></div></div></div> <div><div><div></div><div></div></div><div><div></div><div></div></div></div> <div><div><div></div><div></div></div><div><div></div><div></div></div></div> <div><div><div></div><div></div></div><div><div></div><div></div></div></div> <div><div><div></div><div></div></div><div><div></div><div></div></div></div> <div><div><div></div><div></div></div><div><div></div><div></div></div></div> <div><div><div></div><div></div></div><div><div></div><div></div></div></div> <div><div><div></div><div></div></div><div><div></div><div></div></div></div> <div><div><div></div><div></div></div><div><div></div><div></div></div></div> <div><div><div></div><div></div></div><div><div></div><div></div></div></div> <div><div><div></div><div></div></div><div><div></div><div></div></div></div> <div><div><div></div><div></div></div><div><div></div><div></div></div></div> <div><div><div></div><div></div></div><div><div></div><div></div></div></div> <div><div><div></div><div></div></div><div><div></div><div></div></div></div> <div><div><div></div><div></div></div><div><div></div><div></div></div></div> <div><div><div></div><div></div></div><div><div></div><div></div></div></div> <div><div><div></div><div></div></div><div><div></div><div></div></div></div> <div><div><div></div><div></div></div><div><div></div><div></div></div></div> <div><div><div></div><div></div></div><div><div></div><div></div></div></div> <div><div><div></div><div></div></div><div><div></div><div></div></div></div> <div><div><div></div><div></div></div><div><div></div><div></div></div></div> <div><div><div></div><div></div></div><div><div></div><div></div></div></div> <div><div><div></div><div></div></div><div><div></div><div></div></div></div> <div><div><div></div><div></div></div><div><div></div><div></div></div></div> <div><div><div></div><div></div></div><div><div></div><div></div></div></div> <div><div><div></div><div></div></div><div><div></div><div></div></div></div> <div><div><div></div><div></div></div><div><div></div><div></div></div></div> <div><div><div></div><div></div></div><div><div></div><div></div></div></div> <div><div><div></div><div></div></div><div><div></div><div></div></div></div> <div><div><div></div><div></div></div><div><div></div><div></div></div></div> <div><div><div></div><div></div></div><div><div></div><div></div></div></div> <div><div><div></div><div></div></div><div><div></div><div></div></div></div> <div><div><div></div><div></div></div><div><div></div><div></div></div></div> <div><div><div></div><div></div></div><div><div></div><div></div></div></div> <div><div><div></div><div></div></div><div><div></div><div></div></div></div> <div><div><div></div><div></div></div><div><div></div><div></div></div></div> <div><div><div></div><div></div></div><div><div></div><div></div></div></div> <div><div><div></div><div></div></div><div><div></div><div></div></div></div> <div><div><div></div><div></div></div><div><div></div><div></div></div></div> <div><div><div></div><div></div></div><div><div></div><div></div></div></div> <div><div><div></div><div></div></div><div><div></div><div></div></div></div> <div><div><div></div><div></div></div><div><div></div><div></div></div></div> <div><div><div></div><div></div></div><div><div></div><div></div></div></div> <div><div><div></div><div></div></div><div><div></div><div></div></div></div> <div><div><div></div><div></div></div><div><div></div><div></div></div></div>	
-------------------------------------------------------------------------------------------------------------------------------------------------------------------------------------------------------------------------------------------------------------------------------------------------------------------------------------------------------------------------------------------------------------------------------------------------------------------------------------------------------------------------------------------------------------------------------------------------------------------------------------------------------------------------------------------------------------------------------------------------------------------------------------------------------------------------------------------------------------------------------------------------------------------------------------------------------------------------------------------------------------------------------------------------------------------------------------------------------------------------------------------------------------------------------------------------------------------------------------------------------------------------------------------------------------------------------------------------------------------------------------------------------------------------------------------------------------------------------------------------------------------------------------------------------------------------------------------------------------------------------------------------------------------------------------------------------------------------------------------------------------------------------------------------------------------------------------------------------------------------------------------------------------------------------------------------------------------------------------------------------------------------------------------------------------------------------------------------------------------------------------------------------------------------------------------------------------------------------------------------------------------------------------------------------------------------------------------------------------------------------------------------------------------------------------------------------------------------------------------------------------------------------------------------------------------------------------------------------------------------------------------------------------------------------------------------------------------------------------------------------------------------------------------------------------------------------------------------------------------------------------------------------------------------------------------------------------------------------------------------------------------------------------------------------------------------------------------------------------------------------------------------------------------------------------------------------------------------------------------------------------------------------------------------------------------------------------------------------------------------------------------------------------------------------------------------------------------------------------------------------------------------------------------------------------------------------------------------------------------------------------------------------------------------------------------------------------------------------------------------------------------------------------------------------------------------------------------------------------------------------------------------------------------------------------------------------------------------------------------------------------------------------------------------------------------------------------------------------------------------------------------------------------------------------------------------------------------------------------------------------------------------------------------------------------------------------------------------------------------------------------------------------------------------------------------------------------------------------------------------------------------------------------------------------------------------------------------------------------------------------------------------------------------------------------------------------------------------------------------------------------------------------------------------------------------------------------------------------------------------------------------------------------------------------------------------------------------------------------------------------------------------------------------------------------------------------------------------------------------------------------------------------------------------------------------------------------------------------------------------------------------------------------------------------------------------------------------------------------------------------------------------------------------------------------------------------------------------------------------------------------------------------------------------------------------------------------------------------------------------------------------------------------------------------------------------------------------------------------------------------------------------------------------------------------------------------------------------------------------------------------------------------------------------------------------------------------------------------------------------------------------------------------------------------------------------------------------------------------------------------------------------------------------------------------------------------------------------------------------------------------------------------------------------------------------------------------------------------------------------------------------------------------------------------------------------------------------------------------------------------------------------------------------------------------------------------------------------------------------------------------------------------------------------------------------------------------------------------------------------------------------------------------------------------------------------------------------------------------------------------------------------------------------------------------------------------------------------------------------------------------------------------------------------------------------------------------------------------------------------------------------------------------------------------------------------------------------------------------------------------------------------------------------------------------------------------------------------------------------------------------------------------------------------------------------------------------------------------------------------------------------------------------------------------------------------------------------------------------------------------------------------------------------------------------------------------------------------------------------------------------------------------------------------------------------------------------------------------------------------------------------------------------------------------------------------------------------------------------------------------------------------------------------------------------------------------------------------------------------------------------------------------------------------------------------------------------------------------------------------------------------------------------------------------------------------------------------------------------------------------------------------------------------------------------------------------------------------------------------------------------------------------------------------------------------------------------------------------------------------------------------------------------------------------------------------------------------------------------------------------------------------------------------------------------------------------------------------------------------------------------------------------------------------------------------------------------------------------------------------------------------------------------------------------------------------------------------------------------------------------------------------------------------------------------------------------------------------------------------------------------------------------------------------------------------------------------------------------------------------------------------------------------------------------------------------------------------------------------------------------------------------------------------------------------------------------------------------------------------------------------------------------------------------------------------------------------------------------------------------------------------------------------------------------------------------------------------------------------------------------------------------------------------------------------------------------------------------------------------------------------------------------------------------------------------------------------------------------------------------------------------------------------------------------------------------------------------------------------------------------------------------------------------------------------------------------------------------------------------------------------------------------------------------------------------------------------------------------------------------------------------------------------------------------------------------------------------------------------------------------------------------------------------------------------------------------------------------------------------------------------------------------------------------------------------------------------------------------------------------------------------------------------------------------------------------------------------------------------------------------------------------------------------------------------------------------------------------------------------------------------------------------------------------------------------------------------------------------------------------------------------------------------------------------------------------------------------------------------------------------------------------------------------------------------------------------------------------------------------------------------------------------------------------------------------------------------------------------------------------------------------------------------------------------------------------------------------------------------------------------------------------------------------------------------------------------------------------------------------------------------------------------------------------------------------------------------------------------------------------------------------------------------------------------------------------------	--

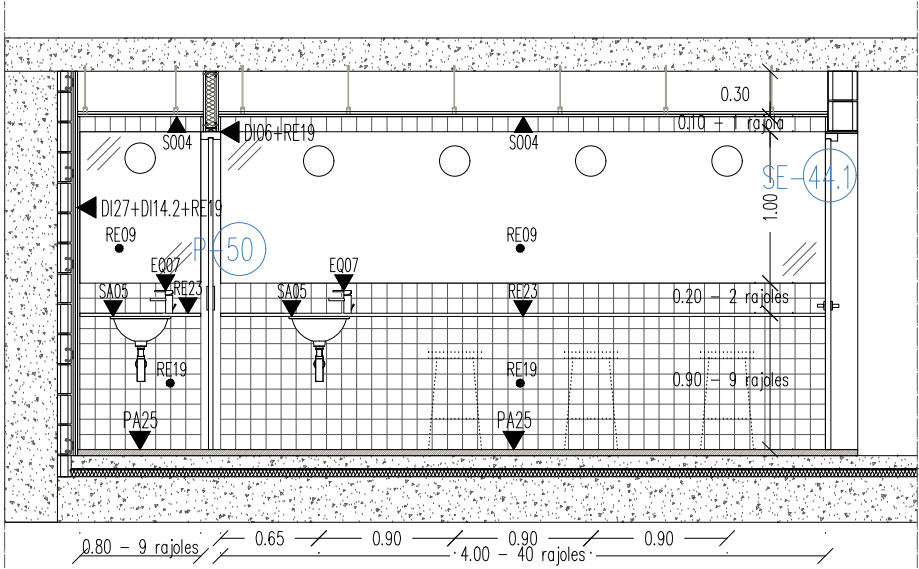

ALÇAT 1

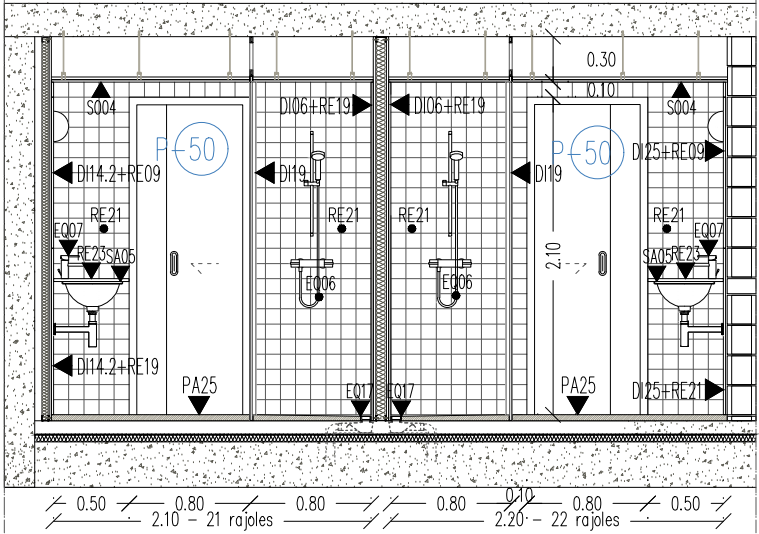

ALÇAT 3

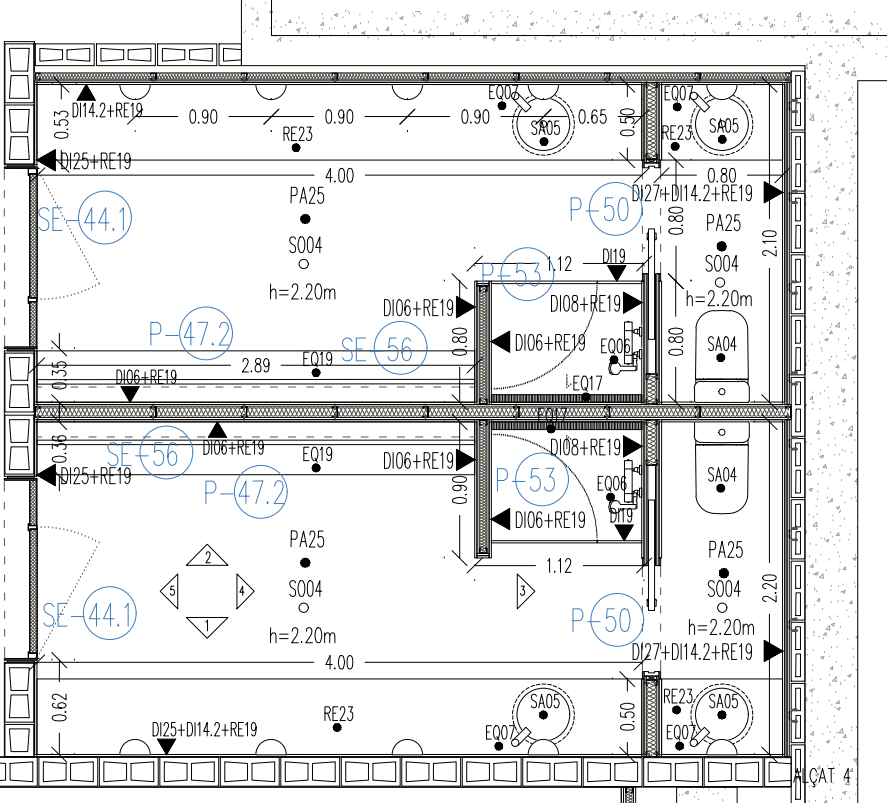

ALÇAT 4

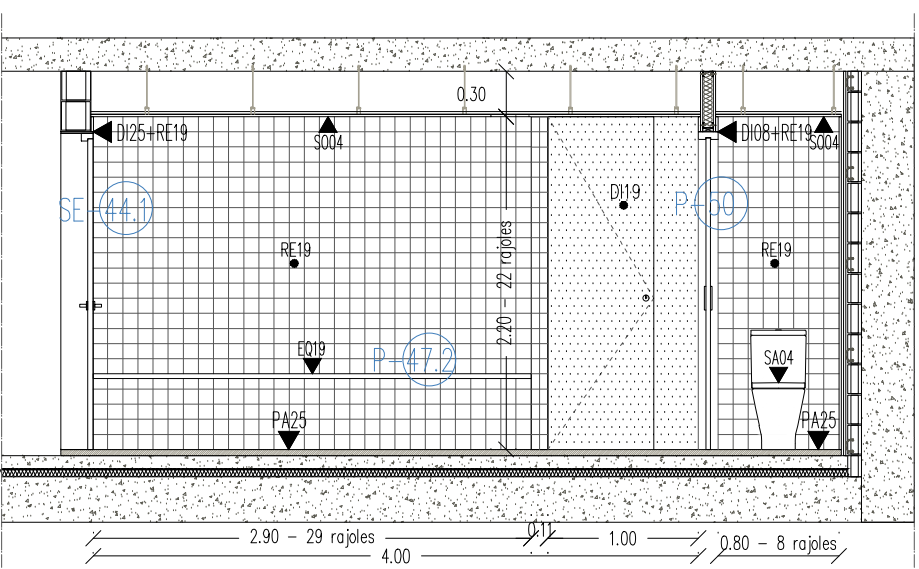

ALÇAT 2

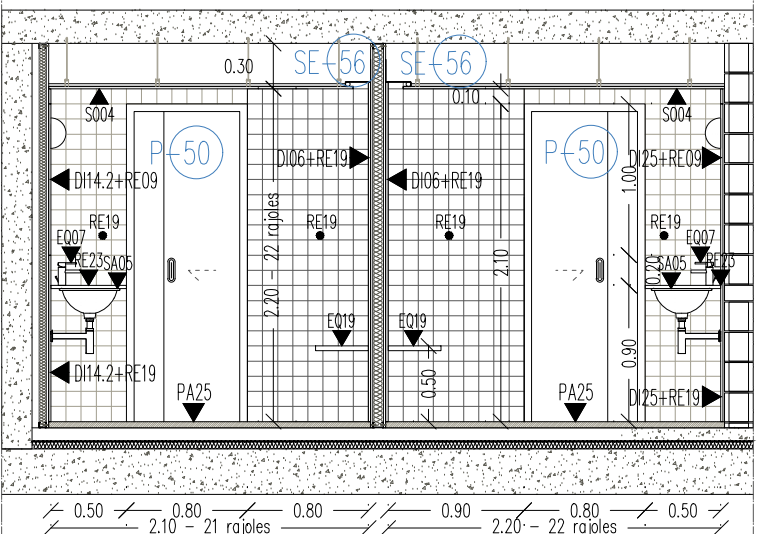

ALÇAT 4

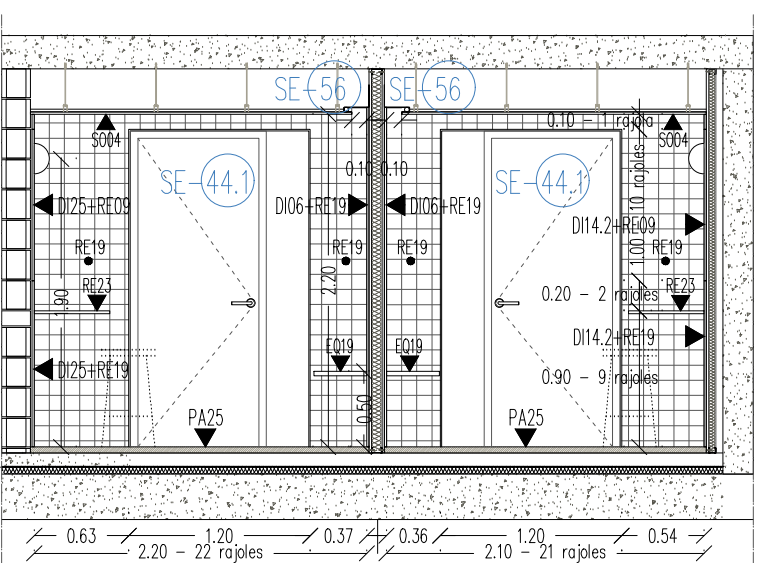

ALÇAT 5

NOTES

- Fals sostre amb registres amb perfil ocult per a accés a maquinària de climatització. Ubicació i mides a definir per la DF.
- + Punt d'inici del replanteig quan la mida del parament no es múltiple de 10.

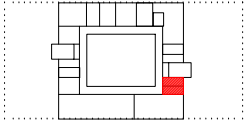

PLANTA SOTERRANI

Institut Municipal de l'Habitatge i Rehabilitació Ajuntament de Barcelona	
Projecte PROJECTE MODIFICAT CONSTRUCCIÓ DE 83 HABITATGES DOTACIONALS PER A GENT GRAN, UT. DE CONVIVÈNCIA I EQUIPAMENTS PEL BARRI A L'ESPAI QUIRÓ	
Situació AVINGUDA MARE DE DÉU DE MONTserrat 5-11 BARCELONA	
Plànol VESTUARIS SOTERRANI Planta i alçats	
Escala A3 1/50 A1 1/25	Nº DGAE 6.38
Data FEBRER 2025	Nº IMHAB 035/17
l'Arquitecte ESPINET/UBACH ARQUITECTES I ASSOCIATS SLP PAU BAJET I MARIA GIRAMÉ, UTE	
El Contractista	
El IMHAB	

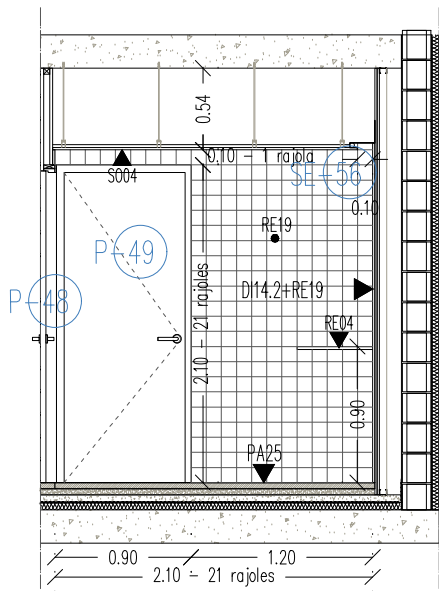

ALÇAT 1

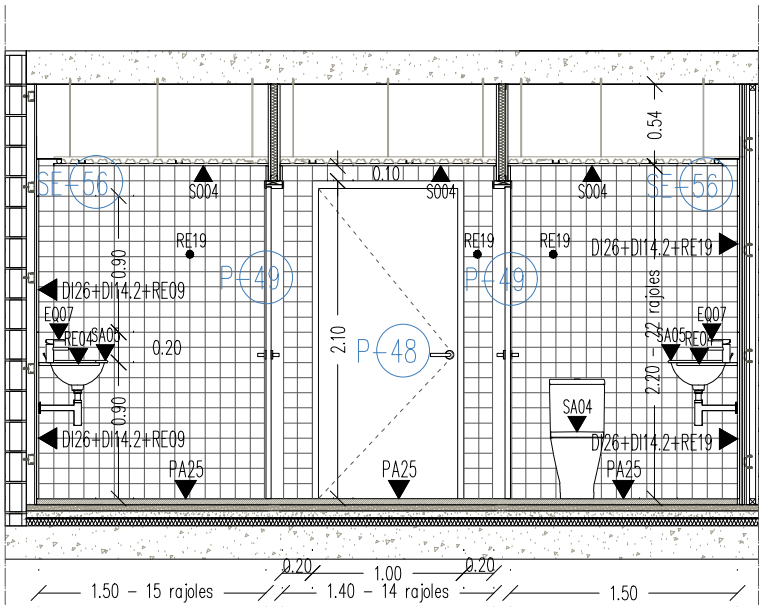

ALÇAT 2

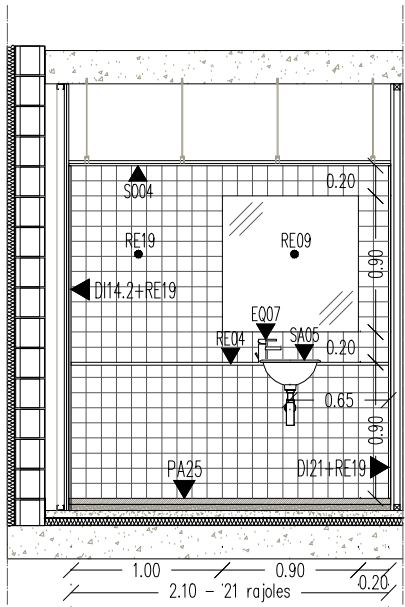

ALÇAT 3

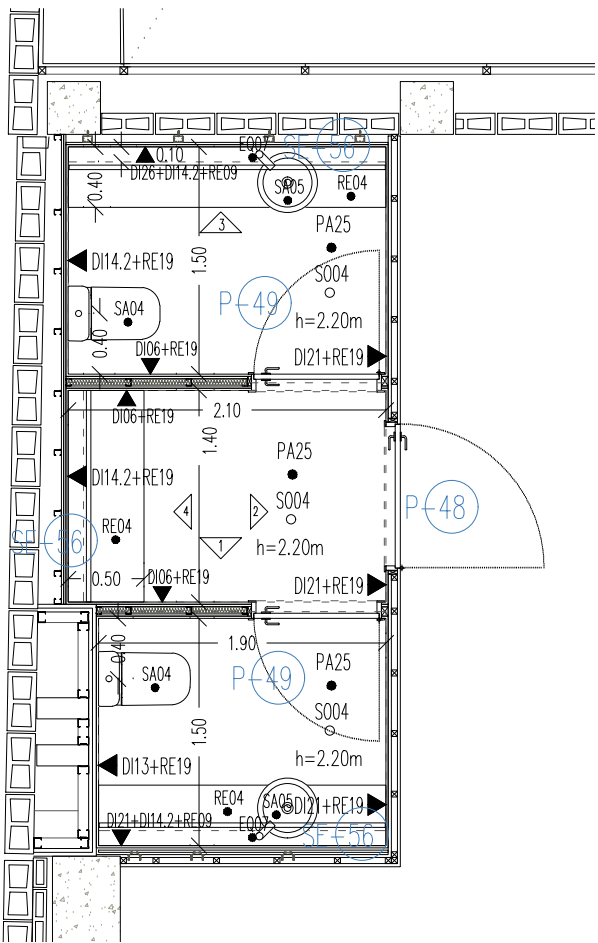

PLANTA

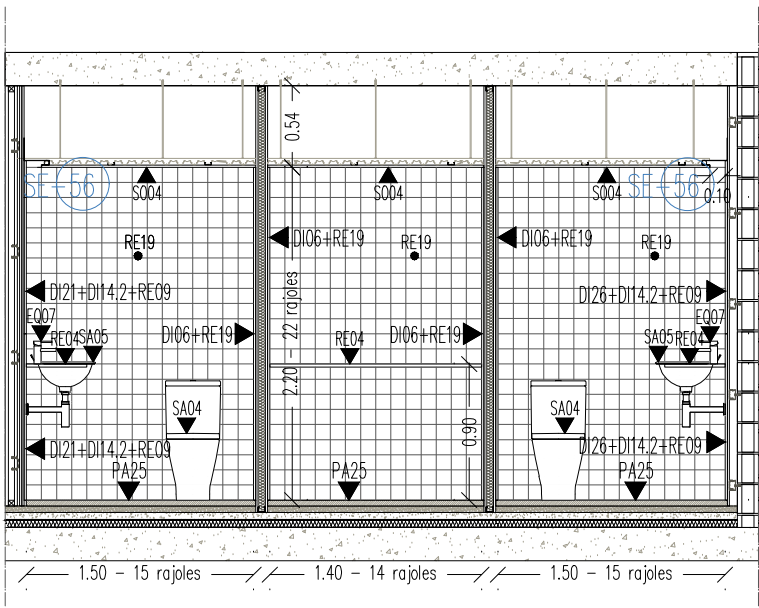

ALÇAT 4

NOTES

- Fals sostre amb registres amb perfil ocult per a accés a maquinària de climatització. Ubicació i mides a definir per la DF.
- + Punt d'inici del replanteig quan la mida del parament no es múltiple de 10.

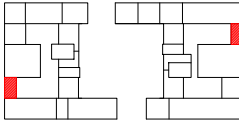

PLANTA BAIXA

<div><div><div></div><div></div><div></div></div><div><div><div></div><div></div><div></div></div></div><div><div><div></div><div></div><div></div></div><div><div><div></div><div></div><div></div></div></div><div><div><div></div><div></div><div></div></div><div><div><div></div><div></div><div></div></div></div><div><div><div></div><div></div><div></div></div><div><div><div></div><div></div><div></div></div></div><div><div><div></div><div></div><div></div></div><div><div><div></div><div></div><div></div></div></div><div><div><div></div><div></div><div></div></div><div><div><div></div><div></div><div></div></div></div><div><div><div></div><div></div><div></div></div><div><div><div></div><div></div><div></div></div></div><div><div><div></div><div></div><div></div></div><div><div><div></div><div></div><div></div></div></div><div><div><div></div><div></div><div></div></div><div><div><div></div><div></div><div></div></div></div><div><div><div></div><div></div><div></div></div><div><div><div></div><div></div><div></div></div></div><div><div><div></div><div></div><div></div></div><div><div><div></div><div></div><div></div></div></div><div><div><div></div><div></div><div></div></div><div><div><div></div><div></div><div></div></div></div><div><div><div></div><div></div><div></div></div><div><div><div></div><div></div><div></div></div></div><div><div><div></div><div></div><div></div></div><div><div><div></div><div></div><div></div></div></div><div><div><div></div><div></div><div></div></div><div><div><div></div><div></div><div></div></div></div><div><div><div></div><div></div><div></div></div><div><div><div></div><div></div><div></div></div></div><div><div><div></div><div></div><div></div></div><div><div><div></div><div></div><div></div></div></div><div><div><div></div><div></div><div></div></div><div><div><div></div><div></div><div></div></div></div><div><div><div></div><div></div><div></div></div><div><div><div></div><div></div><div></div></div></div><div><div><div></div><div></div><div></div></div><div><div><div></div><div></div><div></div></div></div><div><div><div></div><div></div><div></div></div><div><div><div></div><div></div><div></div></div></div><div><div><div></div><div></div><div></div></div><div><div><div></div><div></div><div></div></div></div><div><div><div></div><div></div><div></div></div><div><div><div></div><div></div><div></div></div></div><div><div><div></div><div></div><div></div></div><div><div><div></div><div></div><div></div></div></div><div><div><div></div><div></div><div></div></div><div><div><div></div><div></div><div></div></div></div><div><div><div></div><div></div><div></div></div><div><div><div></div><div></div><div></div></div></div><div><div><div></div><div></div><div></div></div><div><div><div></div><div></div><div></div></div></div><div><div><div></div><div></div><div></div></div><div><div><div></div><div></div><div></div></div></div><div><div><div></div><div></div><div></div></div><div><div><div></div><div></div><div></div></div></div><div><div><div></div><div></div><div></div></div><div><div><div></div><div></div><div></div></div></div><div><div><div></div><div></div><div></div></div><div><div><div></div><div></div><div></div></div></div><div><div><div></div><div></div><div></div></div><div><div><div></div><div></div><div></div></div></div><div><div><div></div><div></div><div></div></div><div><div><div></div><div></div><div></div></div></div><div><div><div></div><div></div><div></div></div><div><div><div></div><div></div><div></div></div></div><div><div><div></div><div></div><div></div></div><div><div><div></div><div></div><div></div></div></div><div><div><div></div><div></div><div></div></div><div><div><div></div><div></div><div></div></div></div><div><div><div></div><div></div><div></div></div><div><div><div></div><div></div><div></div></div></div><div><div><div></div><div></div><div></div></div><div><div><div></div><div></div><div></div></div></div><div><div><div></div><div></div><div></div></div><div><div><div></div><div></div><div></div></div></div><div><div><div></div><div></div><div></div></div><div><div><div></div><div></div><div></div></div></div><div><div><div></div><div></div><div></div></div><div><div><div></div><div></div><div></div></div></div><div><div><div></div><div></div><div></div></div><div><div><div></div><div></div><div></div></div></div><div><div><div></div><div></div><div></div></div><div><div><div></div><div></div><div></div></div></div><div><div><div></div><div></div><div></div></div><div><div><div></div><div></div><div></div></div></div><div><div><div></div><div></div><div></div></div><div><div><div></div><div></div><div></div></div></div><div><div><div></div><div></div><div></div></div><div><div><div></div><div></div><div></div></div></div><div><div><div></div><div></div><div></div></div><div><div><div></div><div></div><div></div></div></div><div><div><div></div><div></div><div></div></div><div><div><div></div><div></div><div></div></div></div><div><div><div></div><div></div><div></div></div><div><div><div></div><div></div><div></div></div></div><div><div><div></div><div></div><div></div></div><div><div><div></div><div></div><div></div></div></div><div><div><div></div><div></div><div></div></div><div><div><div></div><div></div><div></div></div></div><div><div><div></div><div></div><div></div></div><div><div><div></div><div></div><div></div></div></div><div><div><div></div><div></div><div></div></div><div><div><div></div><div></div><div></div></div></div><div><div><div></div><div></div><div></div></div><div><div><div></div><div></div><div></div></div></div><div><div><div></div><div></div><div></div></div><div><div><div></div><div></div><div></div></div></div><div><div><div></div><div></div><div></div></div><div><div><div></div><div></div><div></div></div></div><div><div><div></div><div></div><div></div></div><div><div><div></div><div></div><div></div></div></div><div><div><div></div><div></div><div></div></div><div><div><div></div><div></div><div></div></div></div><div><div><div></div><div></div><div></div></div><div><div><div></div><div></div><div></div></div></div><div><div><div></div><div></div><div></div></div><div><div><div></div><div></div><div></div></div></div><div><div><div></div><div></div><div></div></div><div><div><div></div><div></div><div></div></div></div><div><div><div></div><div></div><div></div></div><div><div><div></div><div></div><div></div></div></div><div><div><div></div><div></div><div></div></div><div><div><div></div><div></div><div></div></div></div><div><div><div></div><div></div><div></div></div><div><div><div></div><div></div><div></div></div></div><div><div><div></div><div></div><div></div></div><div><div><div></div><div></div><div></div></div></div><div><div><div></div><div></div><div></div></div><div><div><div></div><div></div><div></div></div></div><div><div><div></div><div></div><div></div></div><div><div><div></div><div></div><div></div></div></div><div><div><div></div><div></div><div></div></div><div><div><div></div><div></div><div></div></div></div><div><div><div></div><div></div><div></div></div><div><div><div></div><div></div><div></div></div></div><div><div><div></div><div></div><div></div></div><div><div><div></div><div></div><div></div></div></div><div><div><div></div><div></div><div></div></div><div><div><div></div><div></div><div></div></div></div><div><div><div></div><div></div><div></div></div><div><div><div></div><div></div><div></div></div></div><div><div><div></div><div></div><div></div></div><div><div><div></div><div></div><div></div></div></div><div><div><div></div><div></div><div></div></div><div><div><div></div><div></div><div></div></div></div><div><div><div></div><div></div><div></div></div><div><div><div></div><div></div><div></div></div></div><div><div><div></div><div></div><div></div></div><div><div><div></div><div></div><div></div></div></div><div><div><div></div><div></div><div></div></div><div><div><div></div><div></div><div></div></div></div><div><div><div></div><div></div><div></div></div><div><div><div></div><div></div><div></div></div></div><div><div><div></div><div></div><div></div></div><div><div><div></div><div></div><div></div></div></div><div><div><div></div><div></div><div></div></div><div><div><div></div><div></div><div></div></div></div><div><div><div></div><div></div><div></div></div><div><div><div></div><div></div><div></div></div></div><div><div><div></div><div></div><div></div></div><div><div><div></div><div></div><div></div></div></div><div><div><div></div><div></div><div></div></div><div><div><div></div><div></div><div></div></div></div><div><div><div></div><div></div><div></div></div><div><div><div></div><div></div><div></div></div></div><div><div><div></div><div></div><div></div></div><div><div><div></div><div></div><div></div></div></div><div><div><div></div><div></div><div></div></div><div><div><div></div><div></div><div></div></div></div><div><div><div></div><div></div><div></div></div><div><div><div></div><div></div><div></div></div></div><div><div><div></div><div></div><div></div></div><div><div><div></div><div></div><div></div></div></div><div><div><div></div><div></div><div></div></div><div><div><div></div><div></div><div></div></div></div><div><div><div></div><div></div><div></div></div><div><div><div></div><div></div><div></div></div></div><div><div><div></div><div></div><div></div></div><div><div><div></div><div></div><div></div></div></div><div><div><div></div><div></div><div></div></div><div><div><div></div><div></div><div></div></div></div><div><div><div></div><div></div><div></div></div><div><div><div></div><div></div><div></div></div></div><div><div><div></div><div></div><div></div></div><div><div><div></div><div></div><div></div></div></div><div><div><div></div><div></div><div></div></div><div><div><div></div><div></div><div></div></div></div><div><div><div></div><div></div><div></div></div><div><div><div></div><div></div><div></div></div></div><div><div><div></div><div></div><div></div></div><div><div><div></div><div></div><div></div></div></div><div><div><div></div><div></div><div></div></div><div><div><div></div><div></div><div></div></div></div><div><div><div></div><div></div><div></div></div><div><div><div></div><div></div><div></div></div></div><div><div><div></div><div></div><div></div></div><div><div><div></div><div></div><div></div></div></div><div><div><div></div><div></div><div></div></div><div><div><div></div><div></div><div></div></div></div><div><div><div></div><div></div><div></div></div><div><div><div></div><div></div><div></div></div></div><div><div><div></div><div></div><div></div></div><div><div><div></div><div></div><div></div></div></div><div><div><div></div><div></div><div></div></div><div><div><div></div><div></div><div></div></div></div><div><div><div></div><div></div><div></div></div><div><div><div></div><div></div><div></div></div></div><div><div><div></div><div></div><div></div></div><div><div><div></div><div></div><div></div></div></div><div><div><div></div><div></div><div></div></div><div><div><div></div><div></div><div></div></div></div><div><div><div></div><div></div><div></div></div><div><div><div></div><div></div><div></div></div></div><div><div><div></div><div></div><div></div></div><div><div><div></div><div></div><div></div></div></div><div><div><div></div><div></div><div></div></div><div><div><div></div><div></div><div></div></div></div><div><div><div></div><div></div><div></div></div><div><div><div></div><div></div><div></div></div></div><div><div><div></div><div></div><div></div></div><div><div><div></div><div></div><div></div></div></div><div><div><div></div><div></div><div></div></div><div><div><div></div><div></div><div></div></div></div><div><div><div></div><div></div><div></div></div><div><div><div></div><div></div><div></div></div></div><div><div><div></div><div></div><div></div></div><div><div><div></div><div></div><div></div></div></div><div><div><div></div><div></div><div></div></div><div><div><div></div><div></div><div></div></div></div><div><div><div></div><div></div><div></div></div><div><div><div></div><div></div><div></div></div></div><div><div><div></div><div></div><div></div></div><div><div><div></div><div></div><div></div></div></div><div><div><div></div><div></div><div></div></div><div><div><div></div><div></div><div></div></div></div><div><div><div></div><div></div><div></div></div><div><div><div></div><div></div><div></div></div></div><div><div><div></div><div></div><div></div></div></div></div></div></div></div></div></div></div></div></div></div></div></div></div></div></div></div></div></div></div></div></div></div></div></div></div></div></div></div></div></div></div></div></div></div></div></div></div></div></div></div></div></div></div></div></div></div></div></div></div></div></div></div></div></div></div></div></div></div></div></div></div></div></div></div></div></div></div></div></div></div></div></div></div></div></div></div></div></div></div></div></div></div></div></div></div></div></div></div></div></div></div></div></div></div></div></div></div></div></div></div></div></div></div></div></div></div></div></div></div></div></div></div></div></div></div></div></div></div></div></div>	
---------------------------------------------------------------------------------------------------------------------------------------------------------------------------------------------------------------------------------------------------------------------------------------------------------------------------------------------------------------------------------------------------------------------------------------------------------------------------------------------------------------------------------------------------------------------------------------------------------------------------------------------------------------------------------------------------------------------------------------------------------------------------------------------------------------------------------------------------------------------------------------------------------------------------------------------------------------------------------------------------------------------------------------------------------------------------------------------------------------------------------------------------------------------------------------------------------------------------------------------------------------------------------------------------------------------------------------------------------------------------------------------------------------------------------------------------------------------------------------------------------------------------------------------------------------------------------------------------------------------------------------------------------------------------------------------------------------------------------------------------------------------------------------------------------------------------------------------------------------------------------------------------------------------------------------------------------------------------------------------------------------------------------------------------------------------------------------------------------------------------------------------------------------------------------------------------------------------------------------------------------------------------------------------------------------------------------------------------------------------------------------------------------------------------------------------------------------------------------------------------------------------------------------------------------------------------------------------------------------------------------------------------------------------------------------------------------------------------------------------------------------------------------------------------------------------------------------------------------------------------------------------------------------------------------------------------------------------------------------------------------------------------------------------------------------------------------------------------------------------------------------------------------------------------------------------------------------------------------------------------------------------------------------------------------------------------------------------------------------------------------------------------------------------------------------------------------------------------------------------------------------------------------------------------------------------------------------------------------------------------------------------------------------------------------------------------------------------------------------------------------------------------------------------------------------------------------------------------------------------------------------------------------------------------------------------------------------------------------------------------------------------------------------------------------------------------------------------------------------------------------------------------------------------------------------------------------------------------------------------------------------------------------------------------------------------------------------------------------------------------------------------------------------------------------------------------------------------------------------------------------------------------------------------------------------------------------------------------------------------------------------------------------------------------------------------------------------------------------------------------------------------------------------------------------------------------------------------------------------------------------------------------------------------------------------------------------------------------------------------------------------------------------------------------------------------------------------------------------------------------------------------------------------------------------------------------------------------------------------------------------------------------------------------------------------------------------------------------------------------------------------------------------------------------------------------------------------------------------------------------------------------------------------------------------------------------------------------------------------------------------------------------------------------------------------------------------------------------------------------------------------------------------------------------------------------------------------------------------------------------------------------------------------------------------------------------------------------------------------------------------------------------------------------------------------------------------------------------------------------------------------------------------------------------------------------------------------------------------------------------------------------------------------------------------------------------------------------------------------------------------------------------------------------------------------------------------------------------------------------------------------------------------------------------------------------------------------------------------------------------------------------------------------------------------------------------------------------------------------------------------------------------------------------------------------------------------------------------------------------------------------------------------------------------------------------------------------------------------------------------------------------------------------------------------------------------------------------------------------------------------------------------------------------------------------------------------------------------------------------------------------------------------------------------------------------------------------------------------------------------------------------------------------------------------------------------------------------------------------------------------------------------------------------------------------------------------------------------------------------------------------------------------------------------------------------------------------------------------------------------------------------------------------------------------------------------------------------------------------------------------------------------------------------------------------------------------------------------------------------------------------------------------------------------------------------------------------------------------------------------------------------------------------------------------------------------------------------------------------------------------------------------------------------------------------------------------------------------------------------------------------------------------------------------------------------------------------------------------------------------------------------------------------------------------------------------------------------------------------------------------------------------------------------------------------------------------------------------------------------------------------------------------------------------------------------------------------------------------------------------------------------------------------------------------------------------------------------------------------------------------------------------------------------------------------------------------------------------------------------------------------------------------------------------------------------------------------------------------------------------------------------------------------------------------------------------------------------------------------------------------------------------------------------------------------------------------------------------------------------------------------------------------------------------------------------------------------------------------------------------------------------------------------------------------------------------------------------------------------------------------------------------------------------------------------------------------------------------------------------------------------------------------------------------------------------------------------------------------------------------------------------------------------------------------------------------------------------------------------------------------------------------------------------------------------------------------------------------------------------------------------------------------------------------------------------------------------------------------------------------------------------------------------------------------------------------------------------------------------------------------------------------------------------------------------------------------------------------------------------------------------------------------------------------------------------------------------------------------------------------------------------------------------------------------------------------------------------------------------------------------------------------------------------------------------------------------------------------------------------------------------------------------------------------------------------------------------------------------------------------------------------------------------------------------------------------------------------------------------------------------------------------------------------------------------------------------------------------------------------------------------------------------------------------------------------------------------------------------------------------------------------------------------------------------------------------------------------------------------------------------------------------------------------------------------------------------------------------------------------------------------------------------------------------------------------------------------------------------------------------------------------------------------------------------------------------------------------------------------------------------------------------------------------------------------------------------------------------------------------------------------------------------------------------------------------------------------------------------------------------------------------------------------------------------------------------------------------------------------------------------------------------------------------------------------------------------------------------------------------------------------------------------------------------------------------------------------------------------------------------------------------------------------------------------------------------------------------------------------------------------------------------------------------------------------------------------------------------------------------------------------------------------------------------------------------------------------------------------------------------------------------------------------------------------------------------------------------------------------------------------------------------------------------------------------------------------------------------------------------------------------------------------------------------------------------------------------------------------------------------------------------------------------------------------------------------------------------------------------------------------------------------------------------------------------------------------------------------------------------------------------------------------------------------------------------------------------------------------------------------------------------------------------------------------	--

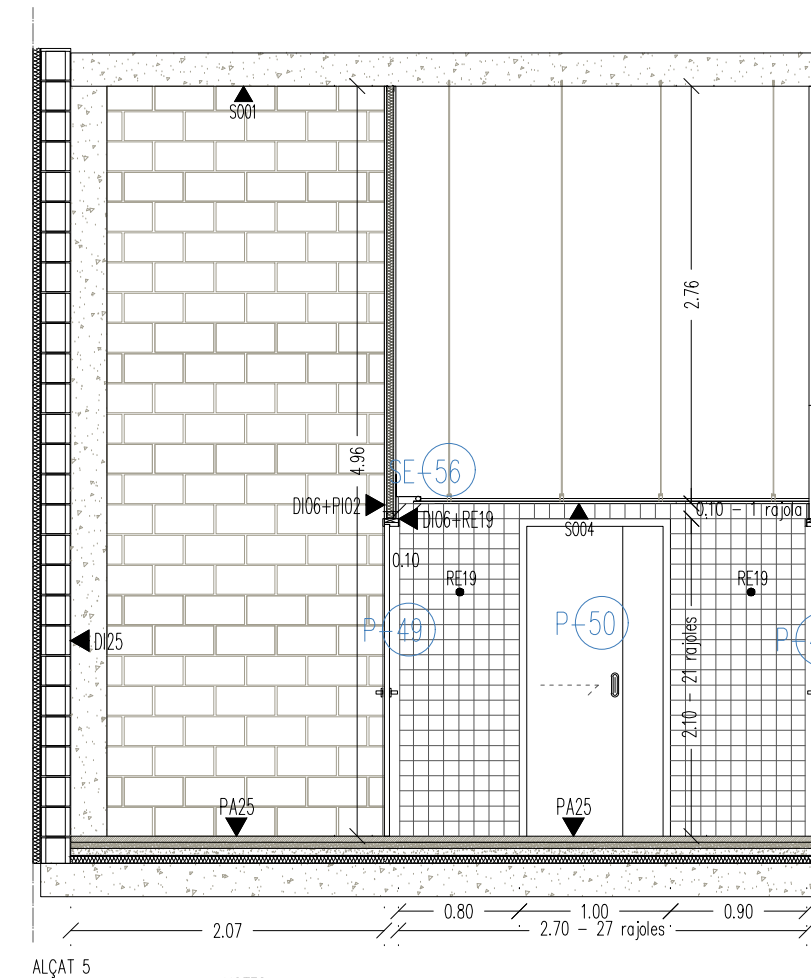
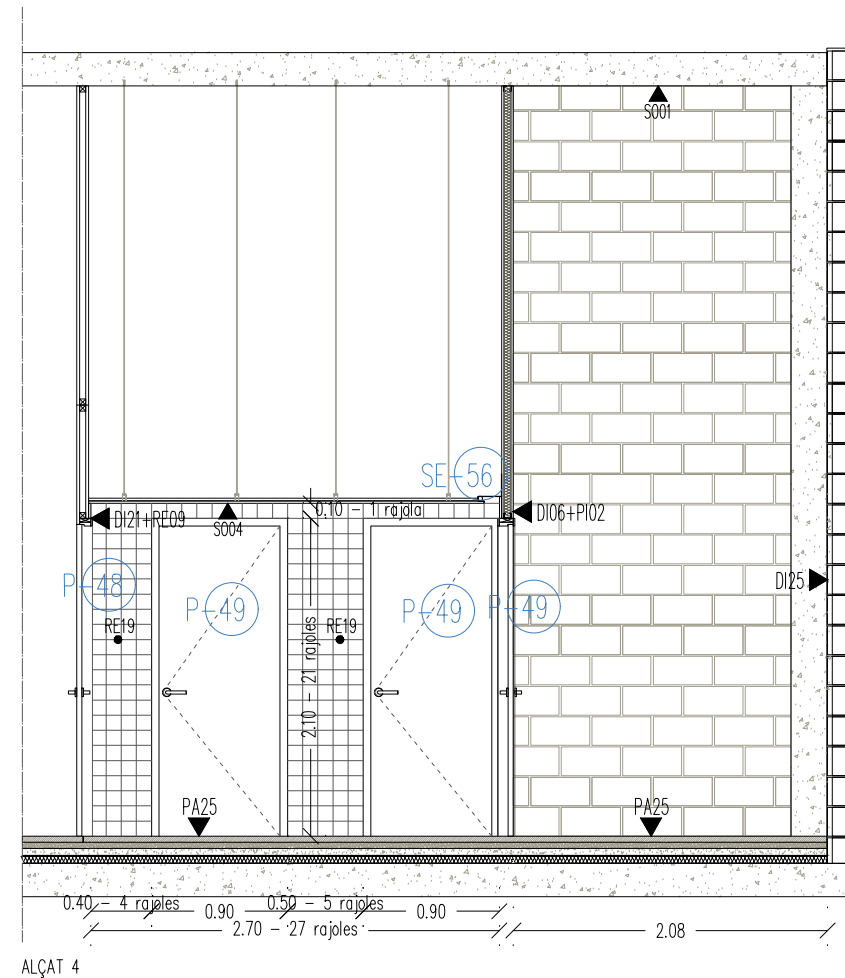
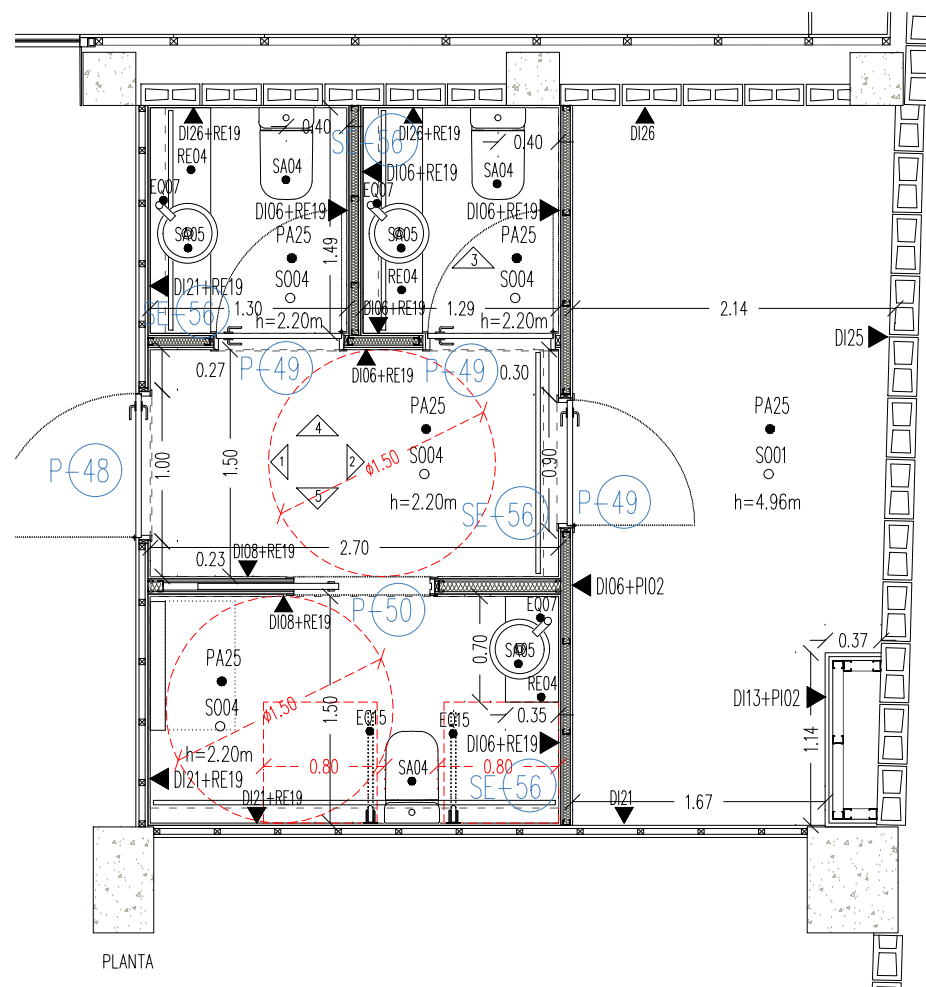
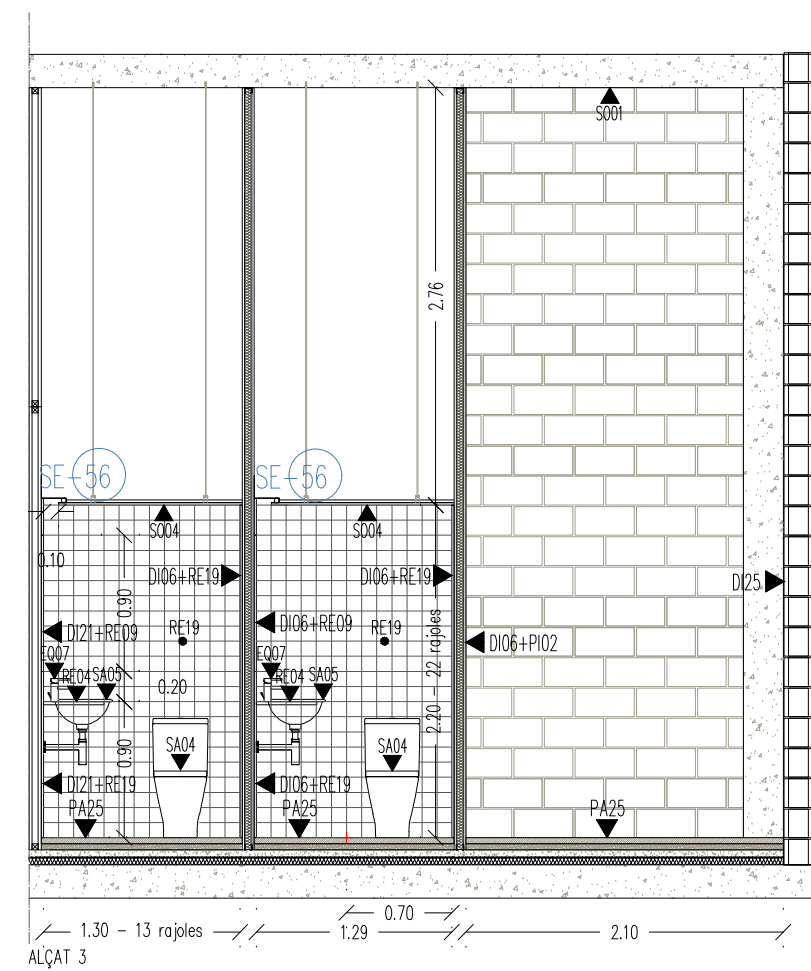
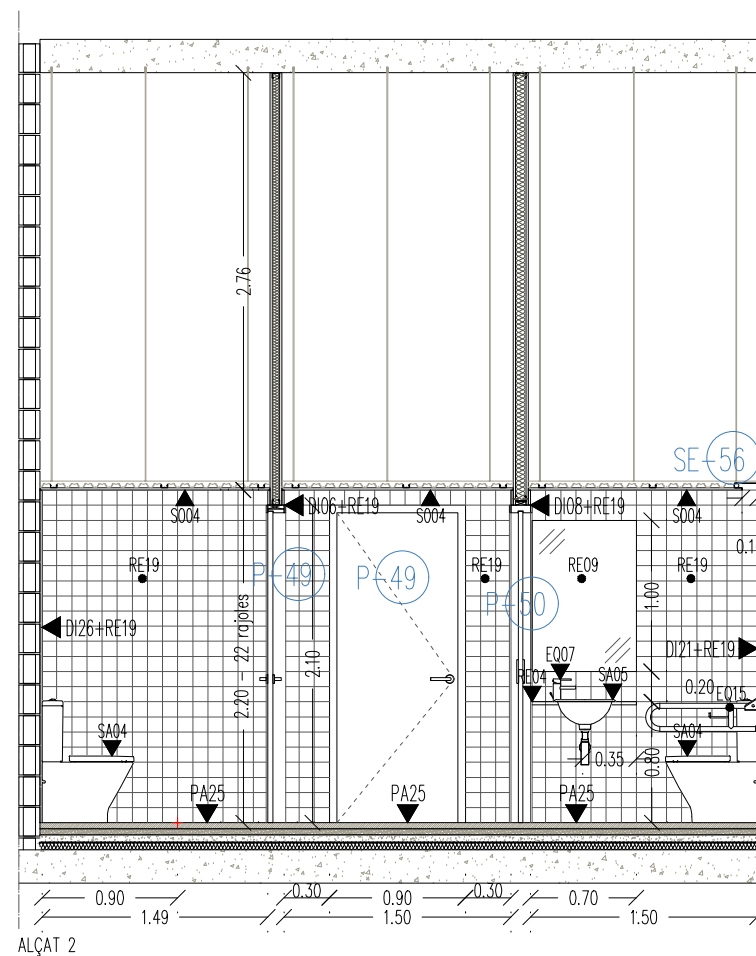
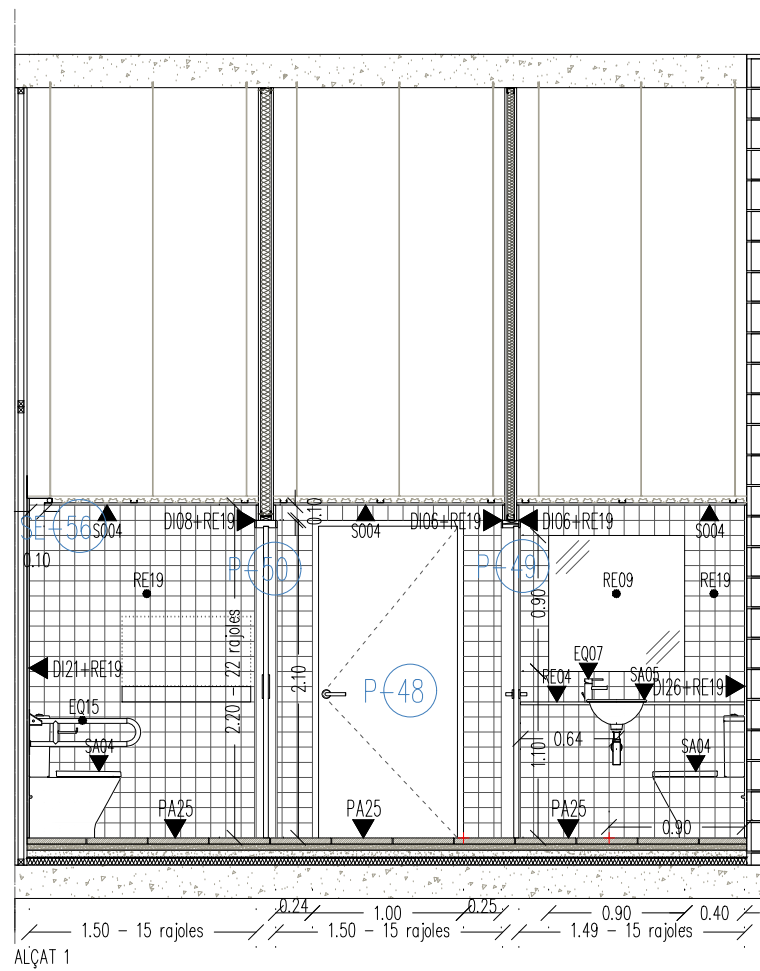

NOTES

- Fals sostre amb registres amb perfil ocult per a accés a maquinària de climatització. Ubicació i mides a definir per la DF.
- **+** Punt d'inici del replanteig quan la mida del parament no es múltiple de 10.

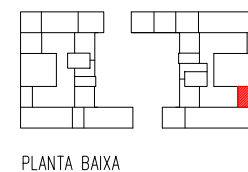

 Institut Municipal de l'Habitatge i Rehabilitació		Ajuntament de Barcelona 	
Projecte PROJECTE MODIFICAT CONSTRUCCIÓ DE 83 HABITATGES DOTACIONALS PER A GENT GRAN, UT. DE CONVIVÈNCIA I EQUIPAMENTS PEL BARRI A L'ESPAI QUIRÓ			
Situació AVINGUDA MARE DE DÉU DE MONTSERRAT 5-11 BARCELONA			
Plànol BANYS II PLANTA BAIXA Planta i alçats 			
Escala A3 1/50 A1 1/25		Nº DGAE 6.40	
Data FEBRER 2025		Nº IMHAB 035/17	
l'Arquitecte ESPINET/UBACH ARQUITECTES I ASSOCIATS SLP PAU BAJET I MARIA GIRAMÉ, UTE			
El Contractista			
El IMHAB			

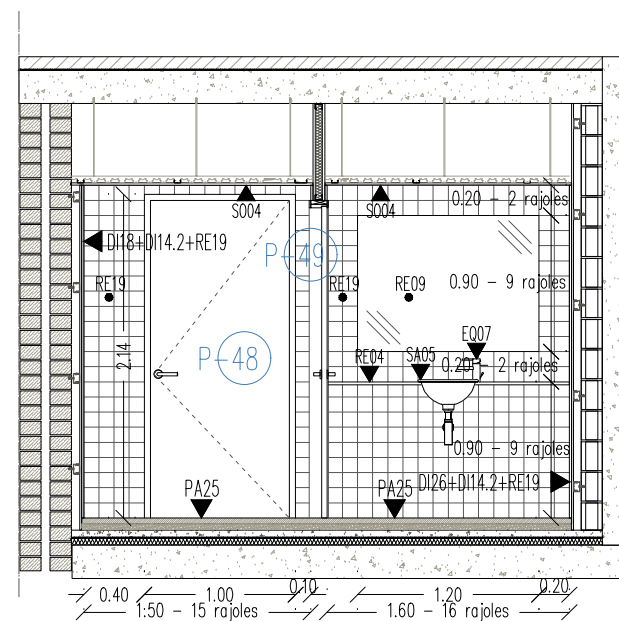
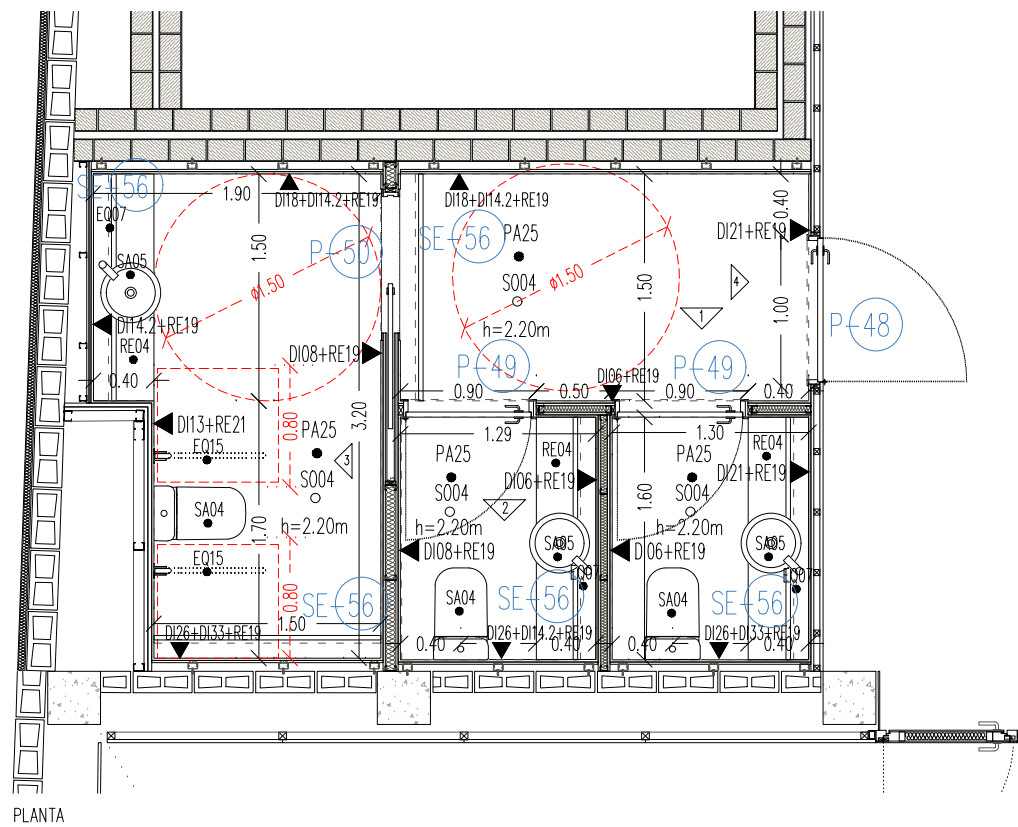
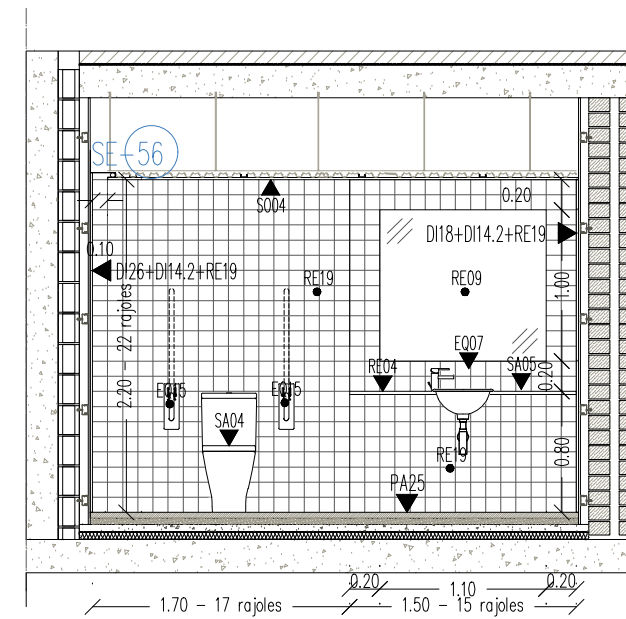
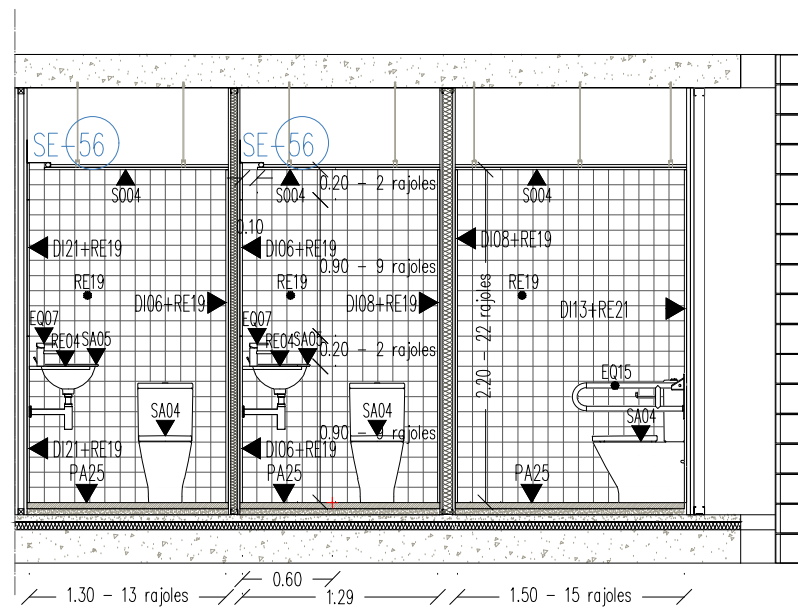
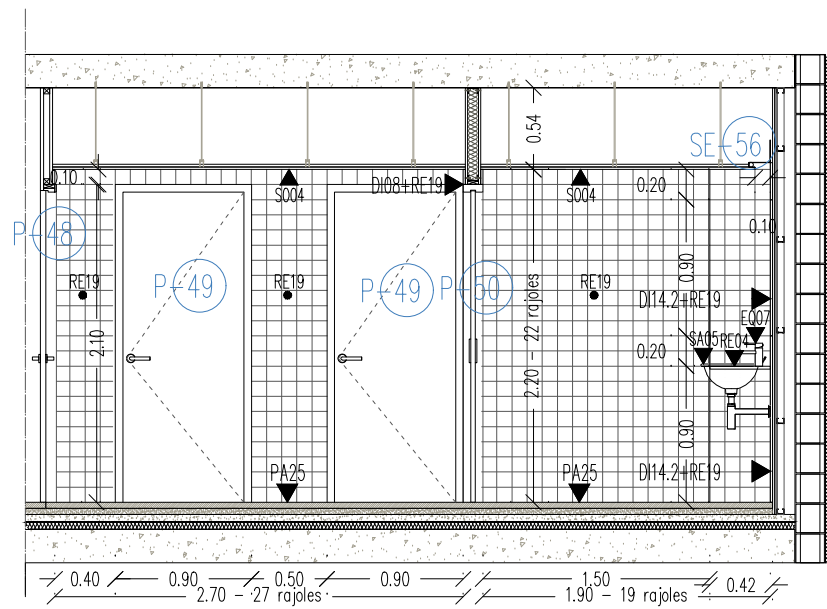

NOTES

- Fals sostre amb registres amb perfil ocult per a accés a maquinària de climatització. Ubicació i mides a definir per la DF.
-  Punt d'inici del replanteig quan la mida del parament no es múltiple de 10.

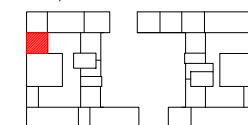

 <p>Institut Municipal de l'Habitatge i Rehabilitació</p>	<p>Ajuntament de Barcelona</p> 
<p>Projecte</p>	
<p>PROJECTE MODIFICAT CONSTRUCCIÓ DE 83 HABITATGES DOTACIONALS PER A GENT GRAN, UT. DE CONVIVÈNCIA I EQUIPAMENTS PEL BARRI / A L'ESPAI QUIRÓ</p>	
<p>Situació</p>	
<p>AVINGUDA MARE DE DÉU DE MONTSERRAT 5-11 BARCELONA</p>	
<p>Plànol</p>	
<p>BANYS III PLANTA BAIXA Planta i alçats</p>	
<p>Escala A3 1/50 A1 1/25</p>	<p>Nº DGAE 6.41</p>
<p>Data FEBRER 2025</p>	<p>Nº IMHAB 035/17</p>
<p>I'Arquitecte</p>	
<p>ESPINET/UBACH ARQUITECTES I ASSOCIATS SLP PAU BAJET / MARIA GIRAMÉ, UTE</p>	
<p>El Contractista</p>	
<p>El IMHAB</p>	

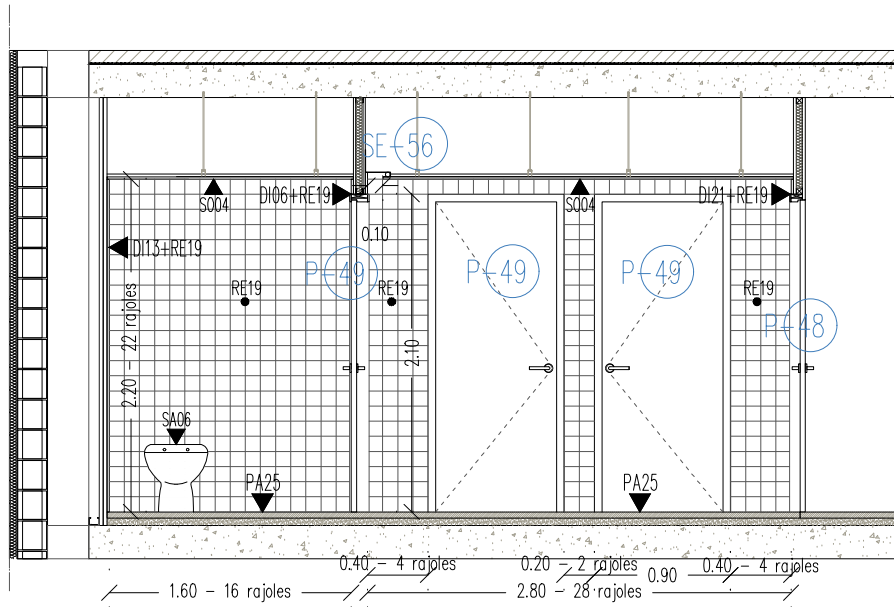

ALÇAT 1

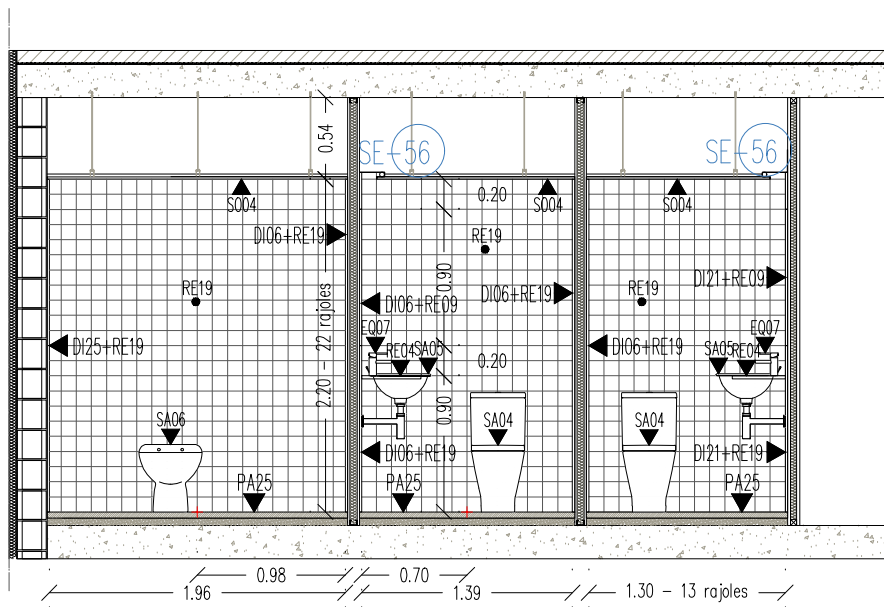

ALÇAT 2

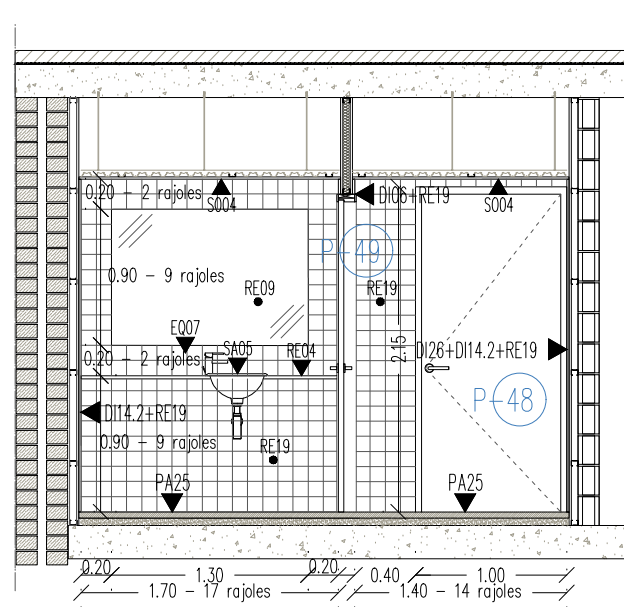

ALÇAT 3

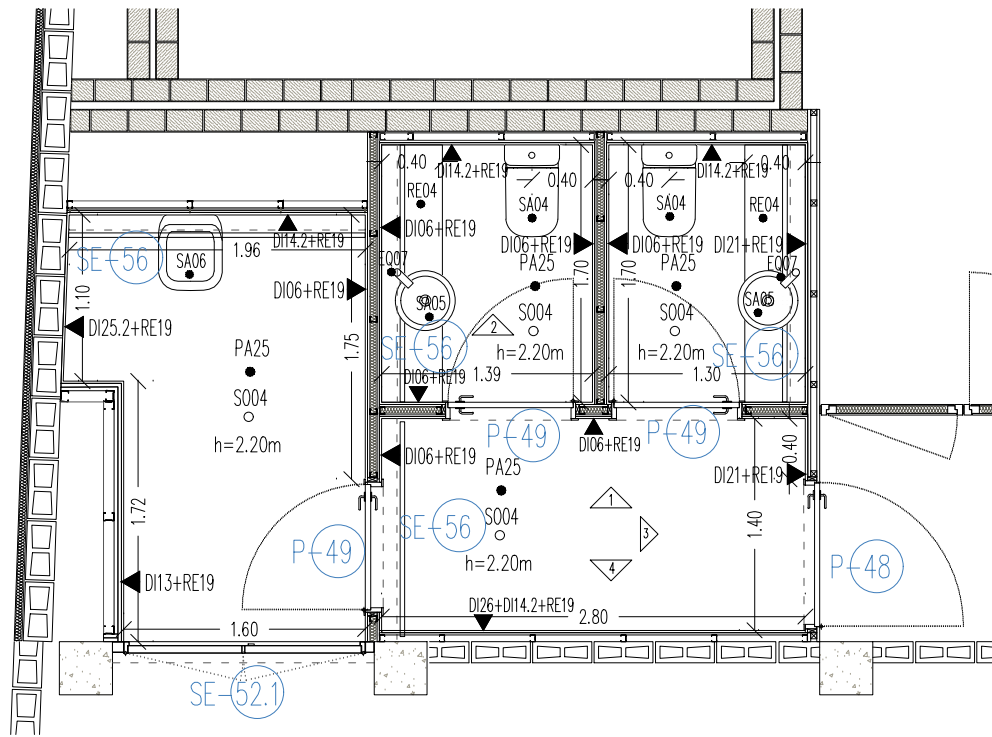

PLANTA

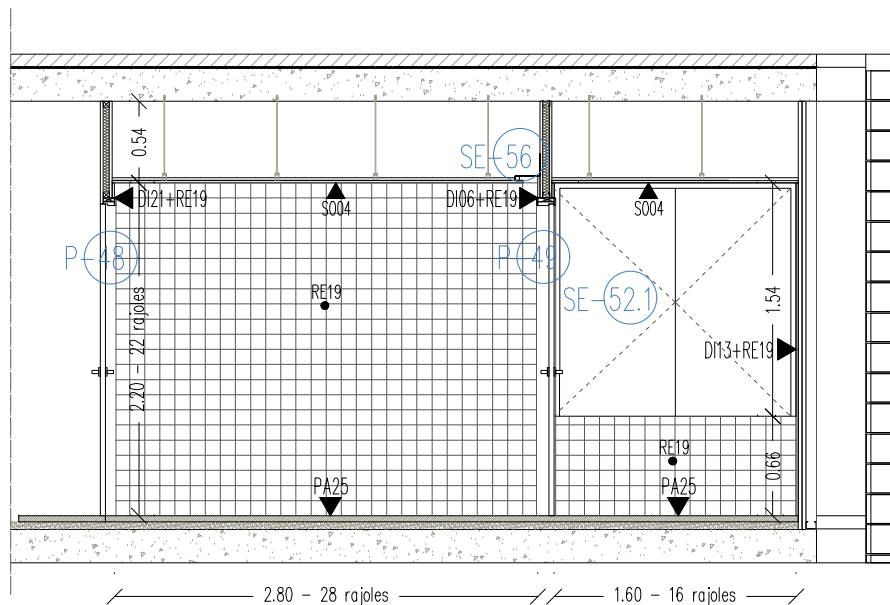

ALÇAT 4

NOTES
 - Fals sostre amb registres amb perfil ocult per a accés a maquinària de climatització.
 Ubicació i mides a definir per la DF.
 - + Punt d'inici del replanteig quan la mida del parament no es múltiple de 10.

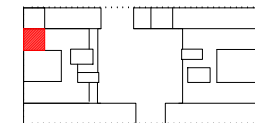

PLANTA ALTELL

Institut Municipal de l'Habitatge i Rehabilitació	
Projecte PROJECTE MODIFICAT CONSTRUCCIÓ DE 83 HABITATGES DOTACIONALS PER A GENT GRAN. UT. DE CONVIVÈNCIA I EQUIPAMENTS PEL BARRI A L'ESPAI QUIRÓ	
Situació AVINGUDA MARE DE DÉU DE MONTSERRAT 5-11 BARCELONA	
Plànol BANYS ALTELL I Planta i alçats	
Escala A3 1/50 A1 1/25	Nº DGAE 6.42
Data FEBRER 2025	Nº IMHAB 035/17
I'Arquitecte ESPINET/UBACH ARQUITECTES I ASSOCIATS SLP PAU BAJET i MARIA GIRAMÉ, UTE	
EI Contractista	
EI IMHAB	

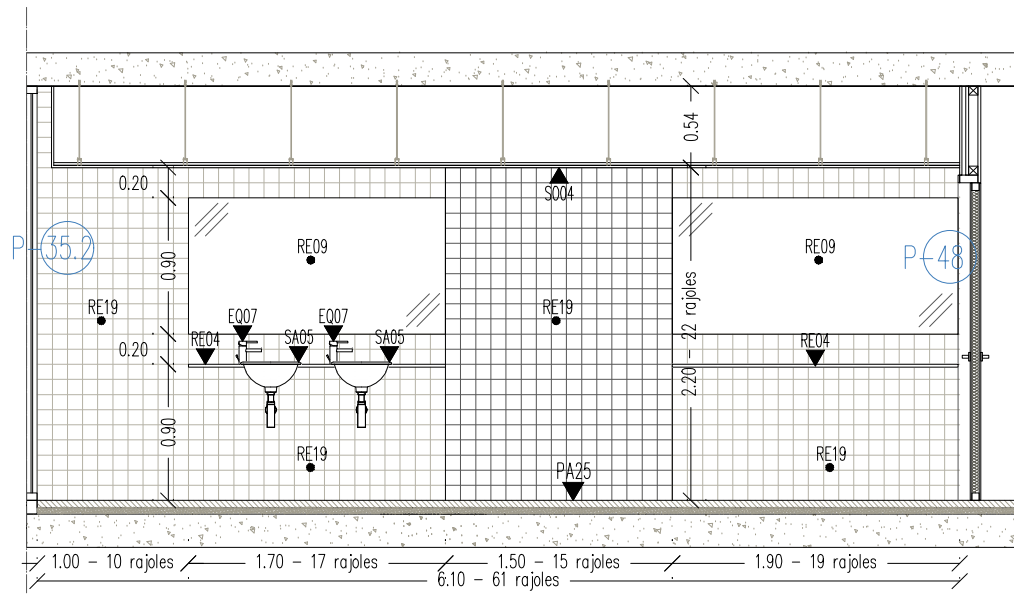

ALÇAT 1

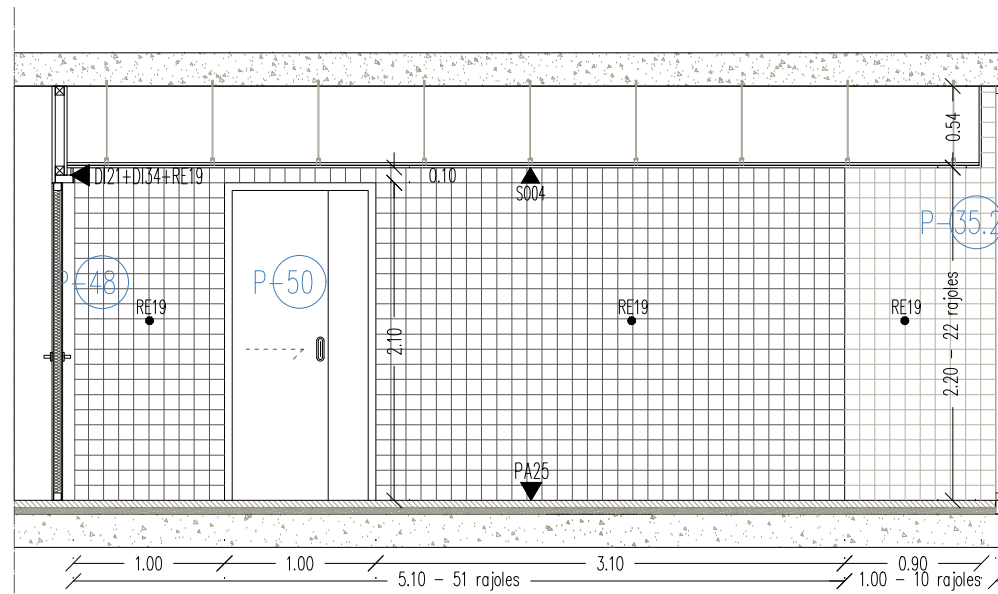

ALÇAT 2

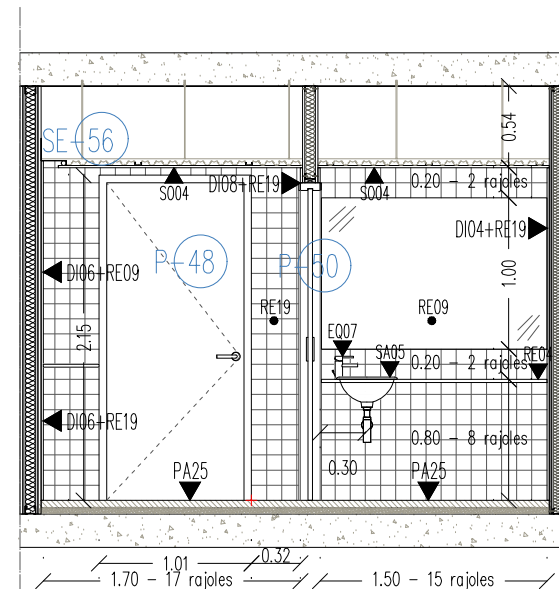

ALÇAT 3

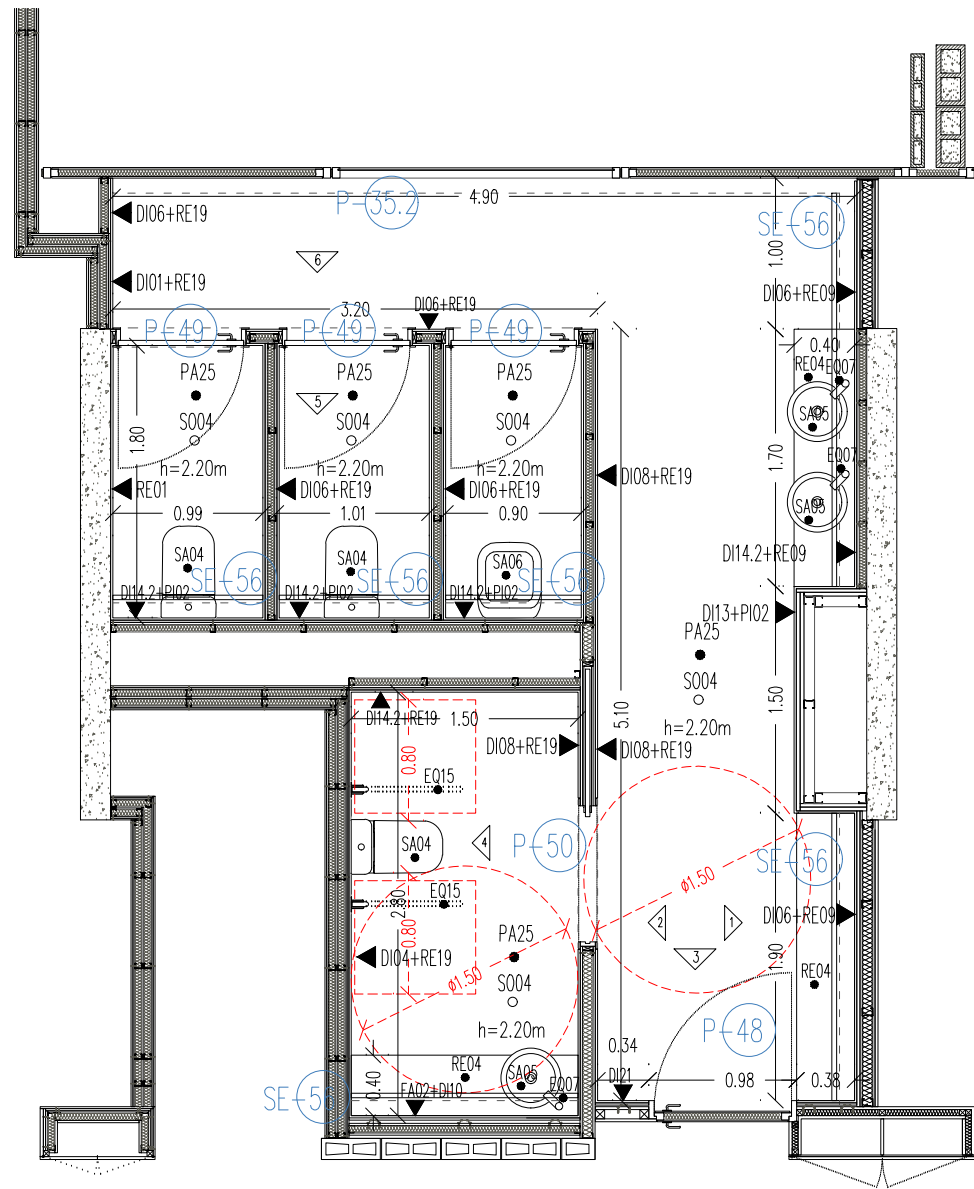

PLANTA

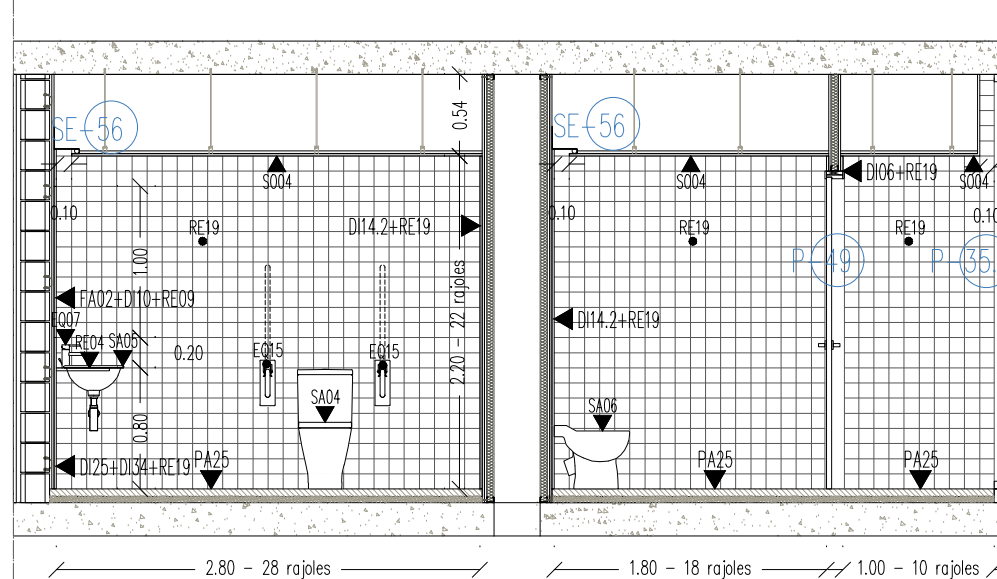

ALÇAT 4

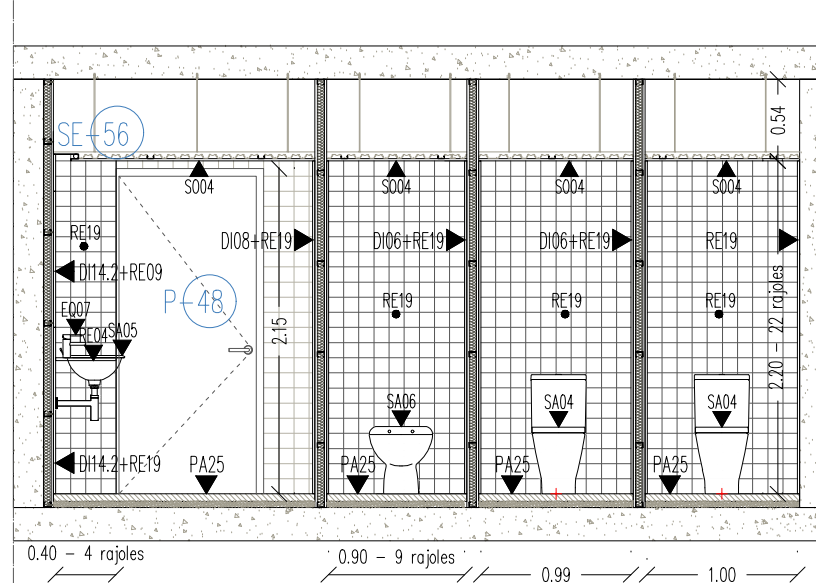

ALÇAT 5

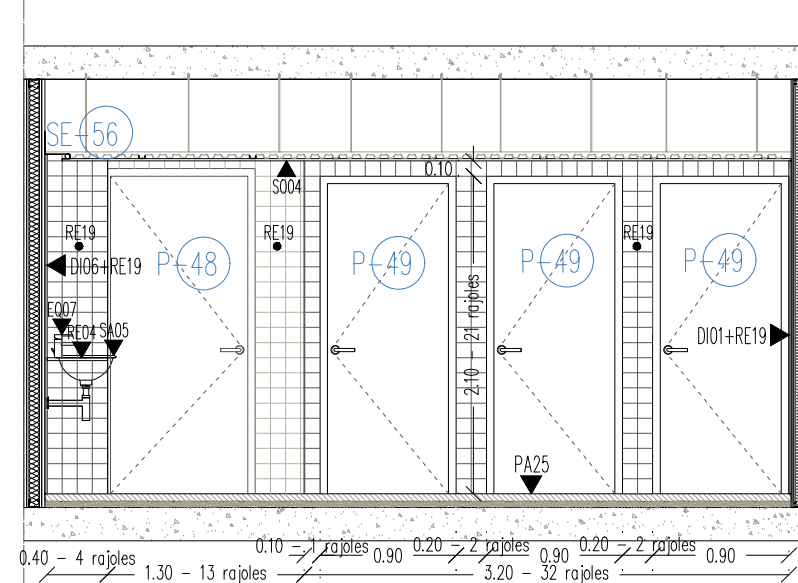

ALÇAT 6

NOTES

- Fals sostre amb registres amb perfil ocult per a accés a maquinària de climatització. Ubicació i mides a definir per la DF.
- + Punt d'inici del replanteig quan la mida del parament no es múltiple de 10.

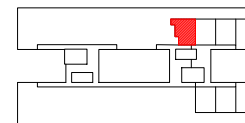

PLANTA PRIMERA

Institut Municipal de l'Habitatge i Rehabilitació Ajuntament de Barcelona	
Projecte PROJECTE MODIFICAT CONSTRUCCIÓ DE 83 HABITATGES DOTACIONALS PER A GENT GRAN, UT. DE CONVIVÈNCIA I EQUIPAMENTS PEL BARRI A L'ESPAI QUIRÓ	
Situació AVINGUDA MARE DE DÉU DE MONTSERRAT 5-11 BARCELONA	
Plànol BANYS PLANTA PRIMERA Planta i alçats	
Escala A3 1/50 A1 1/25	Nº DGAE 6.43
Data FEBRER 2025	Nº IMHAB 035/17
l'Arquitecte ESPINET/UBACH ARQUITECTES I ASSOCIATS SLP PAU BAJET I MARIA GIRAMÉ, UTE	
El Contractista	
El IMHAB	

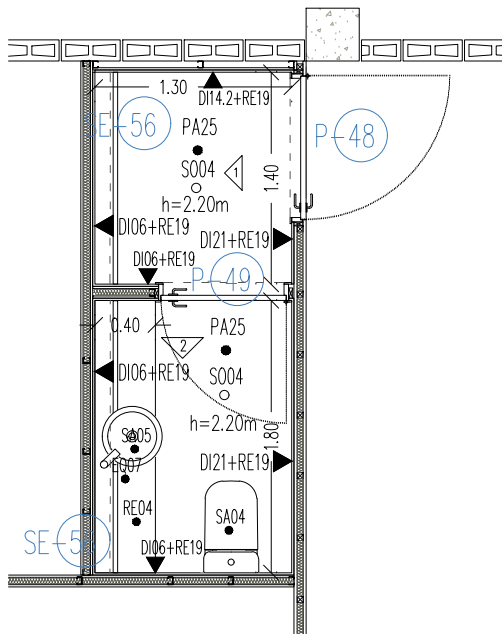

PLANTA

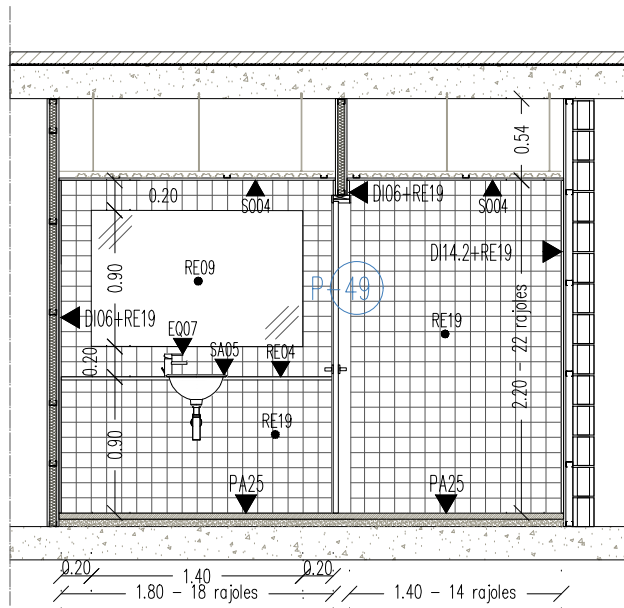

ALÇAT 1

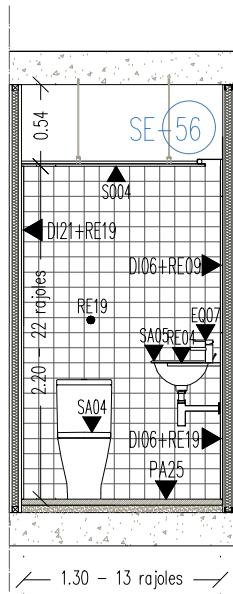

ALÇAT 2

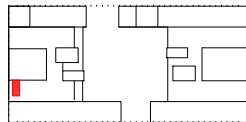

PLANTA ALTELL

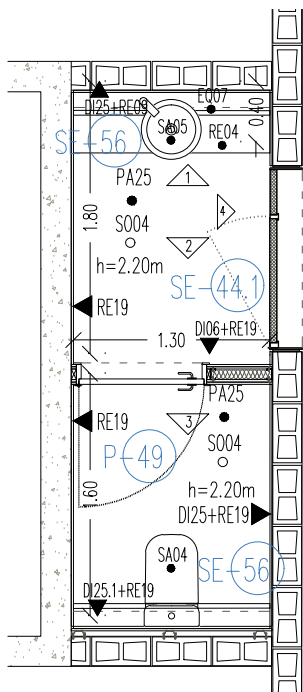

PLANTA

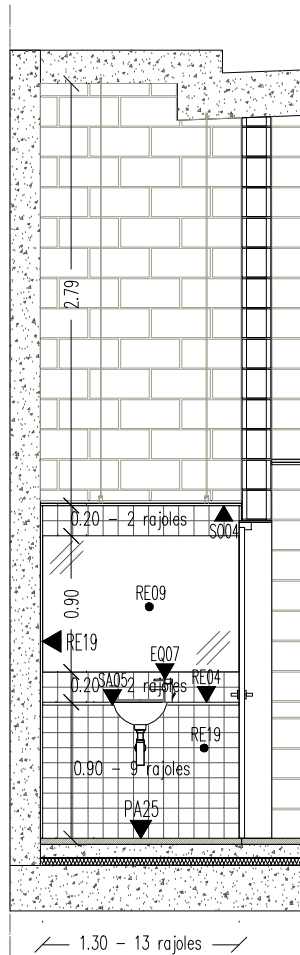

ALÇAT 1

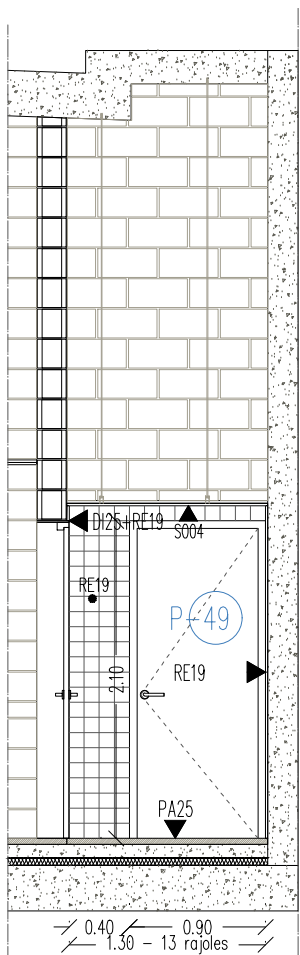

ALÇAT 2

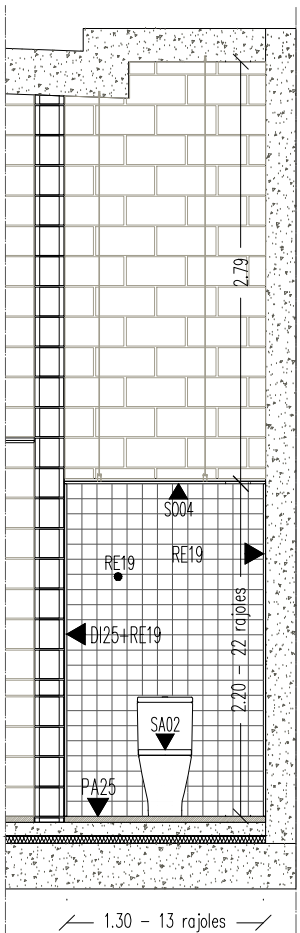

ALÇAT 3

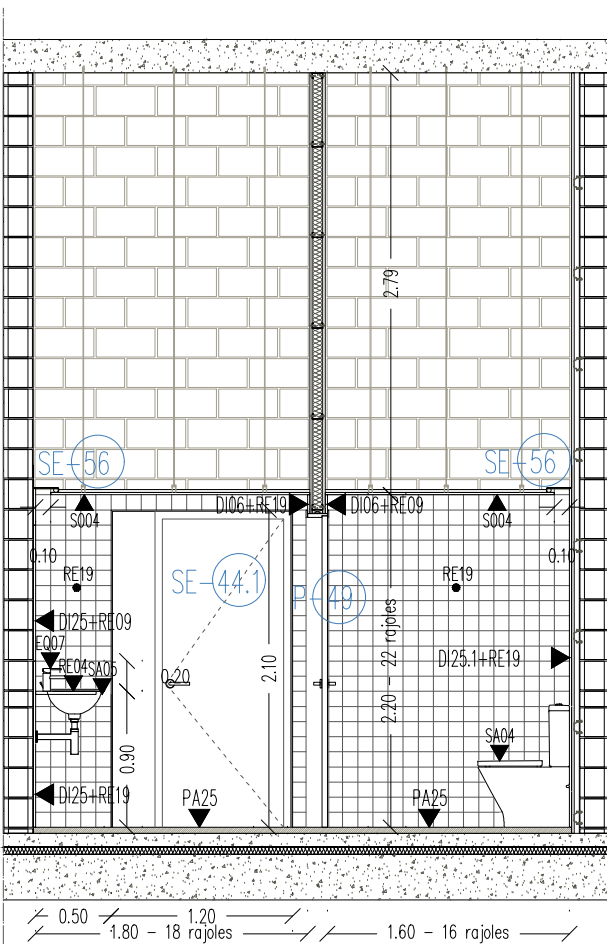

ALÇAT 4

NOTES

- Fals sostre amb registres amb perfil ocult per a accés a maquinària de climatització. Ubicació i mides a definir per la DF.
- + Punt d'inici del replanteig quan la mida del parament no es múltiple de 10.

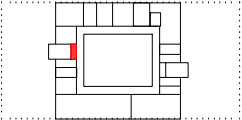

PLANTA SOTERRANI

Institut Municipal de l'Habitatge i Rehabilitació Ajuntament de Barcelona	
Projecte PROJECTE MODIFICAT CONSTRUCCIÓ DE 83 HABITATGES DOTACIONALS PER A GENT GRAN, UT. DE CONVIVÈNCIA I EQUIPAMENTS PEL BARRI A L'ESPAI QUIRÓ	
Situació AVINGUDA MARE DE DÉU DE MONTSERRAT 5-11 BARCELONA	
Plànol BANY II PLANTA ALTELL I BANY III PLANTA SOTERRANI Planta i alçats	
Escala A3 1/50 A1 1/25	Nº DGAE 6.44
Data FEBRER 2025	Nº IMHAB 035/17
l'Arquitecte ESPINET/UBACH ARQUITECTES I ASSOCIATS SLP PAU BAJET I MARIA GIRAMÉ, UTE	
El Contractista	
El IMHAB	

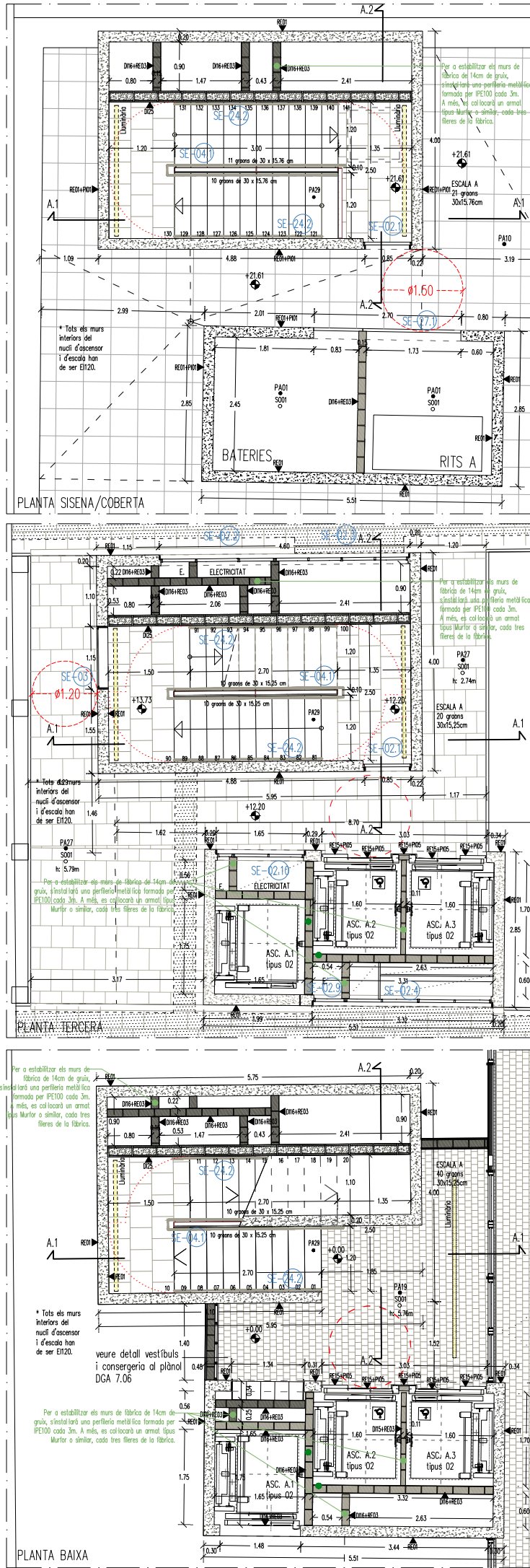
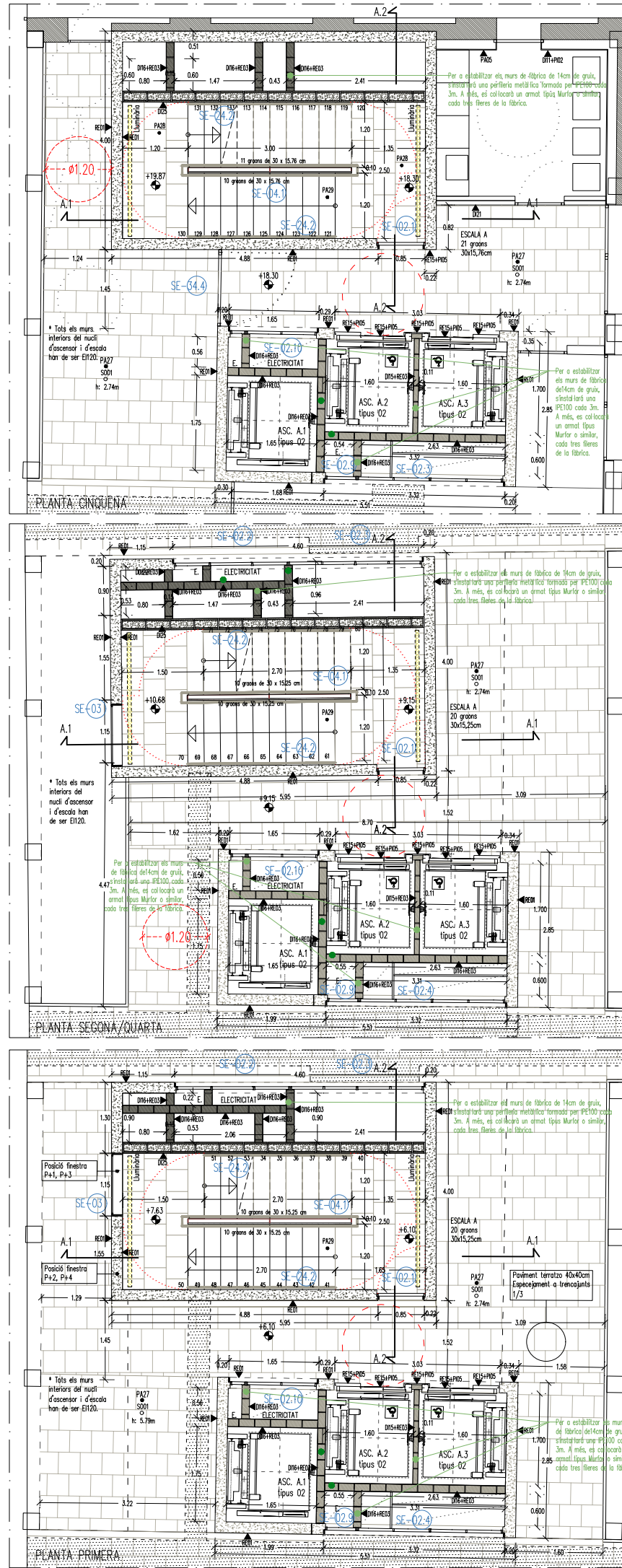
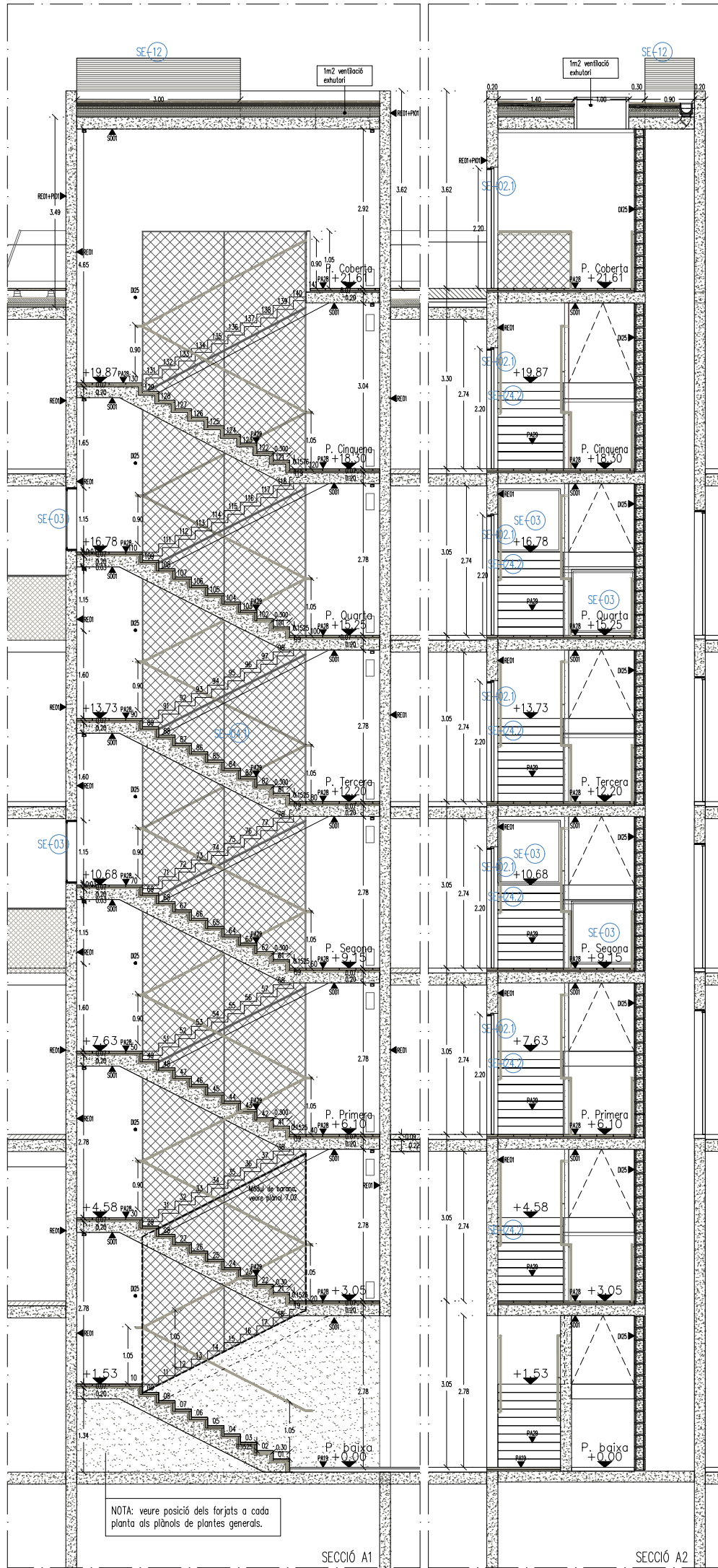

INSTITUT MUNICIPAL DE HABITATGE I REHABILITACIÓ
Ajuntament de Barcelona

Projecte
PROJECTE MODIFICAT CONSTRUCCIÓ DE 83 HABITATGES
DOTACIONALS PER A GENT GRAN, UTJ DE CONVIVÈNCIA I
EQUIPAMENTS PEL BARRI A L'ESPAI QUIRÓ

Situació
AVINGUDA MARE DE DÉU DE MONTSERRAT 5-11
BARCELONA

Plànol
CRITERIS NUCLÍ A I

Escala
A3 1/100
A1 1/50

Data
JUNY 2025

l'Arquitecte
ESPINET/UBACH ARQUITECTES I ASSOCIATS SLP
PAU BAJET I MARIA GIRAMÉ, ÚTE

El Contractista
EIMHAB

NP
DGA 7.01

NP IIMHAB
035/17

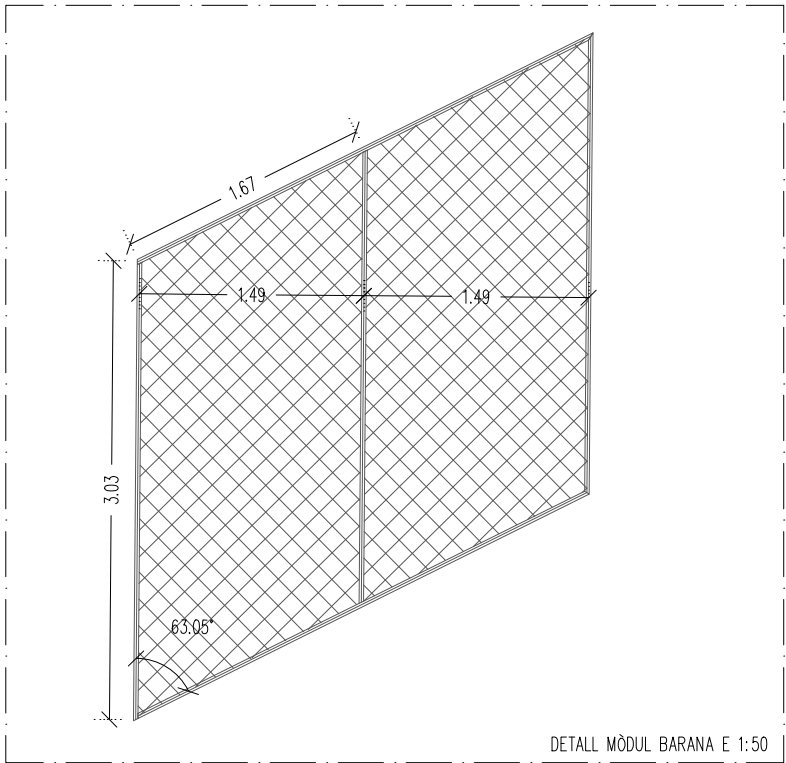
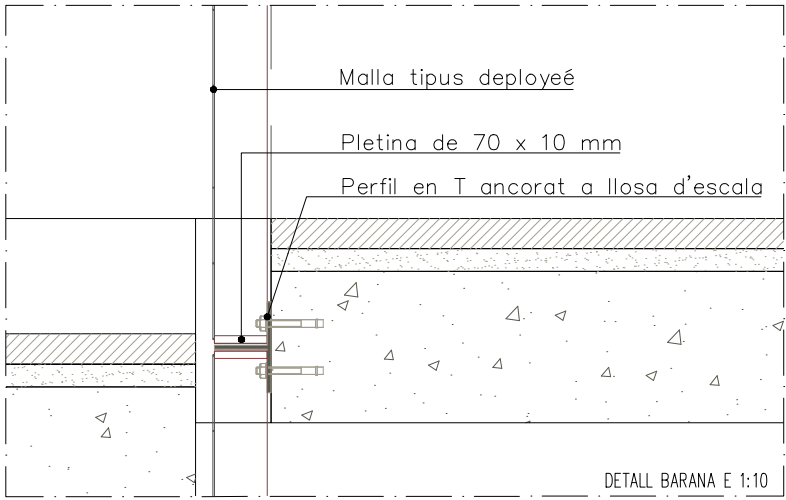
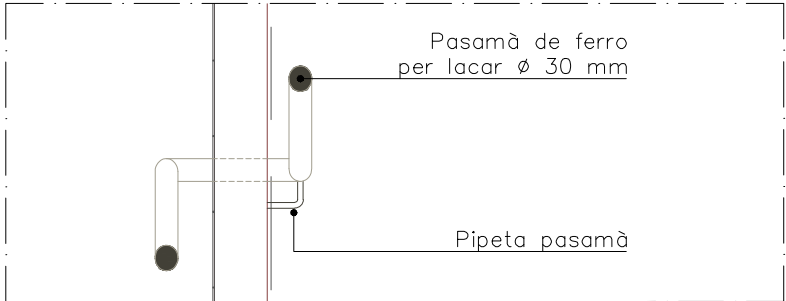
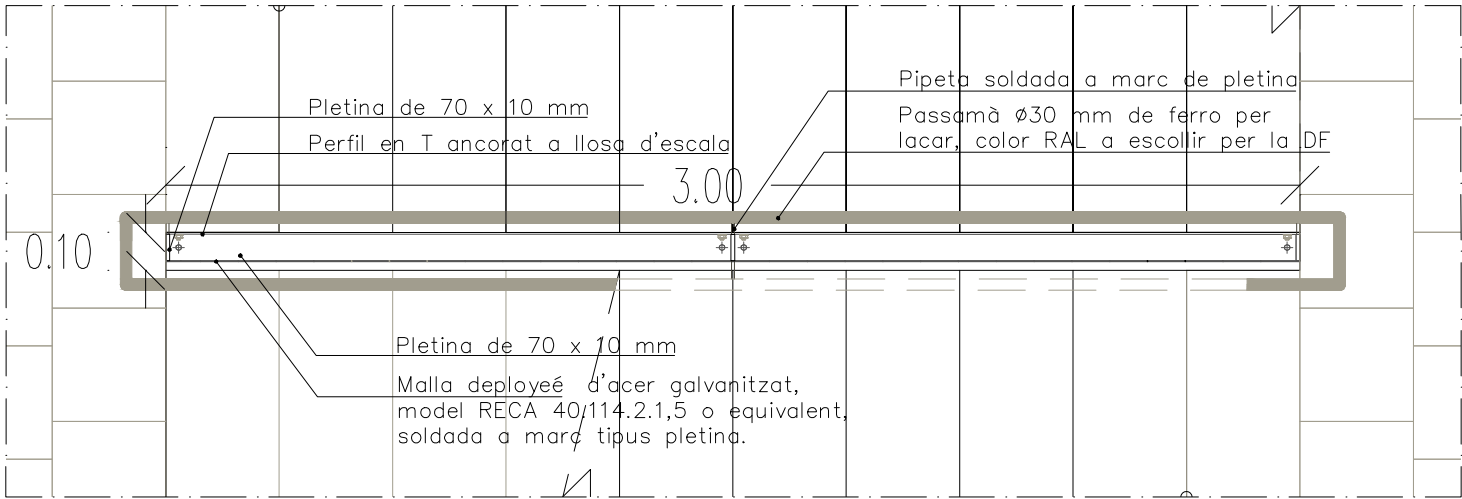
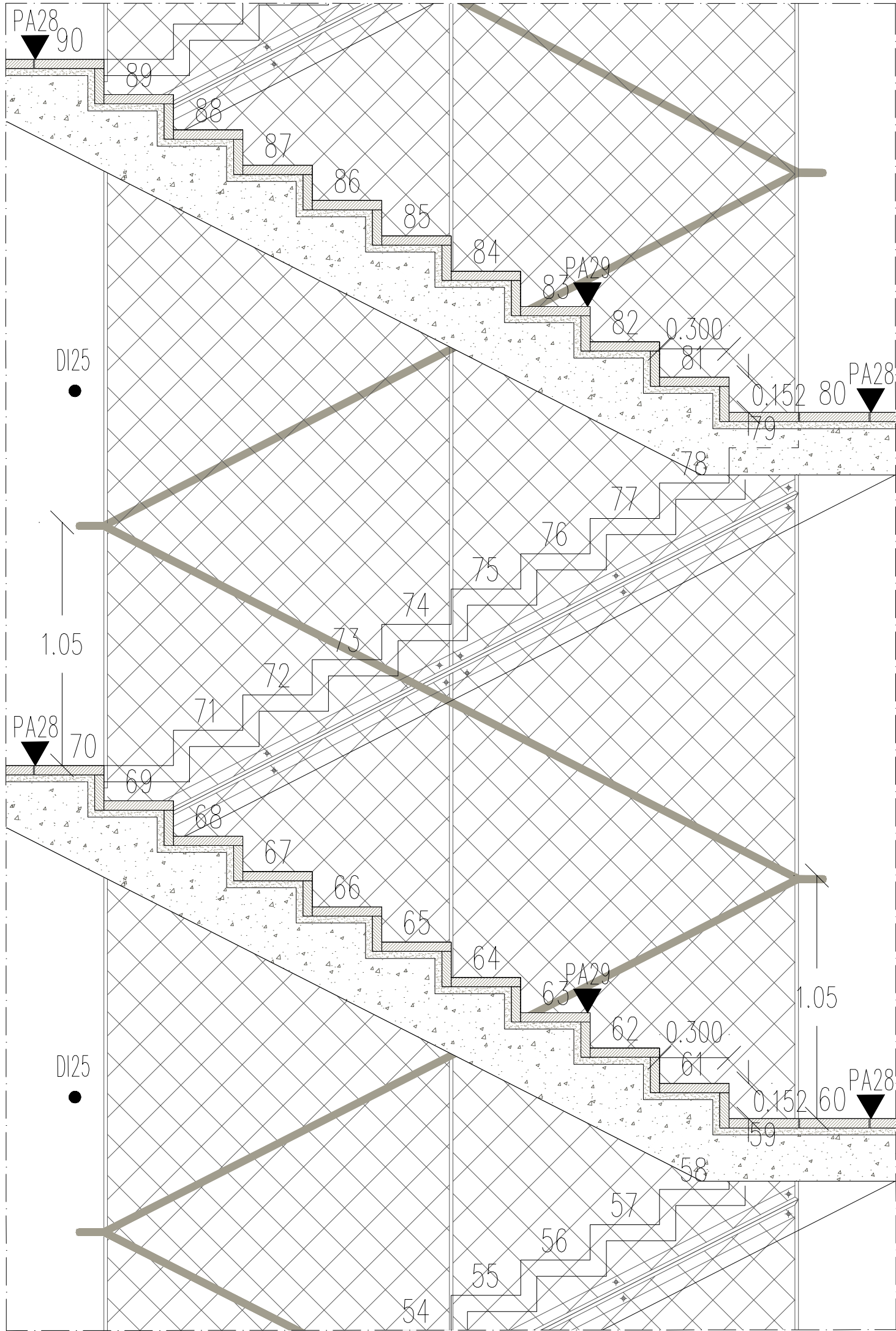

 Institut Municipal de l'Habitatge i Rehabilitació		 Ajuntament de Barcelona
Projecte		
PROJECTE MODIFICAT CONSTRUCCIÓ DE 83 HABITATGES DOTACIONALS PER A GENT GRAN, UT. DE CONVIVÈNCIA I EQUIPAMENTS PEL BARRI A L'ESPAI QUIRÓ		
Situació		
AVINGUDA MARE DE DÉU DE MONTSERRAT 5-11 BARCELONA		
Plànol		
CRITERIS NUCLI A II DETALL BARANA		
Escala	Nº	
A3 1/20 A1 1/10	DGA 7.02	
Data	Nº IMHAB	
FEBRER 2025	035/17	
l'Arquitecte		
ESPINET/UBACH ARQUITECTES I ASSOCIATS SLP PAU BAJET i MARIA GIRAMÉ, UTE		
El Contractista		
El IMHAB		

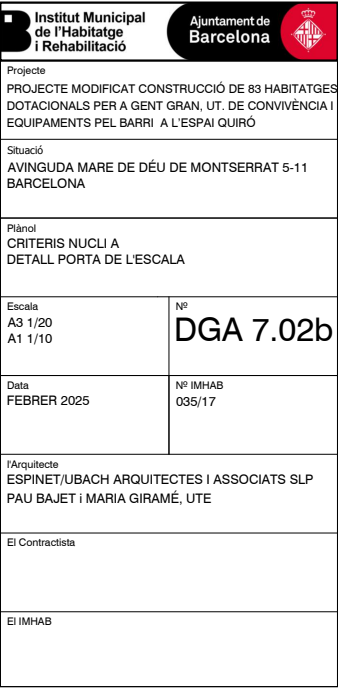

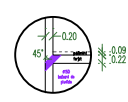
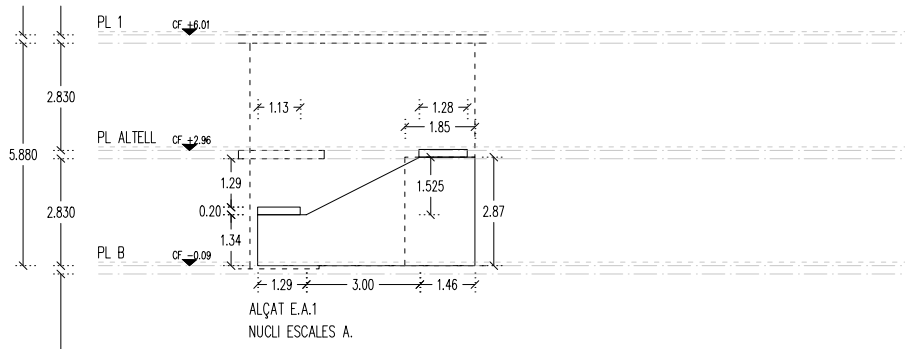

DETALL PASSATUBS DE
RECOLLIDA DE PLUVIALS EN
DIAGONAL ATRAVESSANT
FORJAT I MUR DEL NUCLI

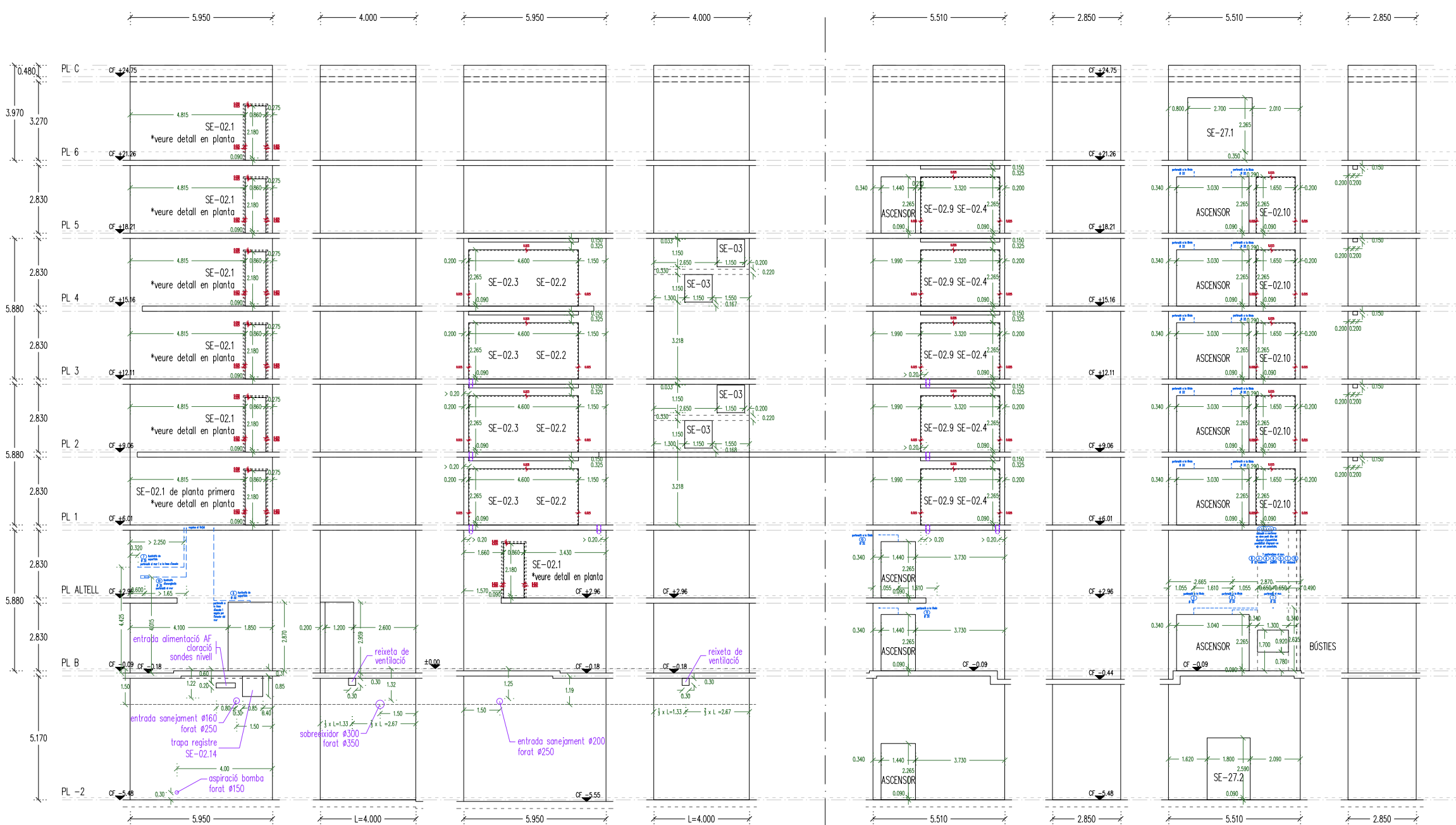

ALÇAT E.A.1
NUCLI ESCALES A.

ALÇAT E.A.2
NUCLI ESCALES A.

ALÇAT E.A.3
NUCLI ESCALES A.

ALÇAT E.A.4
NUCLI ESCALES A.

ALÇAT A.A.1
NUCLI ASCENSORS A.

ALÇAT A.A.2
NUCLI ASCENSORS A.

ALÇAT A.A.3
NUCLI ASCENSORS A.

ALÇAT A.A.4
NUCLI ASCENSORS A.

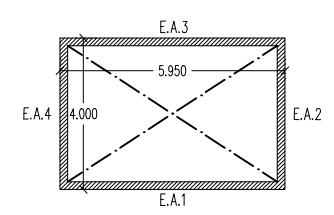

* s'acota verticalment des de la cota ±0.00
fins el punt superior del forat

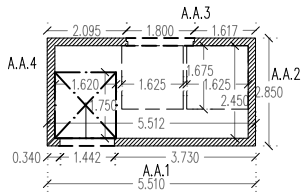

Institut Municipal de l'Habitatge i Rehabilitació	
Ajuntament de Barcelona	
Projecte PROJECTE MODIFICAT CONSTRUCCIÓ DE 83 HABITATGES DOTACIONALS PER A GENT GRAN, UT. DE CONVIVÈNCIA I EQUIPAMENTS PEL BARRI A L'ESPAI QUIRÓ	
Situació AVINGUDA MARE DE DÉU DE MONTSERRAT 5-11 BARCELONA	
Plànol DESPLIEGABLE NUCLIS D'ESCALA I D'ASCENSOR A. IDENTIFICACIÓ D'OBERTURES	
Escala A3 1/200 A1 1/100	Nº DGA 7.03a
Data FEBRER 2025	Nº IMHAB 035/17
l'Arquitecte ESPINET/UBACH ARQUITECTES I ASSOCIATS SLP PAU BAJET I MARIA GIRAMÉ, UTE	
El Contractista	
El IMHAB	

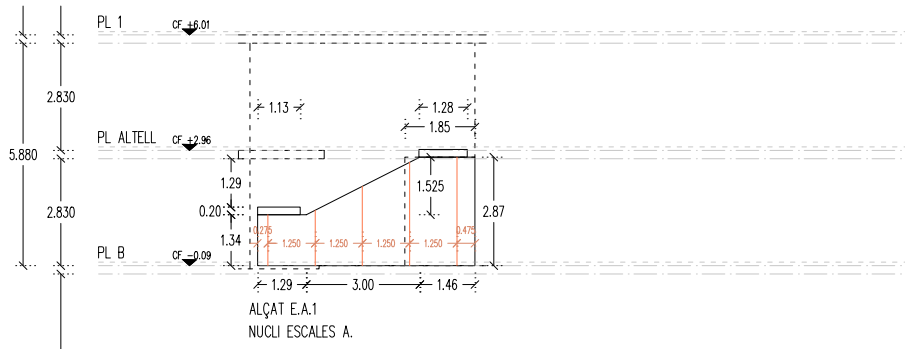

DETALL PASSATUBS DE
RECOLLIDA DE PLUVIALS EN
DIAGONAL ATRAVESSANT
FORJAT I MUR DEL NUCLI

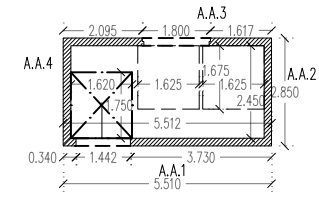
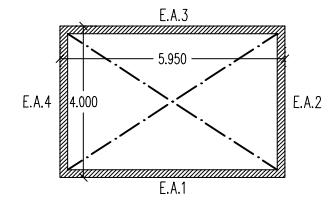
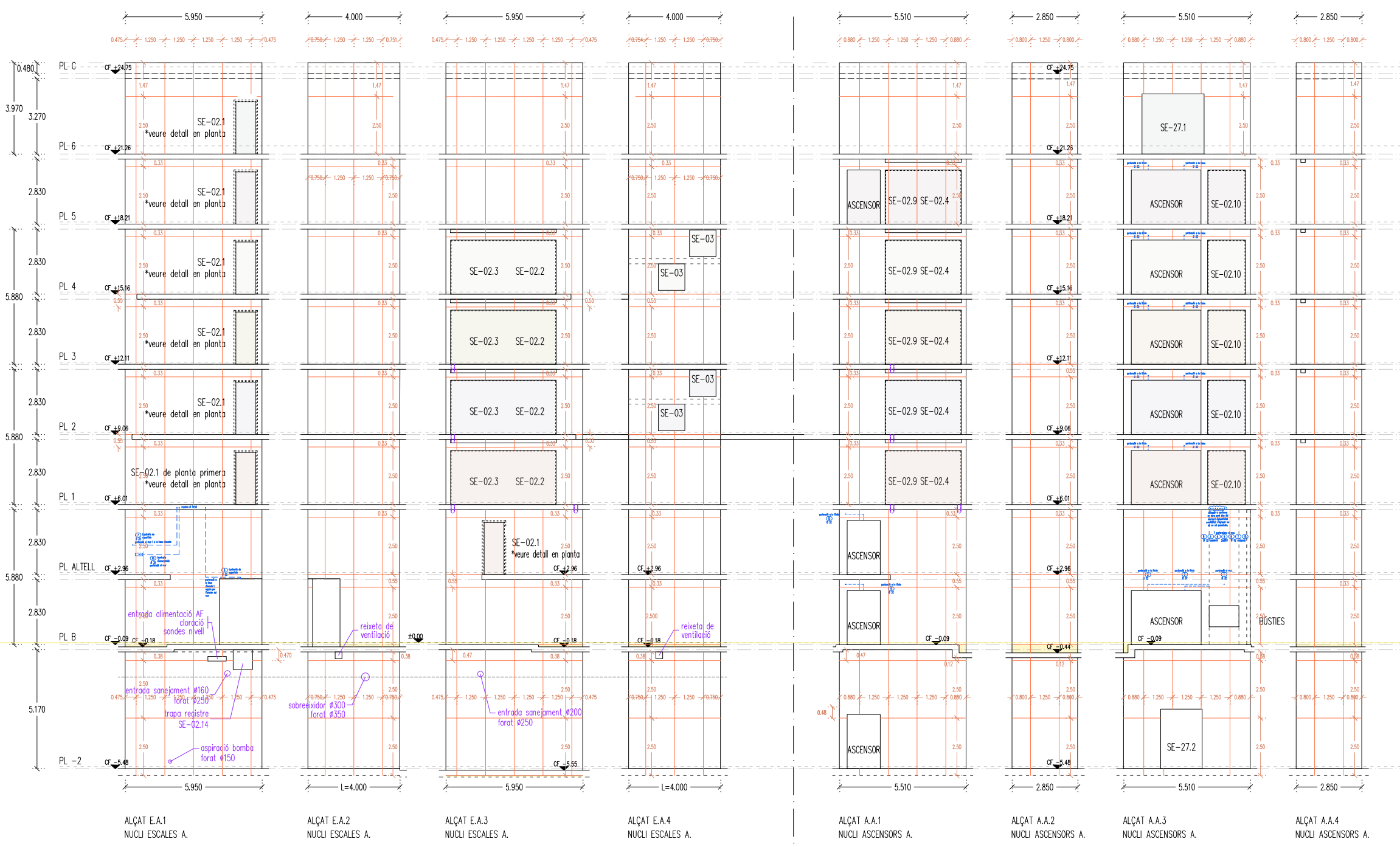

* s'acota verticalment des de la cota ±0.00
fins el punt superior del forat

Institut Municipal de l'Habitatge i Rehabilitació Ajuntament de Barcelona	
Projecte PROJECTE MODIFICAT CONSTRUCCIÓ DE 83 HABITATGES DOTACIONALS PER A GENT GRAN. UT. DE CONVIVÈNCIA I EQUIPAMENTS PEL BARRI A L'ESPAI QUIRÓ	
Situació AVINGUDA MARE DE DÉU DE MONTserrat 5-11 BARCELONA	
Plànol REPLANTEIG ENCOFRATS NUCLIS D'ESCALA I D'ASCENSOR A AMB FORRO FENOLIC	
Escala A3 1/200 A1 1/100	Nº DGA 7.03b
Data FEBRER 2025	Nº IMHAB 035/17
l'Arquitecte ESPINET/UBACH ARQUITECTES I ASSOCIATS SLP PAU BAJET I MARIA GIRAMÉ, UTE	
El Contractista	
El IMHAB	

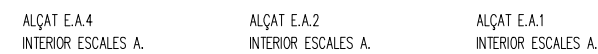
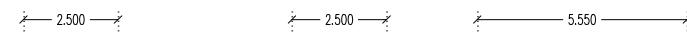

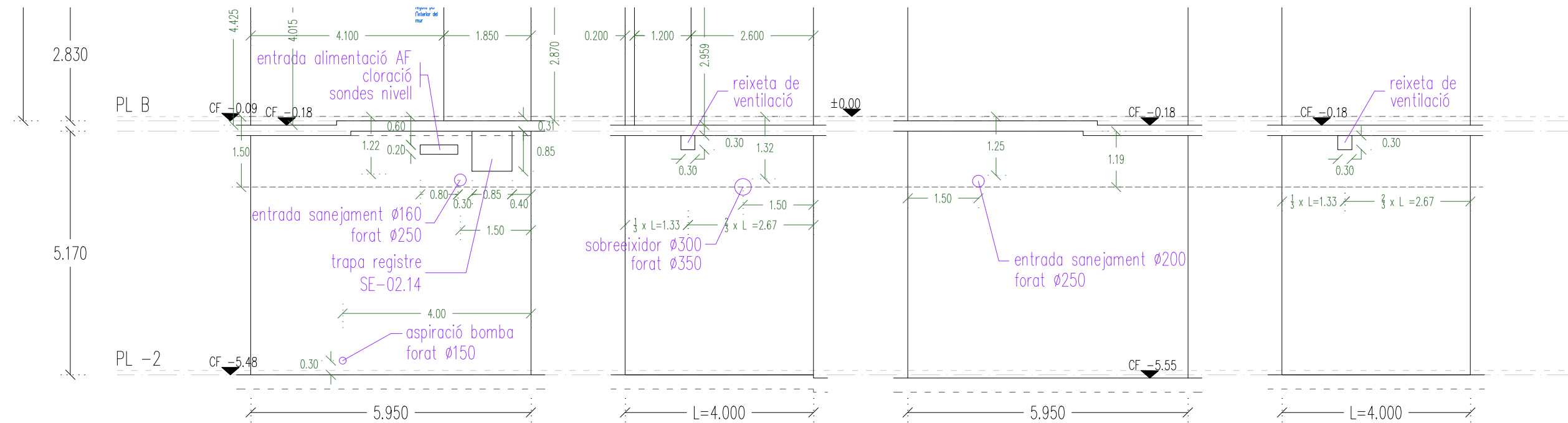

ALÇAT E.A.1
NUCLI ESCALES A.

ALÇAT E.A.2
NUCLI ESCALES A.

ALÇAT E.A.3
NUCLI ESCALES A.

ALÇAT E.A.4
NUCLI ESCALES A.

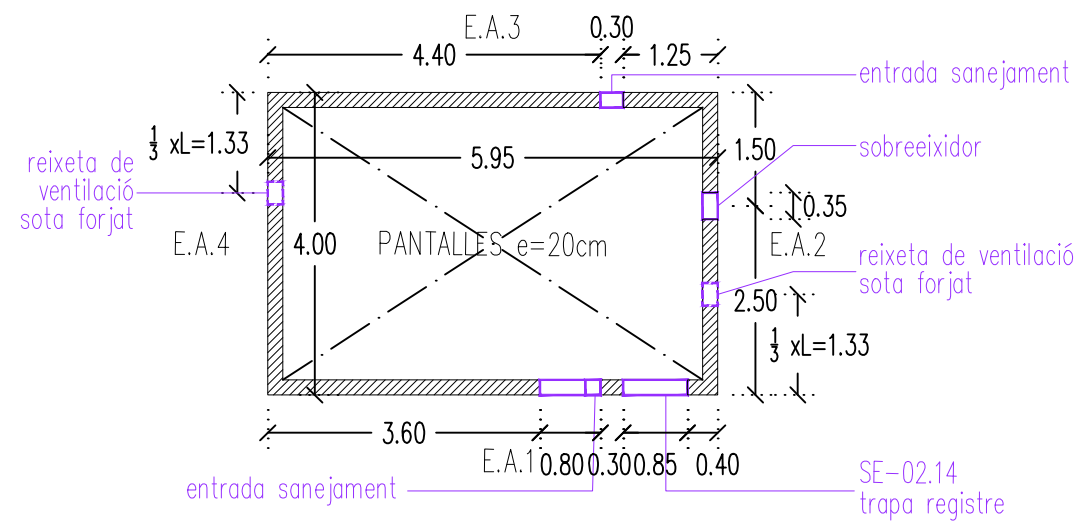

Institut Municipal de l'Habitatge i Rehabilitació	
Projecte PROJECTE MODIFICAT CONSTRUCCIÓ DE 83 HABITATGES DOTACIONALS PER A GENT GRAN, UT. DE CONVIVÈNCIA I EQUIPAMENTS PEL BARRI A L'ESPAI QUIRÓ	
Situació AVINGUDA MARE DE DÉU DE MONTSERRAT 5-11 BARCELONA	
Plànol DESPLEGABLE DIPÒSIT NUCLI D'ESCALA A. IDENTIFICACIÓ D'OBERTURES	
Escala A3 1/100 A1 1/50	Nº DGA 7.03d
Data FEBRER 2025	Nº IMHAB 035/17
l'Arquitecte ESPINET/UBACH ARQUITECTES I ASSOCIATS SLP PAU BAJET I MARIA GIRAMÉ, UTE	
El Contractista	
El IMHAB	

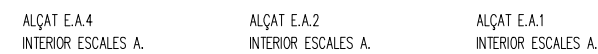
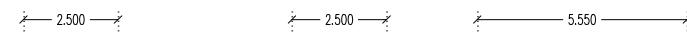

 Institut Municipal de l'Habitatge i Rehabilitació		 Ajuntament de Barcelona	
Projecte PROJECTE MODIFICAT CONSTRUCCIÓ DE 83 HABITATGES DOTACIONALS PER A GENT GRAN, UT. DE CONVIVÈNCIA I EQUIPAMENTS PEL BARRI A L'ESPAI QUIRÓ			
Situació AVINGUDA MARE DE DÉU DE MONTSERRAT 5-11 BARCELONA			
Plànol REPLANTEIG ENCOFRATS NÚCLIS D'ESCALA I D'ASCENSOR A INTERIOR AMB FORRO FENOLIC			
Escala A3 1/200 A1 1/100		Nº DGA 7.03e	
Data FEBRER 2025		Nº IMHAB 035/17	
l'Arquitecte ESPINET/UBACH ARQUITECTES I ASSOCIATS SLP PAU BAJET I MARIA GIRAMÉ, UTE			
El Contractista			
El IMHAB			

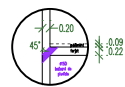

The image is a detailed architectural floor plan of a building, showing multiple levels from PL -2 to PL C. The plan is organized into a grid with dimensions of 5.950, 4.000, 5.950, 4.000, 5.510, 2.850, 5.510, and 2.850 meters. The levels are labeled on the left: PL C, PL 6, PL 5, PL 4, PL 3, PL 2, PL 1, PL ALTELL, PL B, and PL -2. The plan includes various rooms and areas, such as SE-02.1, SE-02.2, SE-02.3, SE-02.9, SE-02.4, SE-03, SE-27.1, SE-27.2, and BÚSTES. It also shows an elevator (ASCENSOR) and various service areas. Dimensions are given in meters, and elevations are indicated by CF (Cota Final). The plan is a technical drawing with precise lines and labels, typical of architectural plans.

ALÇAT A.A.4
NUCLI ASCENSORS A.

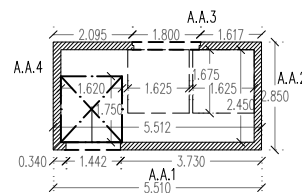

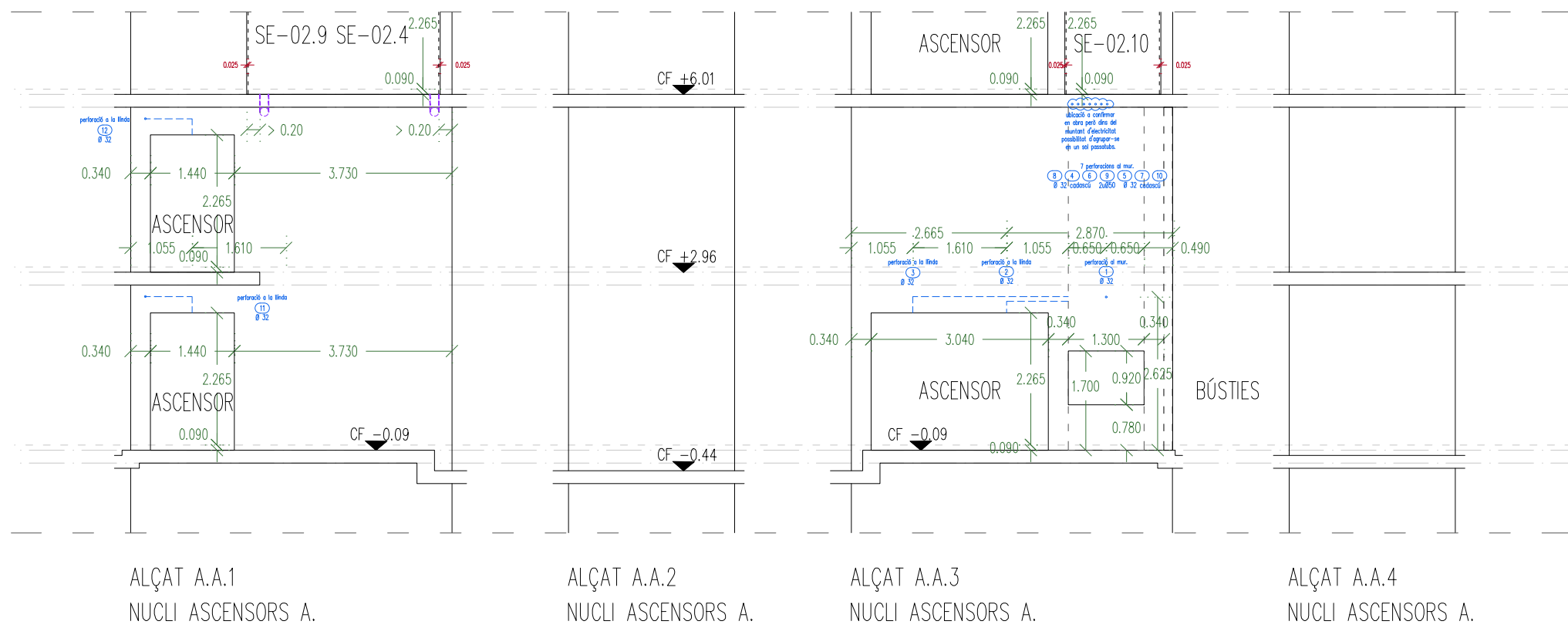
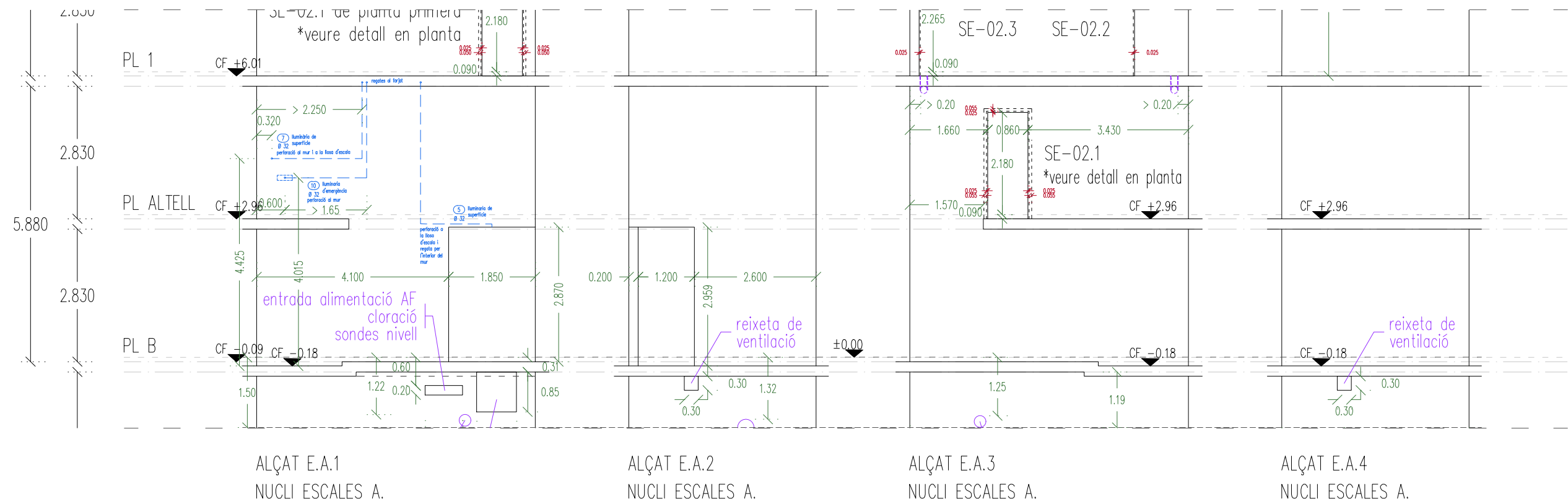

Institut Municipal de l'Habitatge i Rehabilitació	
Ajuntament de Barcelona	
Projecte PROJECTE MODIFICAT CONSTRUCCIÓ DE 83 HABITATGES DOTACIONALS PER A GENT GRAN, UT. DE CONVIVÈNCIA I EQUIPAMENTS PEL BARRI A L'ESPAI QUIRÓ	
Situació AVINGUDA MARE DE DÉU DE MONTSERRAT 5-11 BARCELONA	
Plànol DESPLEGABLE VESTÍBUL A. IDENTIFICACIÓ D'OBERTURES	
Escala A3 1/100 A1 1/50	Nº DGA 7.04
Data FERER 2025	Nº IMHAB 035/17
l'Arquitecte ESPINET/UBACH ARQUITECTES I ASSOCIATS SLP PAU BAJET i MARIA GIRAMÉ, UTE	
El Contractista	
El IMHAB	

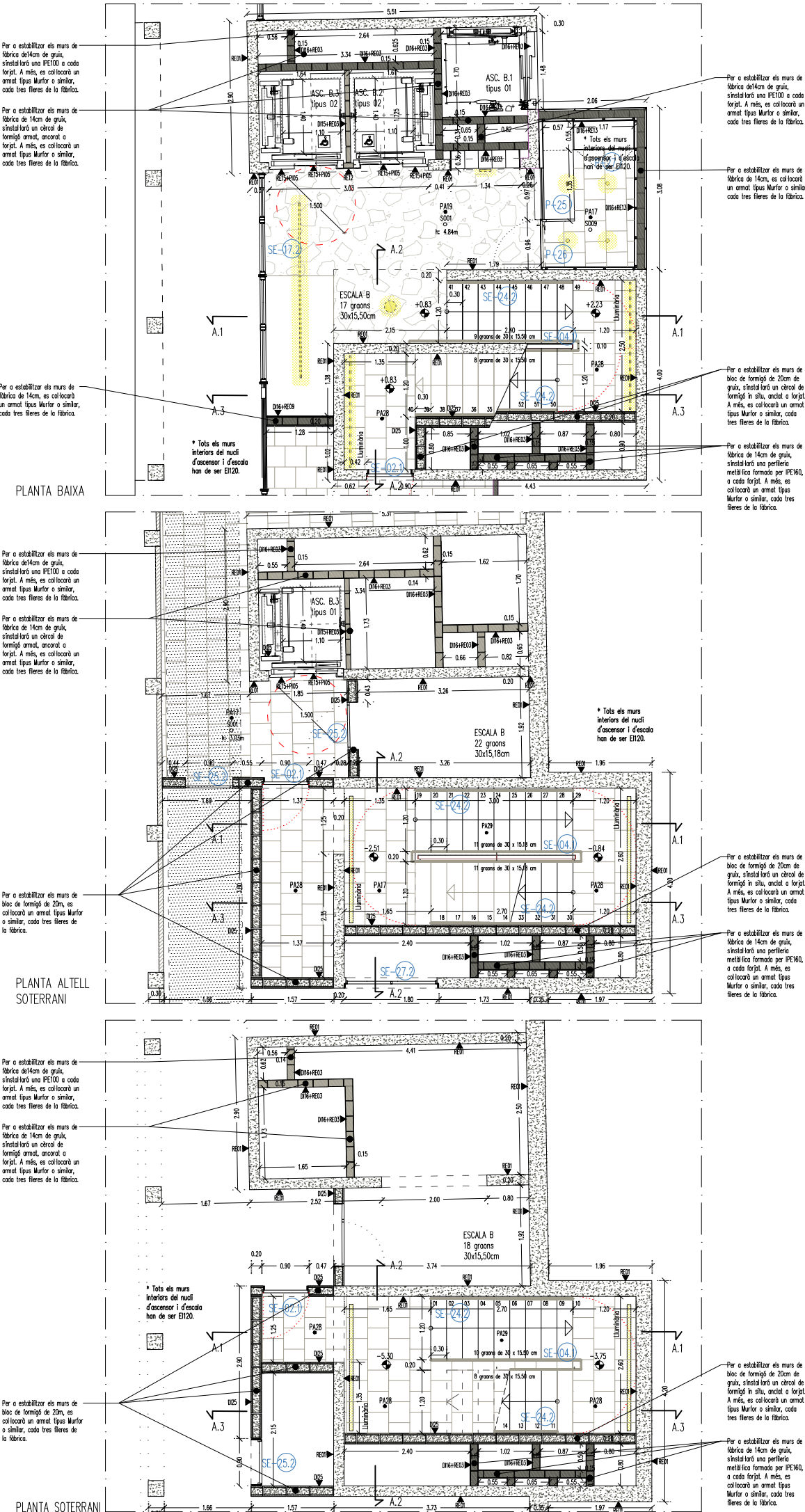
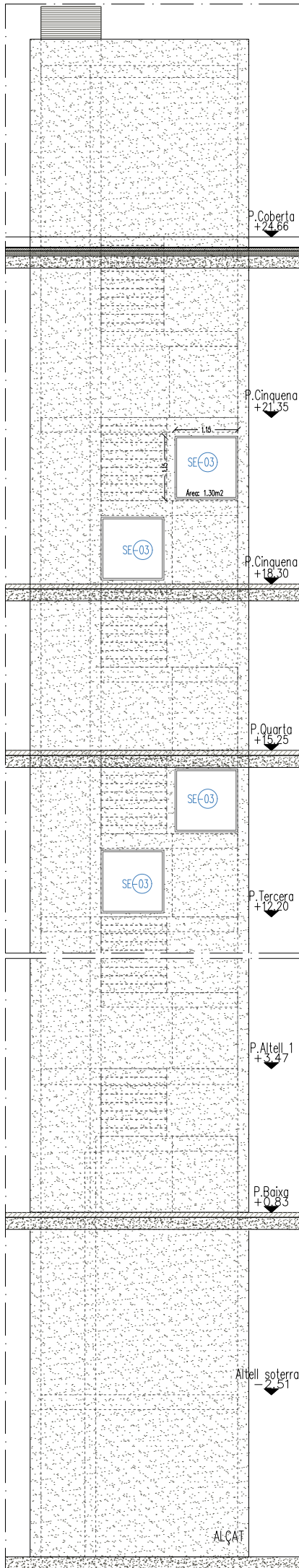
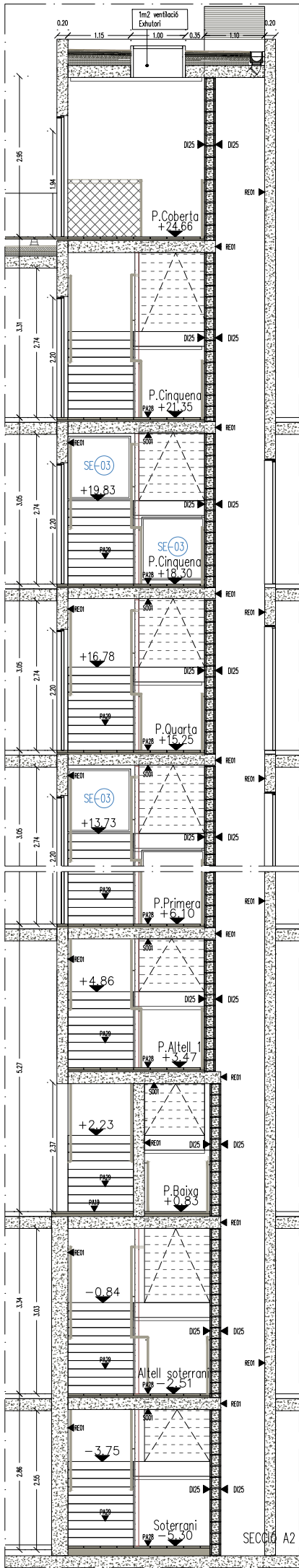
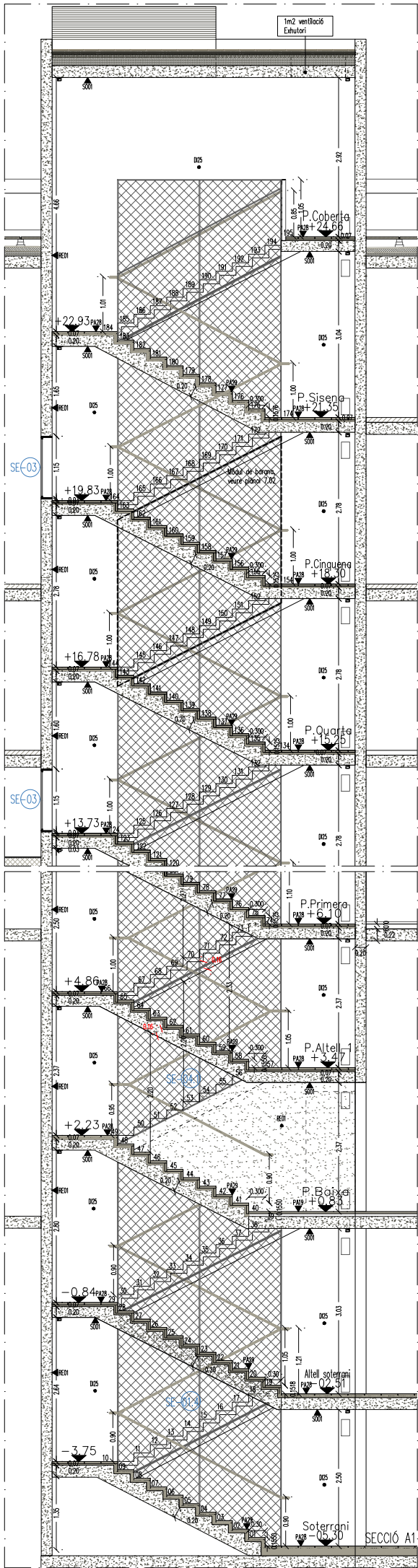

INFORME DE OBRAS

1. DATOS GENERALES

1.1. Nombre del Proyecto: **PROYECTO MODIFICAT CONSTRUCCIO DE 83 HABITATGES DOTACIONALS PER A GENT GRAN, UT. DE CONVIVENCIA I EQUIPAMENTS PEL BARRI A L'ESPAI QUIRÓ**

1.2. Ubicació: **AVINGUDA MARE DE DÉU DE MONTSERRAT 5-11 BARCELONA**

1.3. Plànol: **CRITERIS NUCLI B I**

1.4. Escala: **A3 1/100**

1.5. Data: **JUNY 2025**

1.6. Arquitecte: **ESPINET/UBACH ARQUITECTES I ASSOCIATS SLP PAU BAJET I MARIA GIRAMÉ, UTE**

1.7. El Contractista: **EI IMHAB**

2. DESCRIPCIÓ DE L'OBRA

2.1. Objectiu: **Realitzar obres de millora i adaptació dels habitatges dotacionals per a gent gran, mitjançant la substitució de portes i finestres, la instal·lació de barres de seguretat i la realització de treballs de manteniment i reparació.**

2.2. Abast: **Les obres s'executaran a tots els habitatges dotacionals que formen part del nucli B I, amb una superfície total de 1.200 m².**

2.3. Limitacions: **Les obres s'executaran dins dels límits de la propietat i sense perjudicar a les obres de millora i adaptació dels habitatges dotacionals per a gent gran que s'estan realitzant a altres nuclis.**

3. ANEXOS

3.1. Llista d'obres: **Substitució de portes i finestres, instal·lació de barres de seguretat, treballs de manteniment i reparació.**

3.2. Llista de materials: **Portes i finestres de fusta, barres de seguretat de metall, materials de manteniment i reparació.**

3.3. Llista de preus: **Preus unitaris i totals de les obres i materials.**

4. CONCLUSIONS

4.1. Les obres són necessàries per a millorar la qualitat de vida dels habitants i garantir la seguretat dels habitatges dotacionals per a gent gran.

4.2. Les obres s'executaran dins dels límits de la propietat i sense perjudicar a les obres de millora i adaptació dels habitatges dotacionals per a gent gran que s'estan realitzant a altres nuclis.

5. SIGNATURES

5.1. Arquitecte: **ESPINET/UBACH ARQUITECTES I ASSOCIATS SLP PAU BAJET I MARIA GIRAMÉ, UTE**

5.2. Contractista: **EI IMHAB**

6. ANNEXOS

6.1. Llista d'obres: **Substitució de portes i finestres, instal·lació de barres de seguretat, treballs de manteniment i reparació.**

6.2. Llista de materials: **Portes i finestres de fusta, barres de seguretat de metall, materials de manteniment i reparació.**

6.3. Llista de preus: **Preus unitaris i totals de les obres i materials.**

[illegible]

Per a establir els murs de fàbrica de 14cm de gruix, s'instal·larà una IPE100 a cada forjat. A més, es col·locarà un armat tipus Murfor o similar, cada tres fileres de la fàbrica.

Per a establir els murs de fàbrica de 14cm de gruix, s'instal·larà un cercal de formigó armat, ancorat a forjat. A més, es col·locarà un armat tipus Murfor o similar, cada tres fileres de la fàbrica.

PLANTA CINQUENA

Per a establir els murs de fàbrica de 14cm de gruix, s'instal·larà una IPE100 a cada forjat. A més, es col·locarà un armat tipus Murfor o similar, cada tres fileres de la fàbrica.

Per a establir els murs de fàbrica de 14cm de gruix, s'instal·larà un cercal de formigó armat, ancorat a forjat. A més, es col·locarà un armat tipus Murfor o similar, cada tres fileres de la fàbrica.

PLANTA QUARTA

Per a establir els murs de fàbrica de 14cm de gruix, s'instal·larà una IPE100 a cada forjat. A més, es col·locarà un armat tipus Murfor o similar, cada tres fileres de la fàbrica.

Per a establir els murs de fàbrica de 14cm de gruix, s'instal·larà un cercal de formigó armat, ancorat a forjat. A més, es col·locarà un armat tipus Murfor o similar, cada tres fileres de la fàbrica.

PLANTA TERCERA

Per a establir els murs de fàbrica de 14cm de gruix, s'instal·larà una IPE100 a cada forjat. A més, es col·locarà un armat tipus Murfor o similar, cada tres fileres de la fàbrica.

Per a establir els murs de bloc de formigó de 20cm de gruix, s'instal·larà un cercal de formigó in situ, ancorat a forjat. A més, es col·locarà un armat tipus Murfor o similar, cada tres fileres de la fàbrica.

Per a establir els murs de fàbrica de 14cm de gruix, s'instal·larà una perfil·leria metàl·lica formada per IPE160, a cada forjat. A més, es col·locarà un armat tipus Murfor o similar, cada tres fileres de la fàbrica.

Per a establir els murs de fàbrica de 14cm de gruix, s'instal·larà una IPE100 a cada forjat. A més, es col·locarà un armat tipus Murfor o similar, cada tres fileres de la fàbrica.

Per a establir els murs de bloc de formigó de 20cm de gruix, s'instal·larà un cercal de formigó in situ, ancorat a forjat. A més, es col·locarà un armat tipus Murfor o similar, cada tres fileres de la fàbrica.

Per a establir els murs de fàbrica de 14cm de gruix, s'instal·larà una perfil·leria metàl·lica formada per IPE160, a cada forjat. A més, es col·locarà un armat tipus Murfor o similar, cada tres fileres de la fàbrica.

Per a establir els murs de fàbrica de 14cm de gruix, s'instal·larà una IPE100 a cada forjat. A més, es col·locarà un armat tipus Murfor o similar, cada tres fileres de la fàbrica.

Per a establir els murs de bloc de formigó de 20cm de gruix, s'instal·larà un cercal de formigó in situ, ancorat a forjat. A més, es col·locarà un armat tipus Murfor o similar, cada tres fileres de la fàbrica.

Per a establir els murs de fàbrica de 14cm de gruix, s'instal·larà una perfil·leria metàl·lica formada per IPE160, a cada forjat. A més, es col·locarà un armat tipus Murfor o similar, cada tres fileres de la fàbrica.

Per a establir els murs de fàbrica de 14cm de gruix, s'instal·larà una IPE100 a cada forjat. A més, es col·locarà un armat tipus Murfor o similar, cada tres fileres de la fàbrica.

PLANTA SETENA

Per a establir els murs de fàbrica de 14cm de gruix, s'instal·larà una IPE100 a cada forjat. A més, es col·locarà un armat tipus Murfor o similar, cada tres fileres de la fàbrica.

Per a establir els murs de fàbrica de 14cm de gruix, s'instal·larà un cercal de formigó armat, ancorat a forjat. A més, es col·locarà un armat tipus Murfor o similar, cada tres fileres de la fàbrica.

PLANTA SISENA

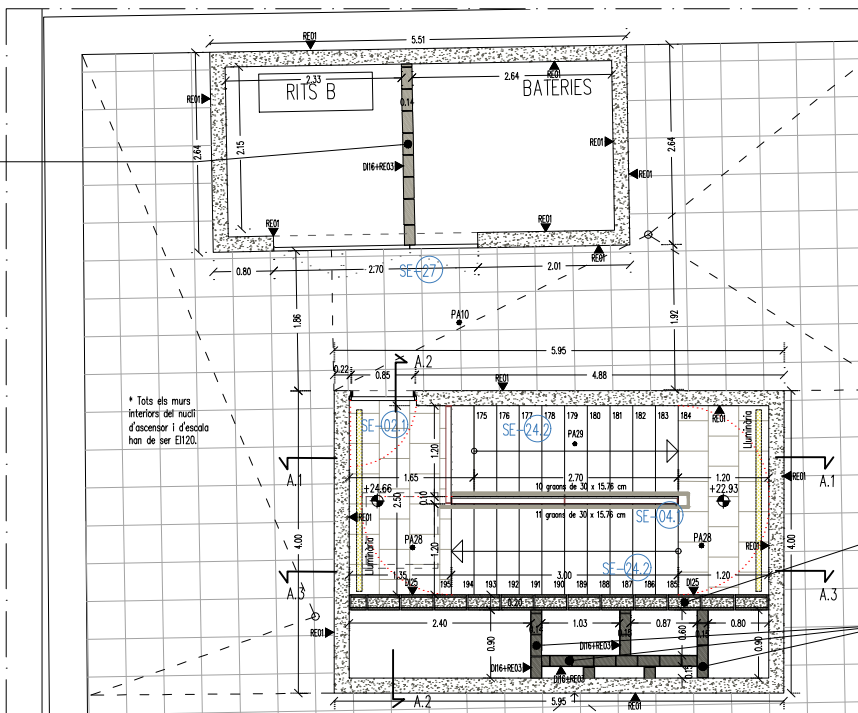

Per a establir els murs de bloc de formigó de 20cm de gruix, s'instal·larà un cercal de formigó in situ, ancorat a forjat. A més, es col·locarà un armat tipus Murfor o similar, cada tres fileres de la fàbrica.

Per a establir els murs de fàbrica de 14cm de gruix, s'instal·larà una perfil·leria metàl·lica formada per IPE160, a cada forjat. A més, es col·locarà un armat tipus Murfor o similar, cada tres fileres de la fàbrica.

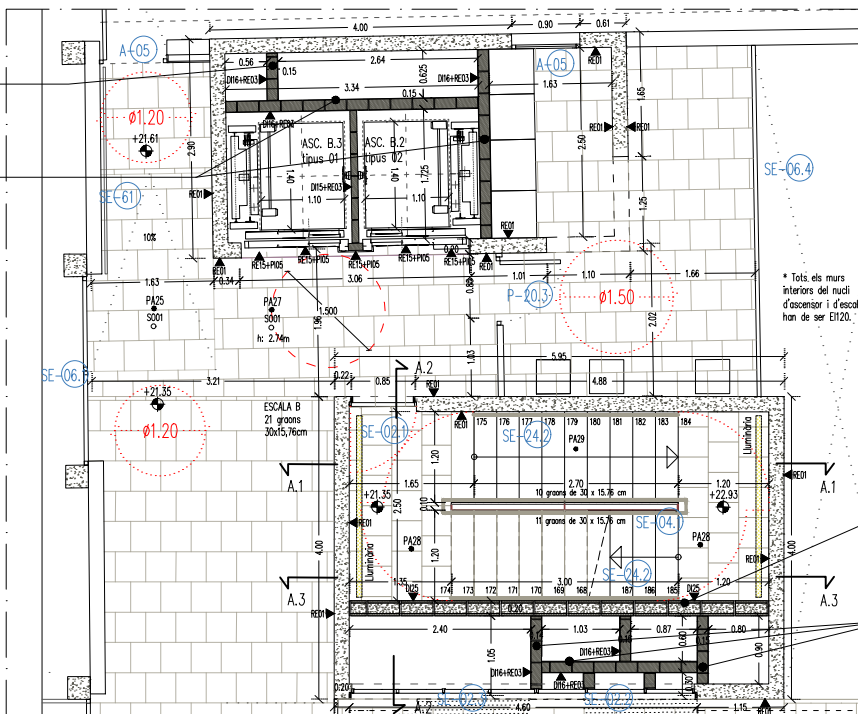

Per a establir els murs de bloc de formigó de 20cm de gruix, s'instal·larà un cercal de formigó in situ, ancorat a forjat. A més, es col·locarà un armat tipus Murfor o similar, cada tres fileres de la fàbrica.

Per a establir els murs de fàbrica de 14cm de gruix, s'instal·larà una perfil·leria metàl·lica formada per IPE160, a cada forjat. A més, es col·locarà un armat tipus Murfor o similar, cada tres fileres de la fàbrica.

Institut Municipal de l'Habitatge i Rehabilitació		Ajuntament de Barcelona
Projecte		PROJECTE MODIFICAT CONSTRUCCIÓ DE 83 HABITATGES DOTACIONALS PER A GENT GRAN, UT. DE CONVIVÈNCIA I EQUIPAMENTS PEL BARRI A L'ESPAI QUIRÓ
Situació		AVINGUDA MARE DE DÉU DE MONTSERRAT 5-11 BARCELONA
Plànol		CRITERIS NUCLI B III
Escala A3 1/100 A1 1/50	Nº DGA 7.06	
Data FEBRER 2025	Nº IMHAB 035/17	
l'Arquitecte		ESPINET/UBACH ARQUITECTES I ASSOCIATS SLP PAU BAJET I MARIA GIRAMÉ, UTE
El Contractista		
El IMHAB		

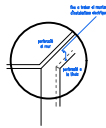

DETALL PASSATUBS EN L
PER LLUMINARIES A LA
LLINDA DELS ASCENSORS

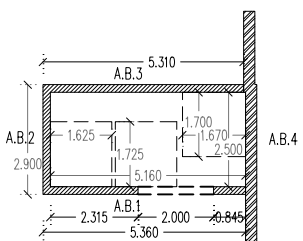
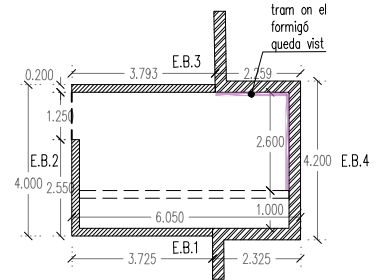
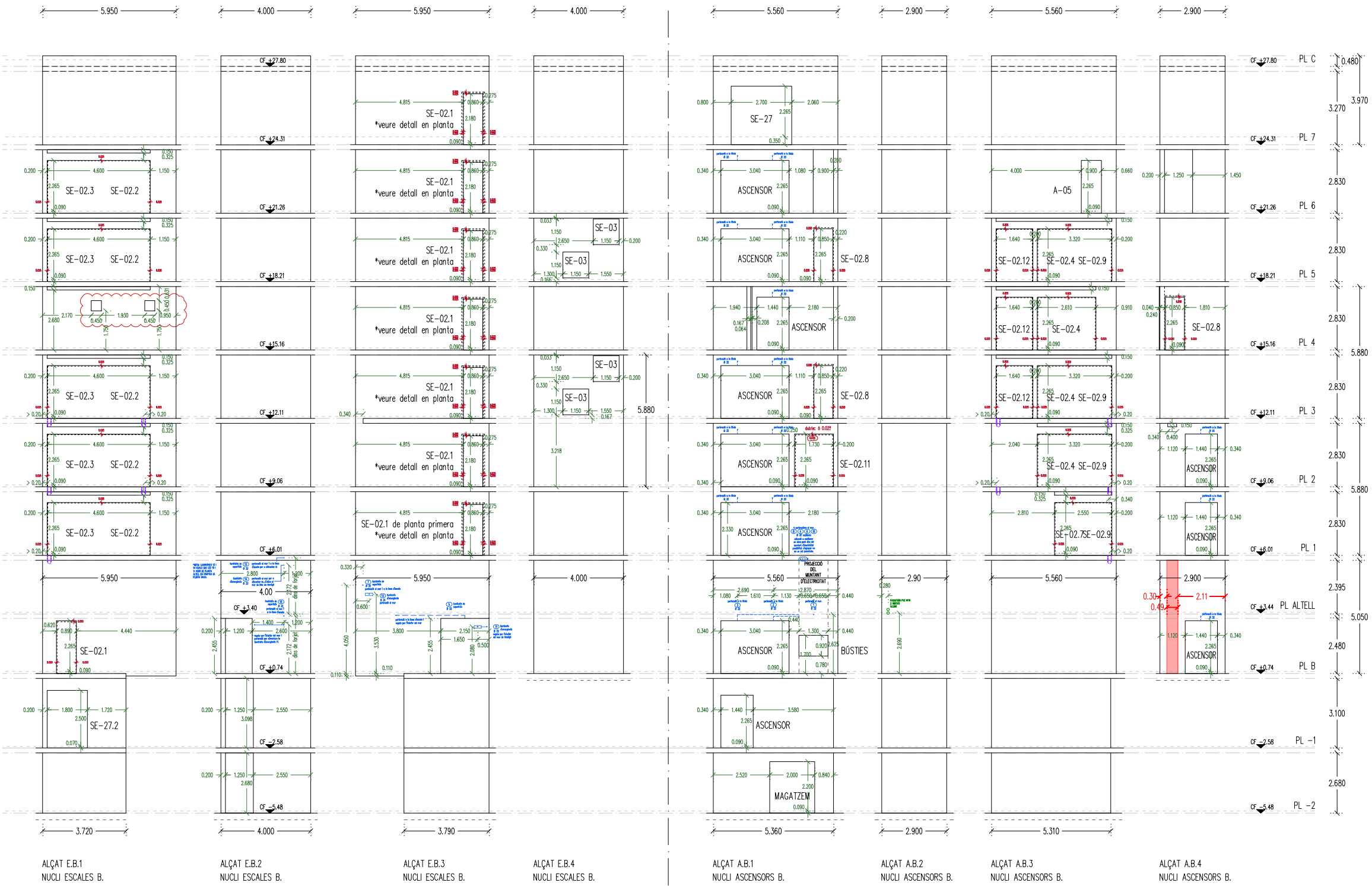

Institut Municipal de l'Habitatge i Rehabilitació	
Ajuntament de Barcelona	
Projecte PROJECTE MODIFICAT CONSTRUCCIÓ DE 83 HABITATGES DOTACIONALS PER A GENT GRAN, UT. DE CONVIVÈNCIA I EQUIPAMENTS PEL BARRI A L'ESPAI QUIRÓ	
Situació AVINGUDA MARE DE DÉU DE MONTSERRAT 5-11 BARCELONA	
Plànol DESPLEGABLE NÚCLIS D'ESCALA I D'ASCENSOR B. IDENTIFICACIÓ D'OBERTURES	
Escala A3 1/200 A1 1/100	Nº DGA 7.07a
Data FEBRER 2025	Nº IMHAB 035/17
l'Arquitecte ESPINET/UBACH ARQUITECTES I ASSOCIATS SLP PAU BAJET I MARIA GIRAMÉ, UTE	
El Contractista	
El IMHAB	

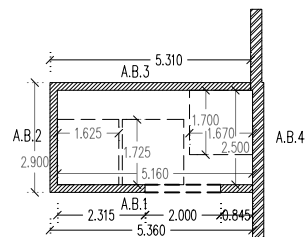
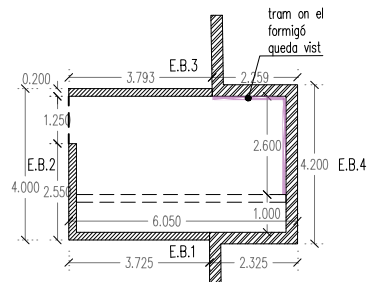

Institut Municipal de l'Habitatge i Rehabilitació Ajuntament de Barcelona	
Projecte PROJECTE MODIFICAT CONSTRUCCIÓ DE 83 HABITATGES DOTACIONALS PER A GENT GRAN. UT. DE CONVIVÈNCIA I EQUIPAMENTS PEL BARRI A L'ESPAI QUIRÓ	
Situació AVINGUDA MARE DE DÉU DE MONTSERRAT 5-11 BARCELONA	
Plànol REPLANTEIG ENCOFRATS. NUCLIS D'ESCALA I D'ASCENSOR B AMB FORRO FENOLIC	
Escala A3 1/200 A1 1/100	Nº DGA 7.07b
Data FEBRER 2025	Nº IMHAB 035/17
l'Arquitecte ESPINET/UBACH ARQUITECTES I ASSOCIATS SLP PAU BAJET I MARIA GIRAMÉ, UTE	
El Contractista	
El IMHAB	

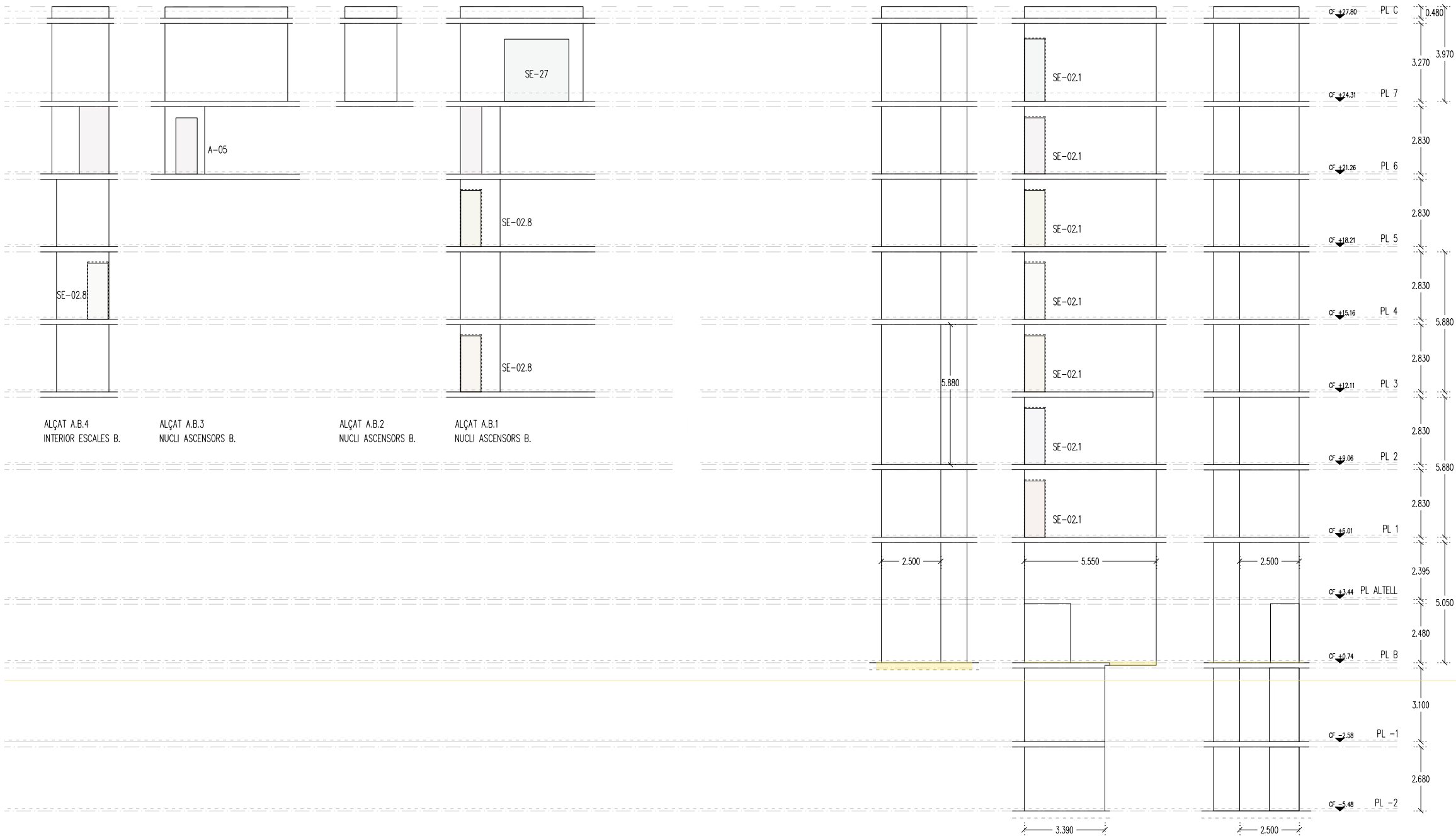
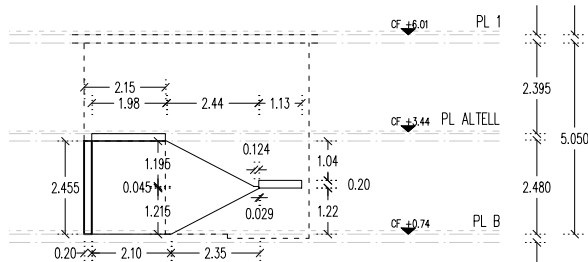

ALÇAT E.B.4
INTERIOR ESCALES B.

ALÇAT E.B.3
INTERIOR ESCALES B.

ALÇAT E.B.2
INTERIOR ESCALES B.

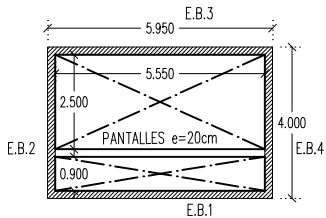

Institut Municipal de l'Habitatge i Rehabilitació	
Ajuntament de Barcelona	
Projecte PROJECTE MODIFICAT CONSTRUCCIÓ DE 83 HABITATGES DOTACIONALS PER A GENT GRAN, UT. DE CONVIVÈNCIA I EQUIPAMENTS PEL BARRI A L'ESPAI QUIRÓ	
Situació AVINGUDA MARE DE DÉU DE MONTSERRAT 5-11 BARCELONA	
Plànol DESPLEGABLE NUCLIS D'ESCALA I D'ASCENSOR A INTERIOR. IDENTIFICACIÓ D'OBERTURES	
Escala A3 1/200 A1 1/100	Nº DGA 7.07c
Data FEBRER 2025	Nº IMHAB 035/17
l'Arquitecte ESPINET/UBACH ARQUITECTES I ASSOCIATS SLP PAU BAJET i MARIA GIRAMÉ, UTE	
El Contractista	
El IMHAB	

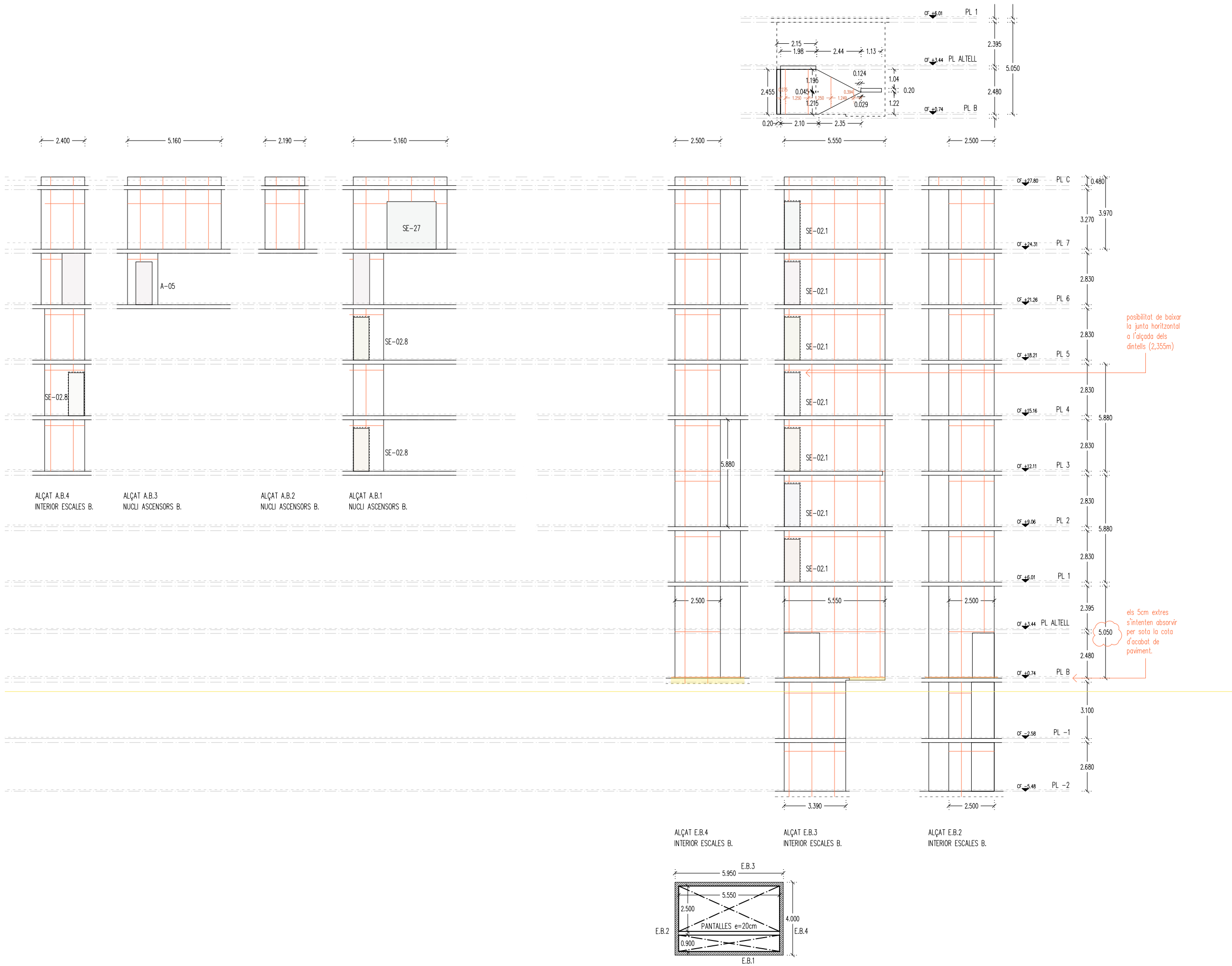

Institut Municipal de l'Habitatge i Rehabilitació	
Ajuntament de Barcelona	
Projecte PROJECTE MODIFICAT CONSTRUCCIÓ DE 83 HABITATGES DOTACIONALS PER A GENT GRAN, UT. DE CONVIVÈNCIA I EQUIPAMENTS PEL BARRI A L'ESPAI QUIRÓ	
Situació AVINGUDA MARE DE DÉU DE MONTserrat 5-11 BARCELONA	
Plànol REPLANTEIG ENCOFRATS, NUCLIS D'ESCALA I D'ASCENSOR B AMB FORRO FENÒLIC	
Escala A3 1/200 A1 1/100	Nº DGA 7.07d
Data FEBRER 2025	Nº IMHAB 035/17
l'Arquitecte ESPINET/UBACH ARQUITECTES I ASSOCIATS SLP PAU BAJET I MARIA GIRAMÉ, UTE	
El Contractista	
El IMHAB	

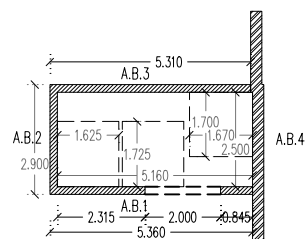
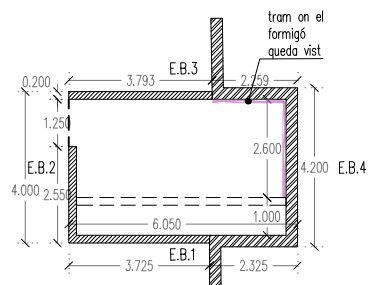
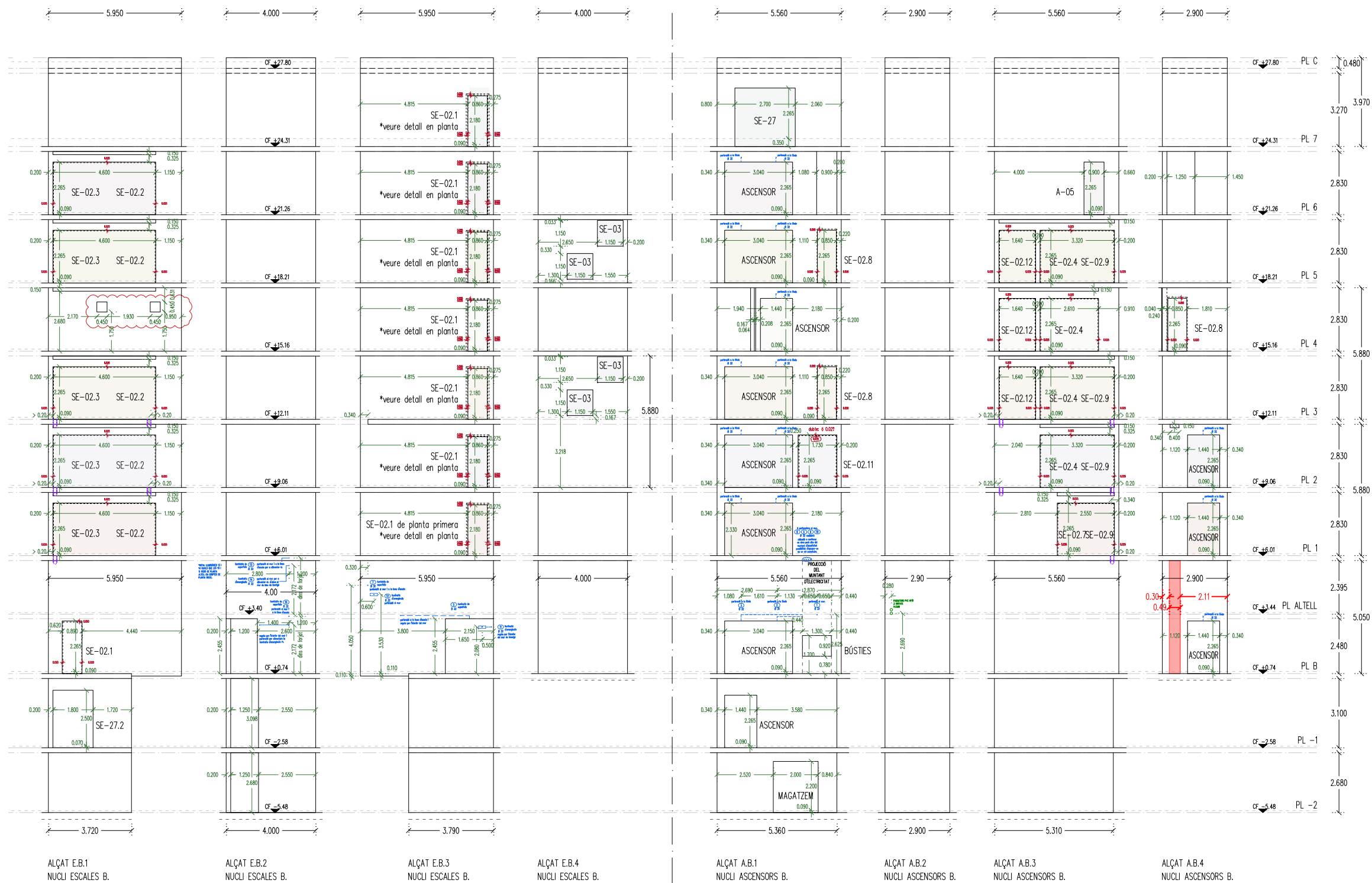

Institut Municipal de l'Habitatge i Rehabilitació	
Projecte PROJECTE MODIFICAT CONSTRUCCIÓ DE 83 HABITATGES DOTACIONALS PER A GENT GRAN. UT. DE CONVIVÈNCIA I EQUIPAMENTS PEL BARRI A L'ESPAI QUIRÓ	
Situació AVINGUDA MARE DE DÉU DE MONTserrat 5-11 BARCELONA	
Plànol DESPLEGABLE NÚCLIS D'ESCALA I D'ASCENSOR A. IDENTIFICACIÓ D'OBTERTURES	
Escala A3 1/200 A1 1/100	Nº DGA 7.07e
Data FEBRER 2025	Nº IMHAB 035/17
I'Arquitecte ESPINET/UBACH ARQUITECTES I ASSOCIATS SLP PAU BAJET I MARIA GIRAMÉ, UTE	
El Contractista	
El IMHAB	

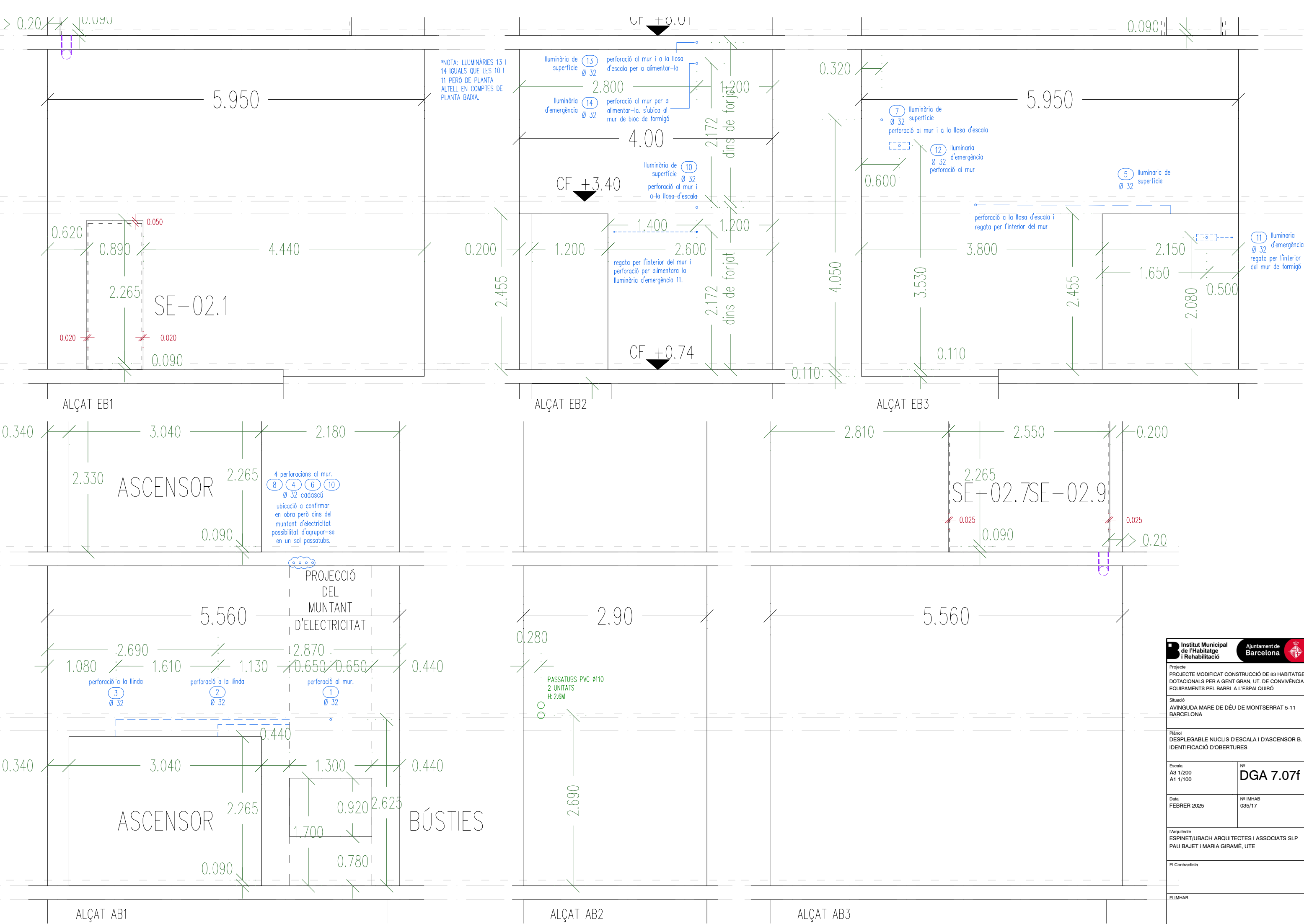

Institut Municipal de l'Habitatge i Rehabilitació	
Ajuntament de Barcelona	
Projecte PROJECTE MODIFICAT CONSTRUCCIÓ DE 83 HABITATGES DOTACIONALS PER A GENT GRAN, UT. DE CONVIVÈNCIA I EQUIPAMENTS PEL BARRI A L'ESPAI QUIRÓ	
Situació AVINGUDA MARE DE DÉU DE MONTSERRAT 5-11 BARCELONA	
Plànol DESPLEGABLE NUCLIS D'ESCALA I D'ASCENSOR B. IDENTIFICACIÓ D'OBERTURES	
Escala A3 1/200 A1 1/100	Nº DGA 7.07f
Data FEBRER 2025	Nº IMHAB 035/17
l'Arquitecte ESPINET/UBACH ARQUITECTES I ASSOCIATS SLP PAU BAJET I MARIA GIRAMÉ, UTE	
El Contractista	
El IMHAB	

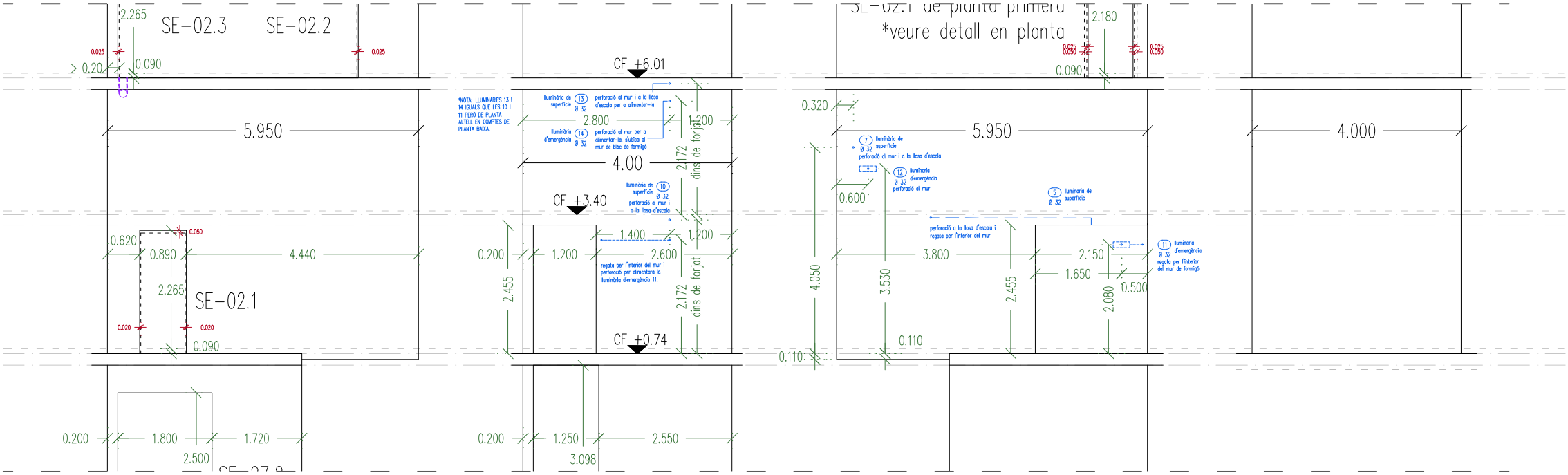

ALÇAT E.B.1
NUCLI ESCALES B.

ALÇAT E.B.2
NUCLI ESCALES B.

ALÇAT E.B.3
NUCLI ESCALES B.

ALÇAT E.B.4
NUCLI ESCALES B.

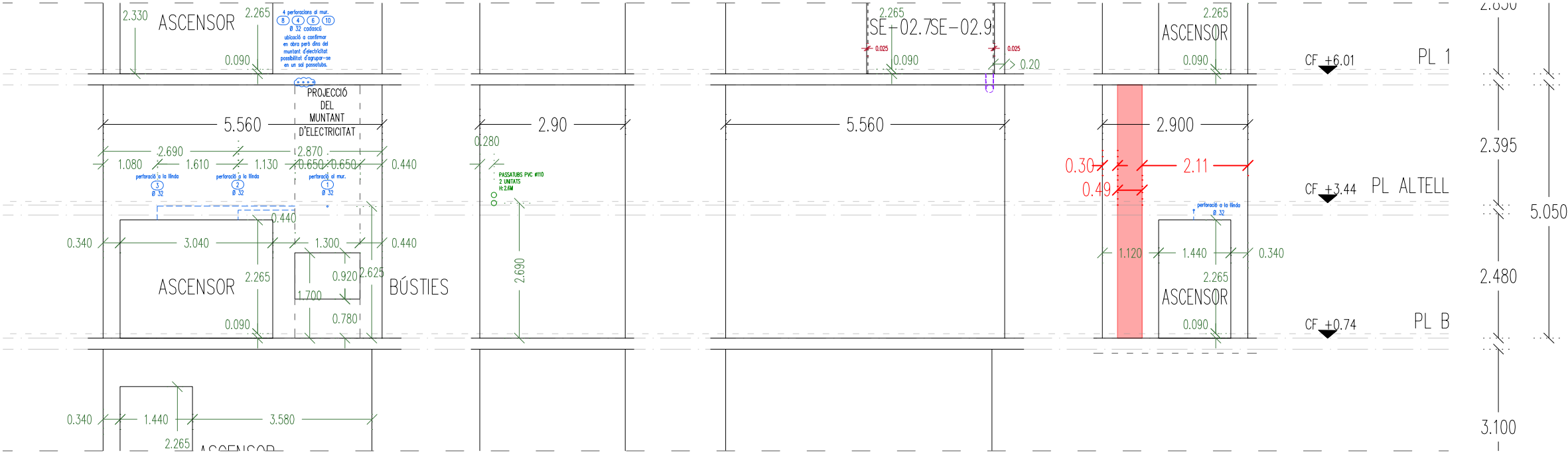

ALÇAT A.B.1
NUCLI ASCENSORS B.

ALÇAT A.B.2
NUCLI ASCENSORS B.

ALÇAT A.B.3
NUCLI ASCENSORS B.

ALÇAT A.B.4
NUCLI ASCENSORS B.

Institut Municipal de l'Habitatge i Rehabilitació Ajuntament de Barcelona	
Projecte PROJECTE MODIFICAT CONSTRUCCIÓ DE 83 HABITATGES DOTACIONALS PER A GENT GRAN, UT. DE CONVIVÈNCIA I EQUIPAMENTS PEL BARRI A L'ESPAI QUIRÓ	
Situació AVINGUDA MARE DE DÉU DE MONTSERRAT 5-11 BARCELONA	
Plànol DESPLEGABLE VESTÍBUL B. IDENTIFICACIÓ D'OBERTURES	
Escala A3 1/100 A1 1/50	Nº DGA 7.08
Data FEBRER 2025	Nº IMHAB 035/17
l'Arquitecte ESPINET/UBACH ARQUITECTES I ASSOCIATS SLP PAU BAJET I MARIA GIRAMÉ, UTE	
El Contractista	
El IMHAB	

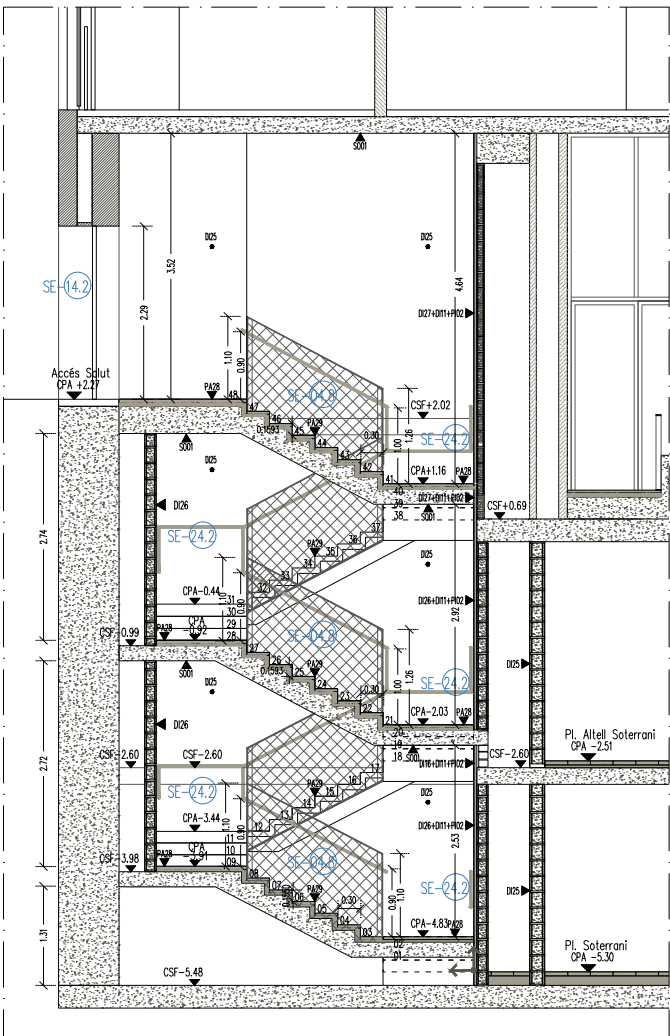

SECCIÓ A1 1:100

PUNT D'ORIGEN DE REPLANTEIG
A LA COTA D'ACABAT DE
PAVIMENT DE LA PLANTA
SOTERRANI (-2). CPA-5.30

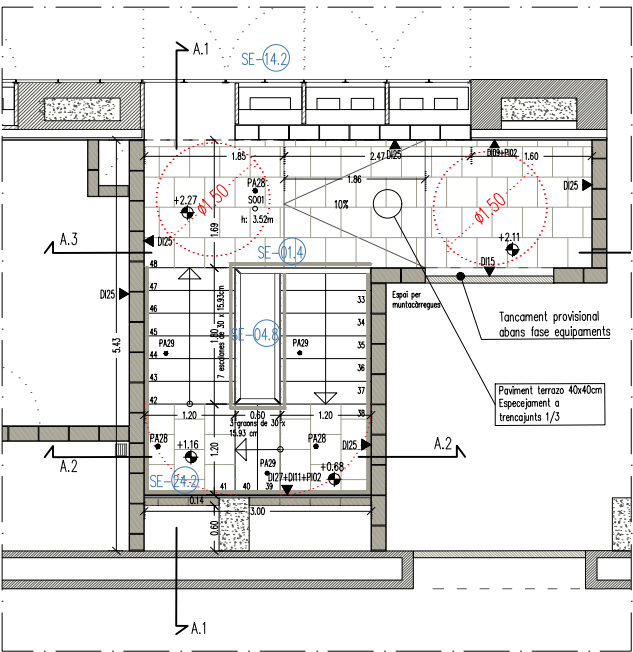

PLANTA BAIXA 1:100

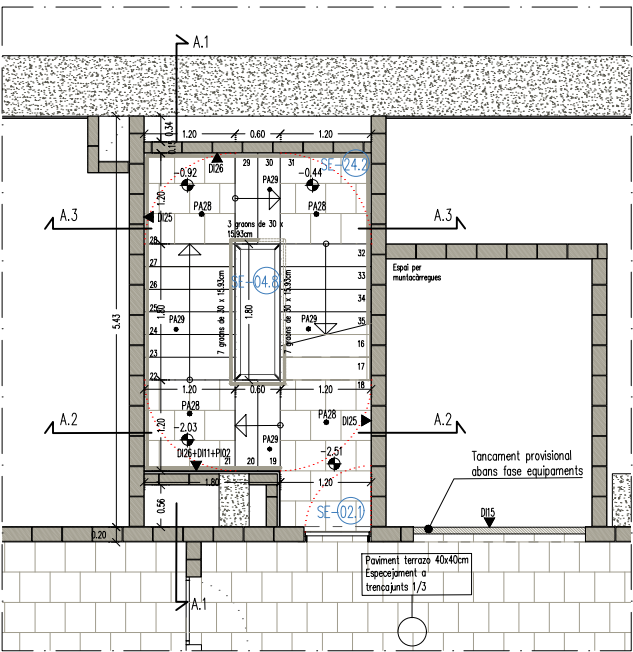

PLANTA ALTELL SOTERRANI 1:100

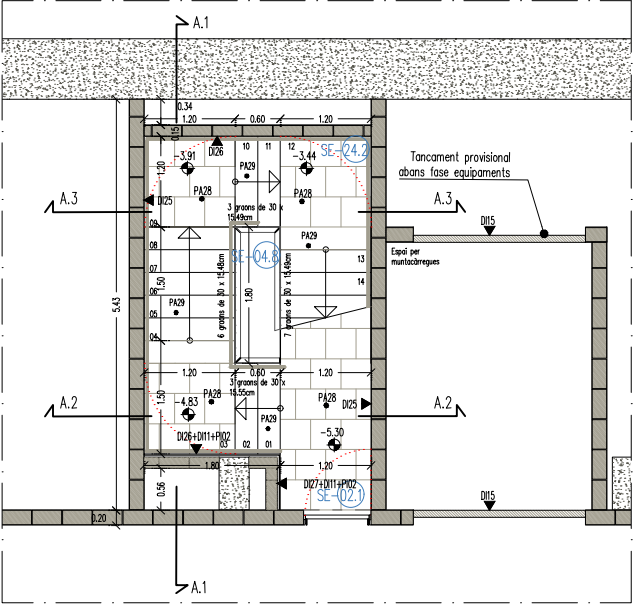

PLANTA SOTERRANI 1:100

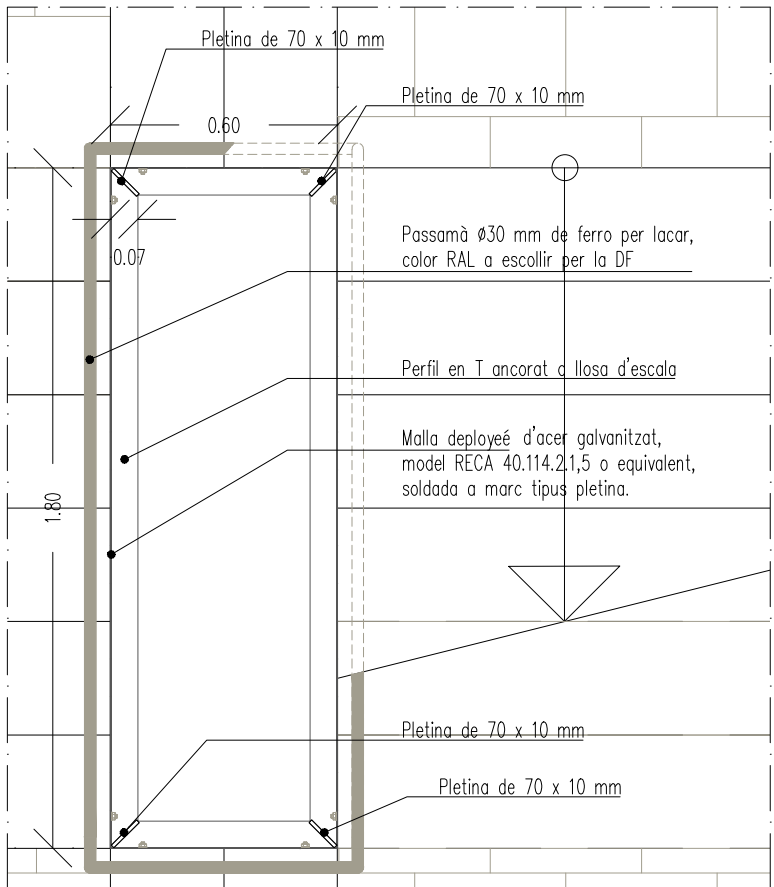

DETALL ALÇAT BARANA TIPUS SE-04.8 ESCALA 1:20

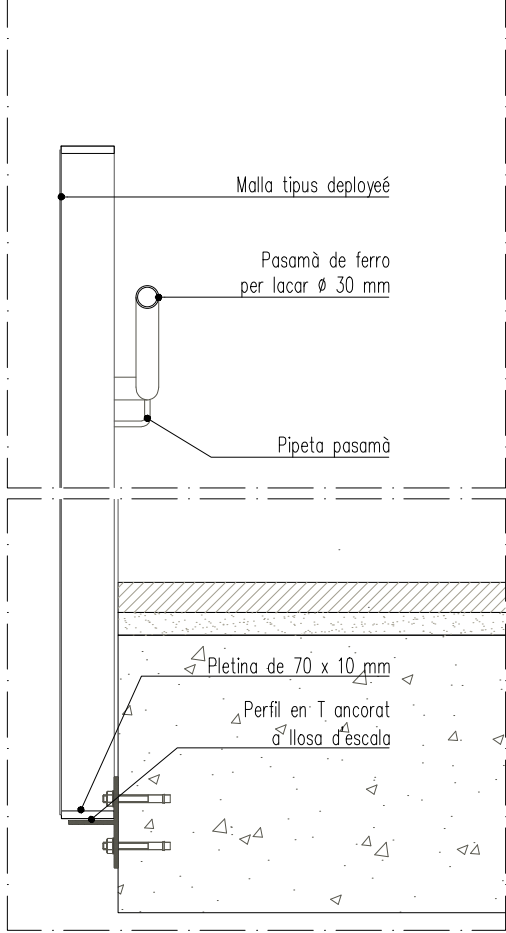

DETALL BARANA TIPUS SE-041.8 1:10

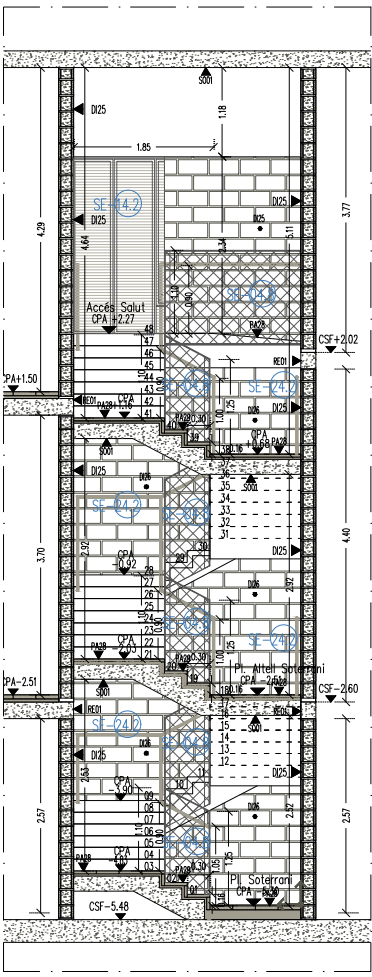

SECCIÓ A2 1:100

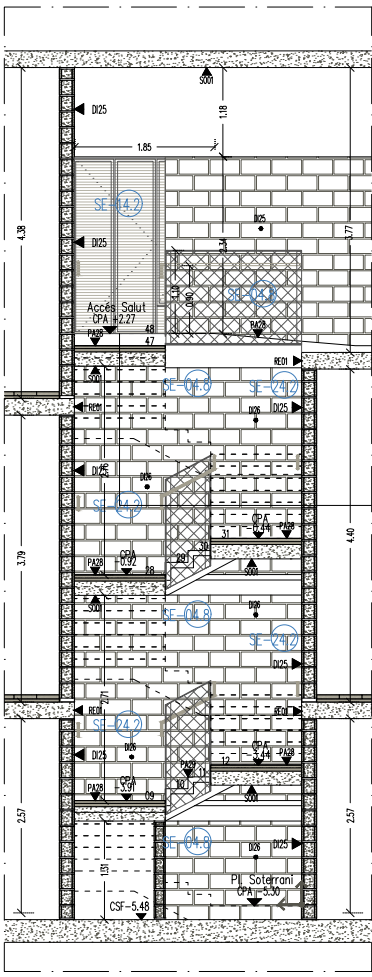

SECCIÓ A3 1:100

Institut Municipal de l'Habitatge i Rehabilitació	
Ajuntament de Barcelona	
Projecte PROJECTE MODIFICAT CONSTRUCCIÓ DE 83 HABITATGES DOTACIONALS PER A GENT GRAN, UT. DE CONVIVÈNCIA I EQUIPAMENTS PEL BARRI A L'ESPAI QUIRÓ	
Situació AVINGUDA MARE DE DÉU DE MONTSERRAT 5-11 BARCELONA	
Plànol CRITERIS NUCLI C	
Escala A3 1/100 A1 1/50	Nº DGA 7.09
Data FEBRER 2025	Nº IMHAB 035/17
l'Arquitecte ESPINET/UBACH ARQUITECTES I ASSOCIATS SLP PAU BAJET I MARIA GIRAMÉ, UTE	
El Contractista	
El IMHAB	



NOTA: la llista de materials es troba també a la làmina DGA 4.00.



- NOTA: la llista de materials es troba també a la làmina DGA 4.00.

PLANTA VESTIBULI B

ALÇAT 2

ALÇAT 1

ALÇAT 3

DETALL BÚSTIES
escala 1:10

NOTA: la llista de materials es troba també a la làmina DGA 4.00.

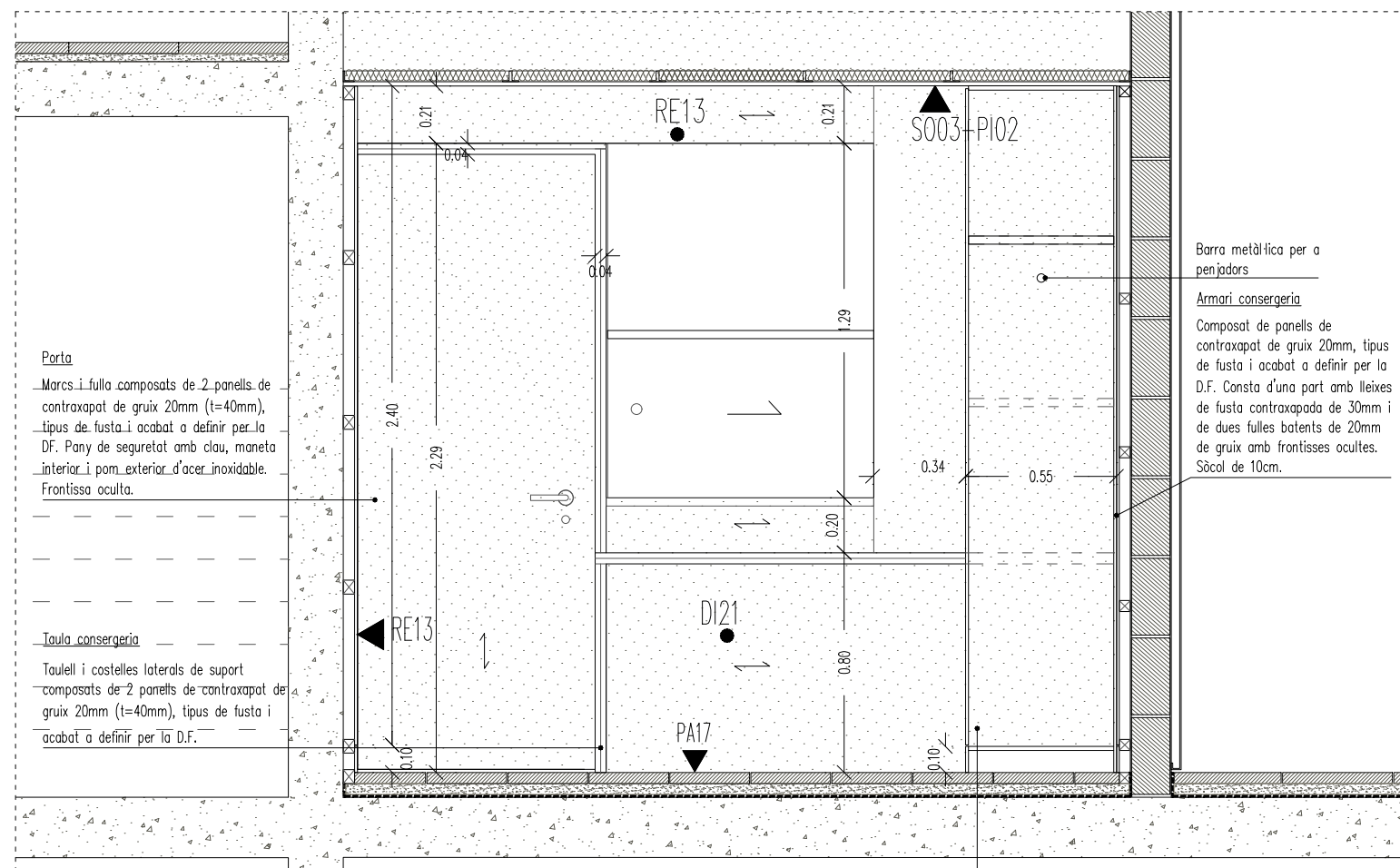
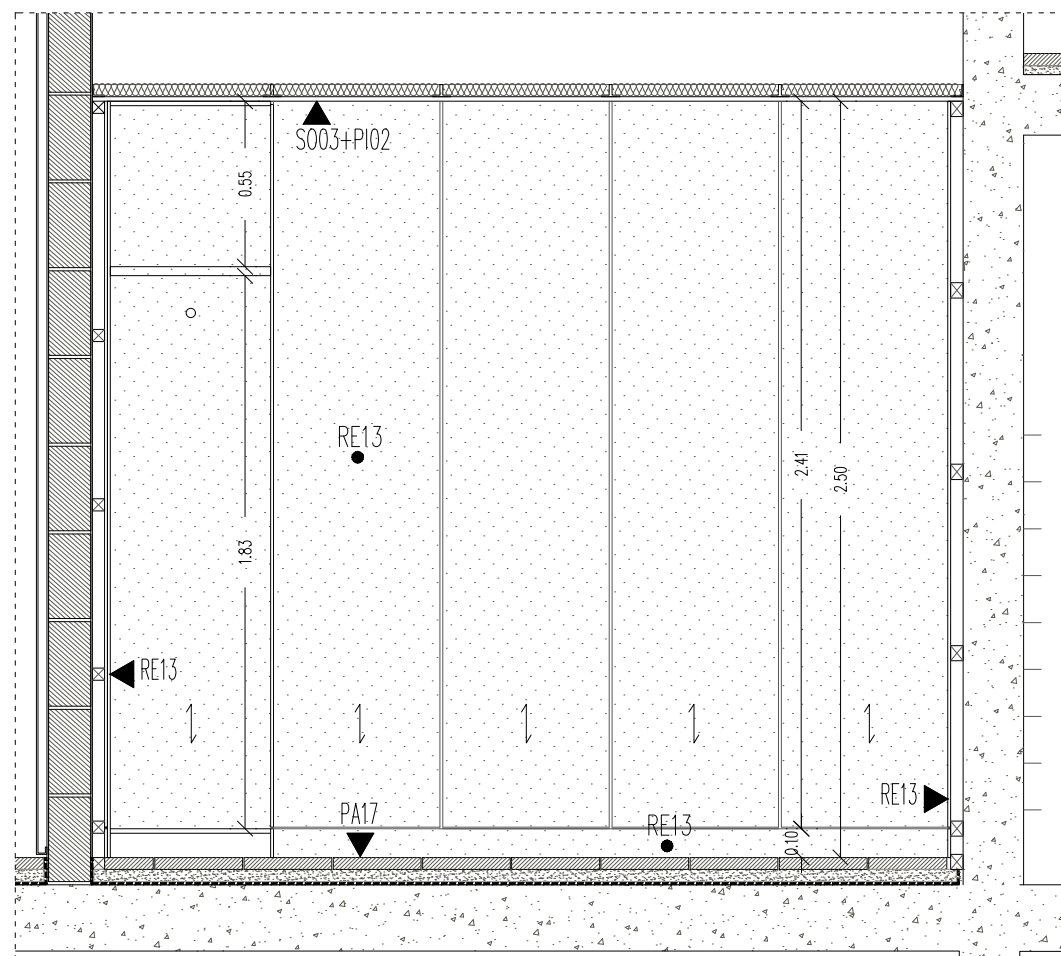
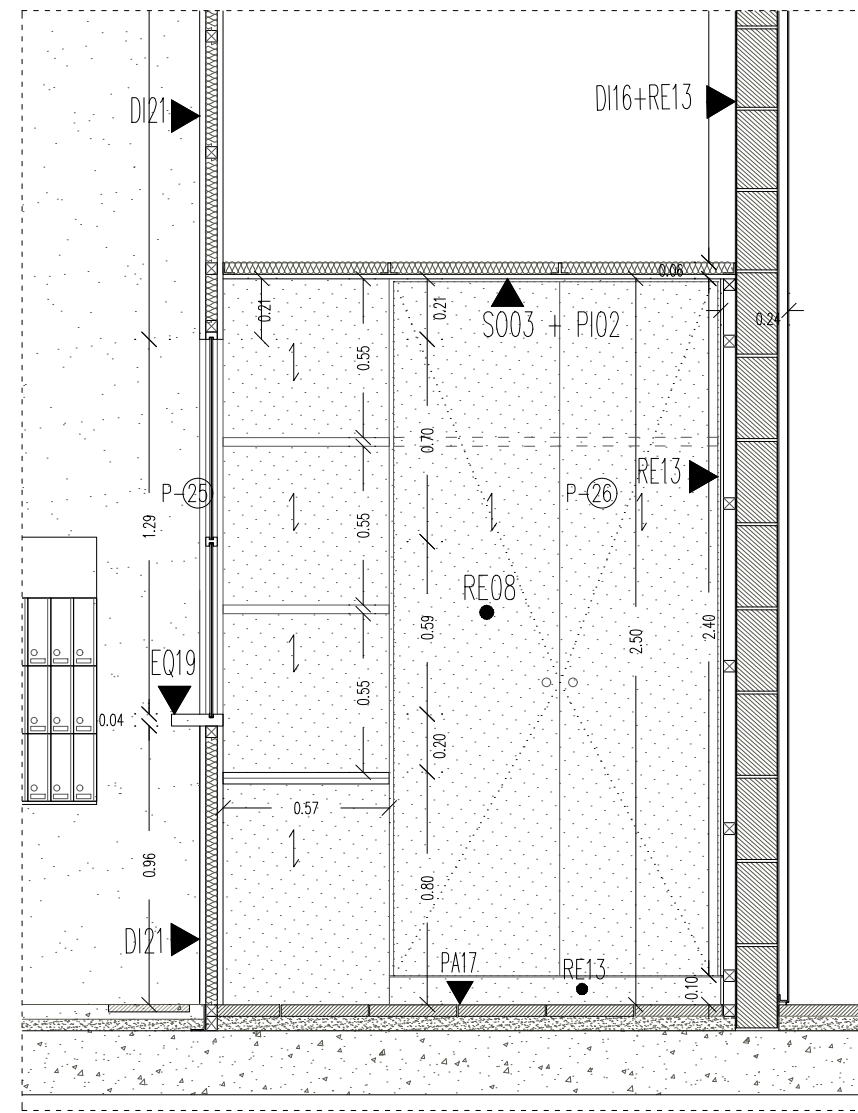
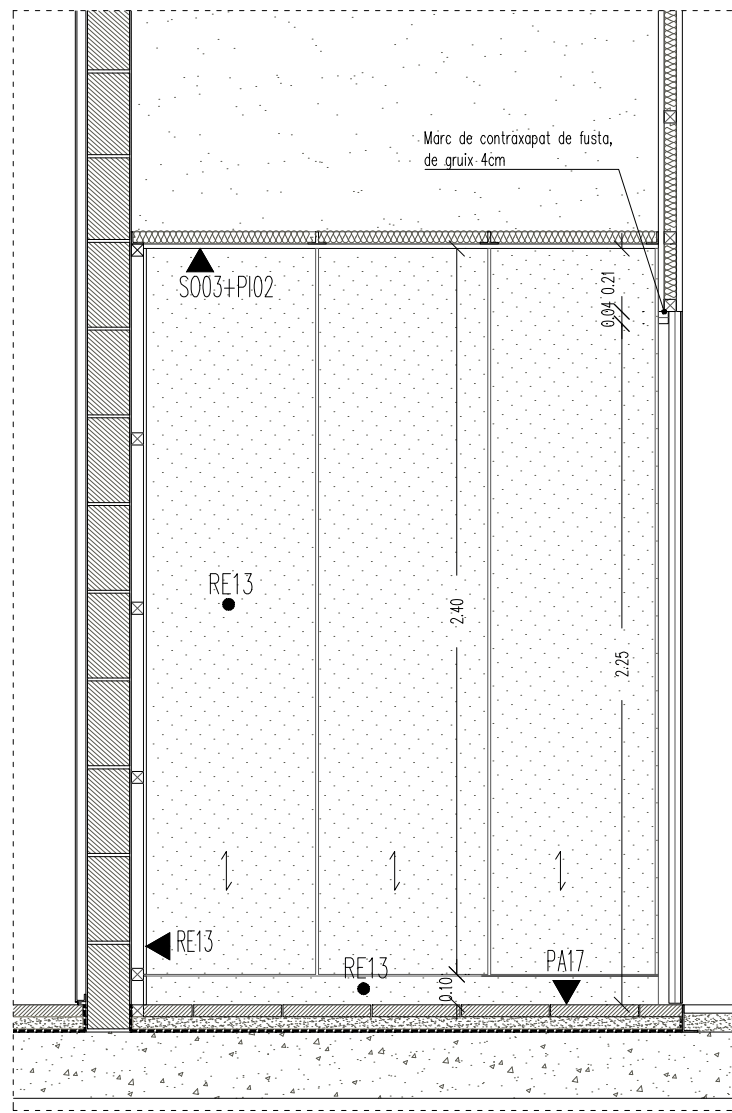
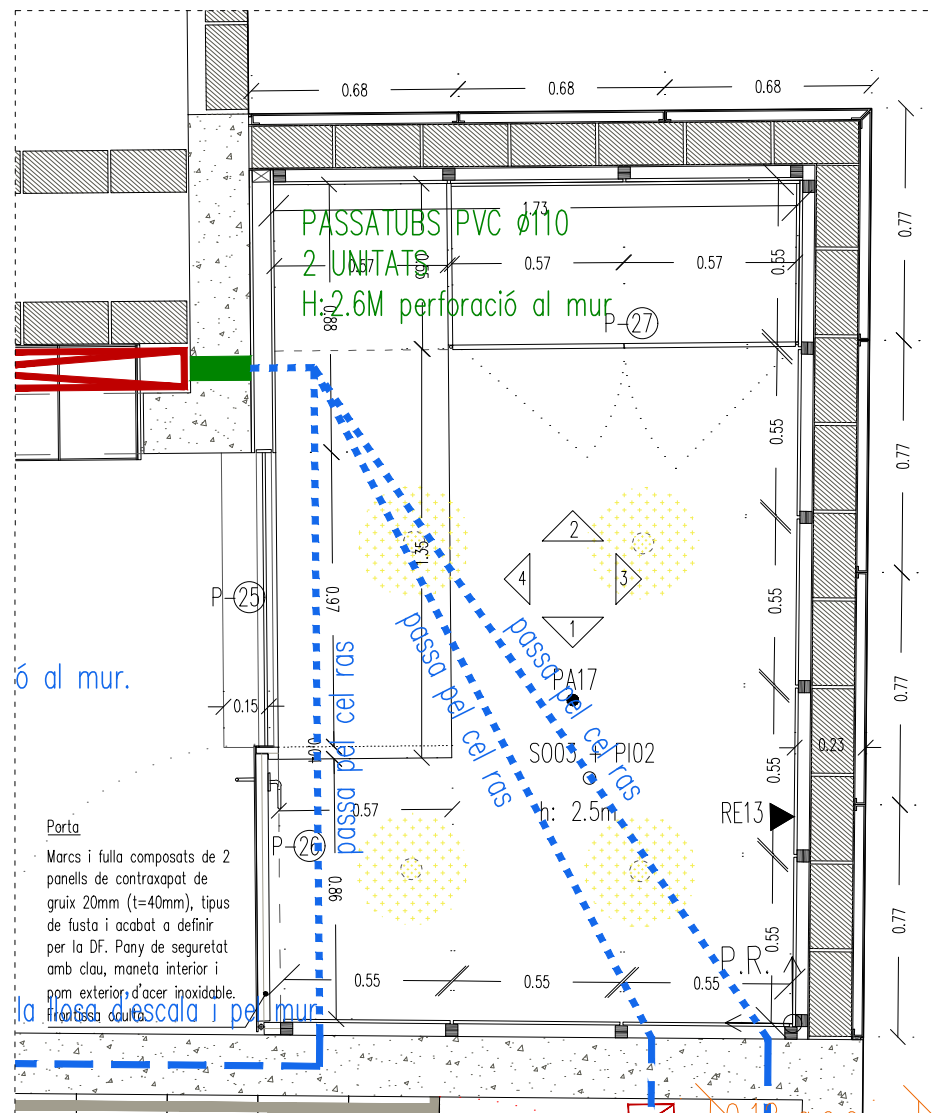

 Institut Municipal de l'Habitatge i Rehabilitació		 Ajuntament de Barcelona	
Projecte PROJECTE MODIFICAT CONSTRUCCIÓ DE 83 HABITATGES DOTACIONALS PER A GENT GRAN, UT. DE CONVIVÈNCIA I EQUIPAMENTS PEL BARRI A L'ESPAI QUIRO			
Situació AVINGUDA MARE DE DÉU DE MONTSERRAT 5-11 BARCELONA			
Plànol DETALL CONSERGERIA HABITATGES			
Escala A3 1/25 A1 1/50		Nº DGA 7.12	
Data FEBRER 2025		Nº IMHAB 035/17	
/Arquitecte ESPINET/UBACH ARQUITECTES I ASSOCIATS SLP PAU BAJET I MARIA GIRAMÉ, UTE			
EI Contractista			
EI IMHAB			

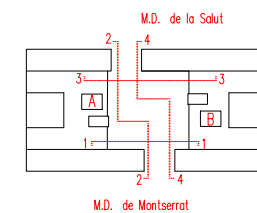

 Institut Municipal de l'Habitatge i Rehabilitació		Ajuntament de Barcelona 	
Projecte PROJECTE MODIFICAT CONSTRUCCIÓ DE 83 HABITATGES DOTACIONALS PER A GENT GRAN, UT. DE CONVIVÈNCIA I EQUIPAMENTS PEL BARRI A L'ESPAI QUIRÓ			
Situació AVINGUDA MARE DE DÉU DE MONTSERRAT 5-11 BARCELONA			
Plànol ALÇATS ATRI CENTRAL PLANTA BAIXA			
Escala A3 1/50 A1 1/25		Nº DGA 7.13	
Data FEBRER 2025		Nº IMHAB 035/17	
l'Arquitecte ESPINET/UBACH ARQUITECTES I ASSOCIATS SLP PAU BAJET I MARIA GIRAMÉ, UTE			
EI Contractista			
EI IMHAB			

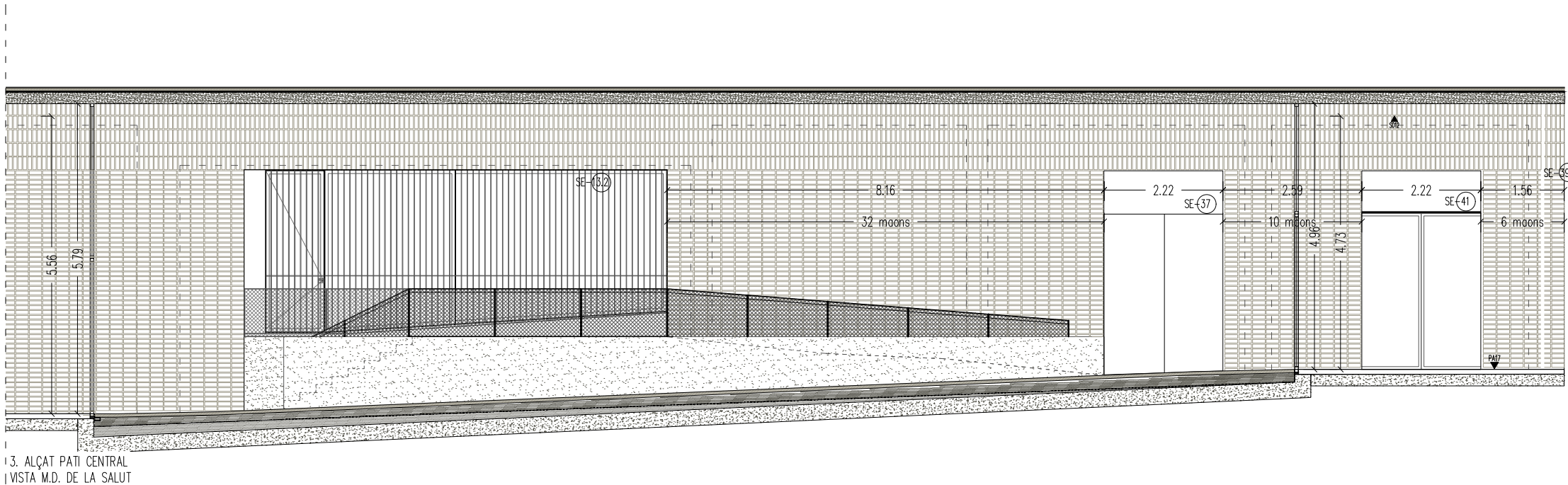

3. ALÇAT PATI CENTRAL
VISTA M.D. DE LA SALUT

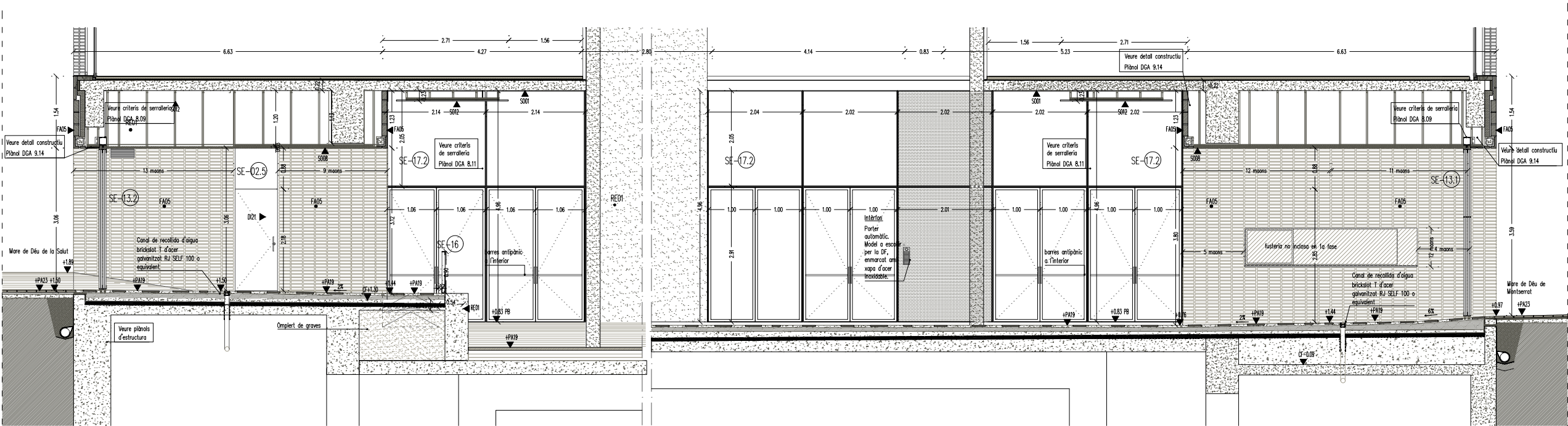

4. ALÇAT PATI CENTRAL
VISTA NUCL B

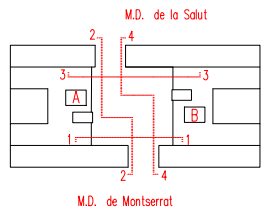

Institut Municipal de l'Habitatge i Rehabilitació Ajuntament de Barcelona	
Projecte PROJECTE MODIFICAT CONSTRUCCIÓ DE 83 HABITATGES DOTACIONALS PER A GENT GRAN, UT, DE CONVIVÈNCIA I EQUIPAMENTS PEL BARRI A L'ESPAI QUIRÓ	
Situació AVINGUDA MARE DE DÉU DE MONTSERRAT 5-11 BARCELONA	
Plànol ALÇATS ATRI CENTRAL PLANTA BAIXA	
Escala A3 1/50 A1 1/25	Nº DGA 7.14
Data FEBRER 2025	Nº IMHAB 035/17
l'Arquitecte ESPINET/UBACH ARQUITECTES I ASSOCIATS SLP PAU BAJET i MARIA GIRAMÉ, UTE	
El Contractista	
El IMHAB	

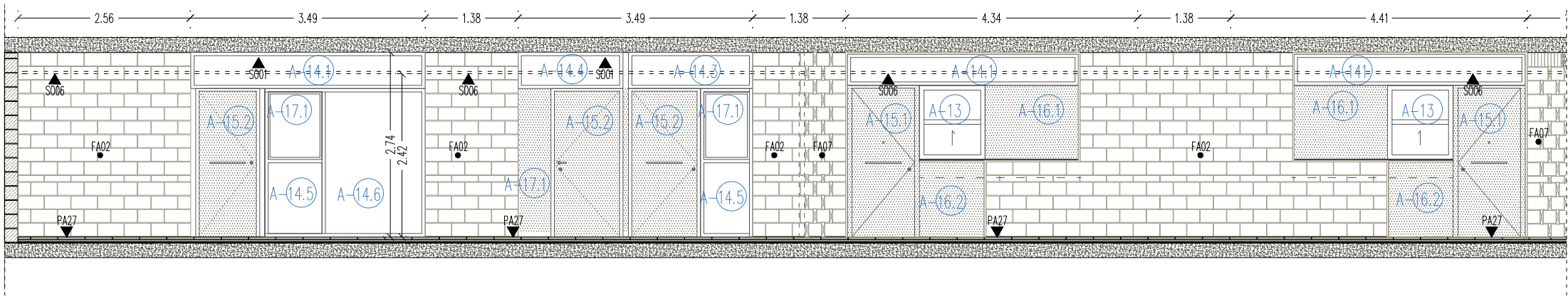

ALÇAT PASSERA P1.B – costat M. de D. de Montserrat
(COTA +6.10m)

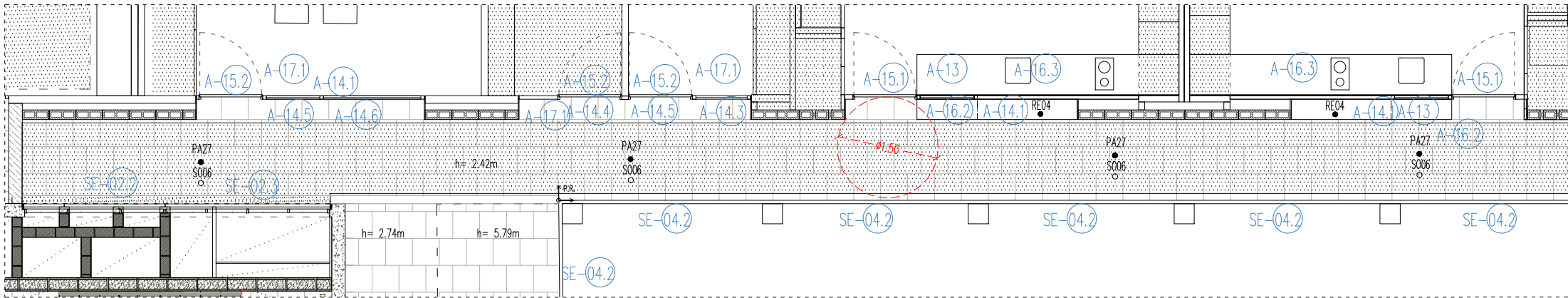

PLANTA PASSERA P1.B – costat M. de D. de Montserrat
(COTA +6.10m)

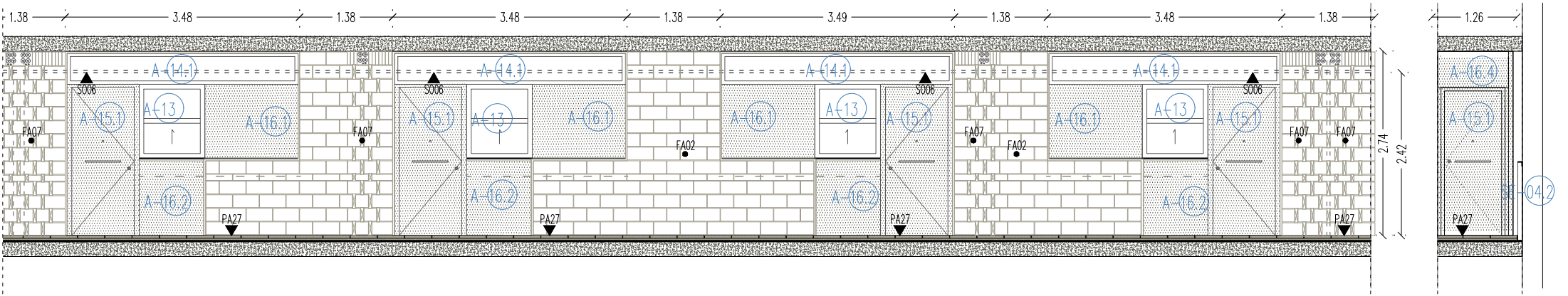

ALÇAT PASSERA P1.A – costat M. de D. de Montserrat
(COTA +6.10m)

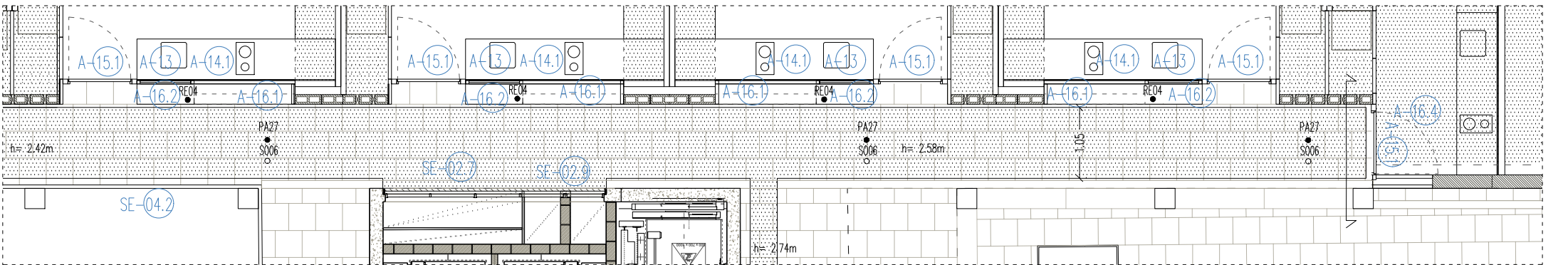

PLANTA PASSERA P1.A – costat M. de D. de Montserrat
(COTA +6.10m)

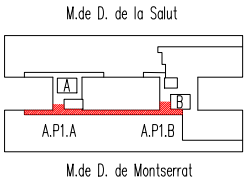

NOTA: la llista de materials es troba també a la làmina DCA 4.00.	
Institut Municipal de l'Habitatge i Rehabilitació	Ajuntament de Barcelona
Projecte PROJECTE MODIFICAT CONSTRUCCIÓ DE 83 HABITATGES DOTACIONALS PER A GENT GRAN, UT. DE CONVIVÈNCIA I EQUIPAMENTS PEL BARRI A L'ESPAI QUIRÓ	
Situació AVINGUDA MARE DE DÉU DE MONTSERRAT 5-11 BARCELONA	
Plànol PLANTA I ALÇAT PASSERA PLANTA 1 costat Mare de Déu de Montserrat	
Escala A3 1/80 A1 1/40	Nº DGA 7.15
Data MAIG 2025	Nº IMHAB 035/17
l'Arquitecte ESPINET/UBACH ARQUITECTES I ASSOCIATS SLP PAU BAJET I MARIA GIRAMÉ, UTE	
El Contractista	
El IMHAB	

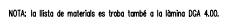
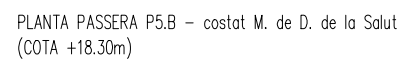
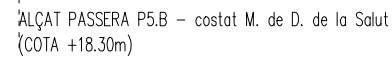
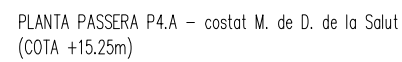
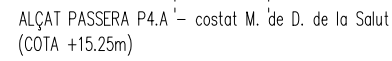

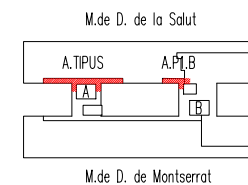
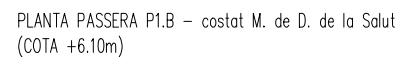
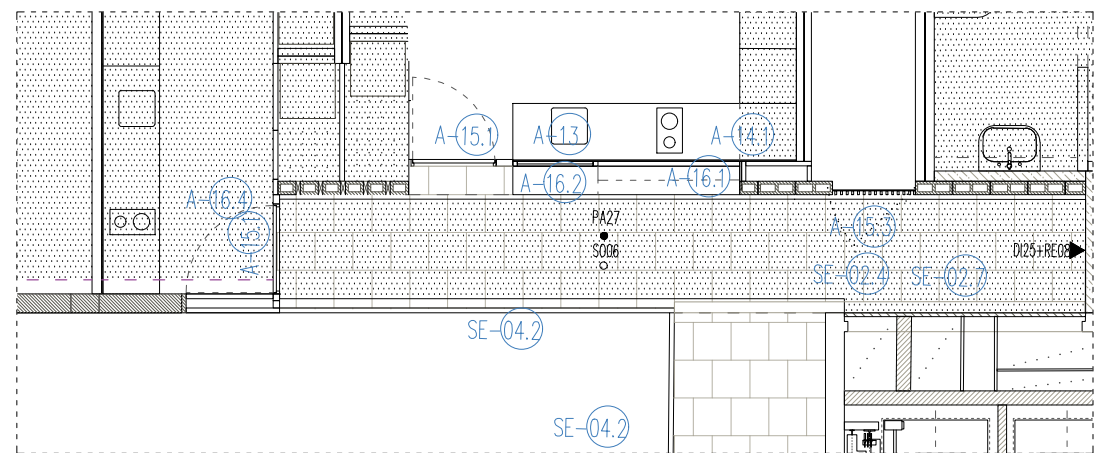
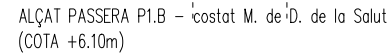
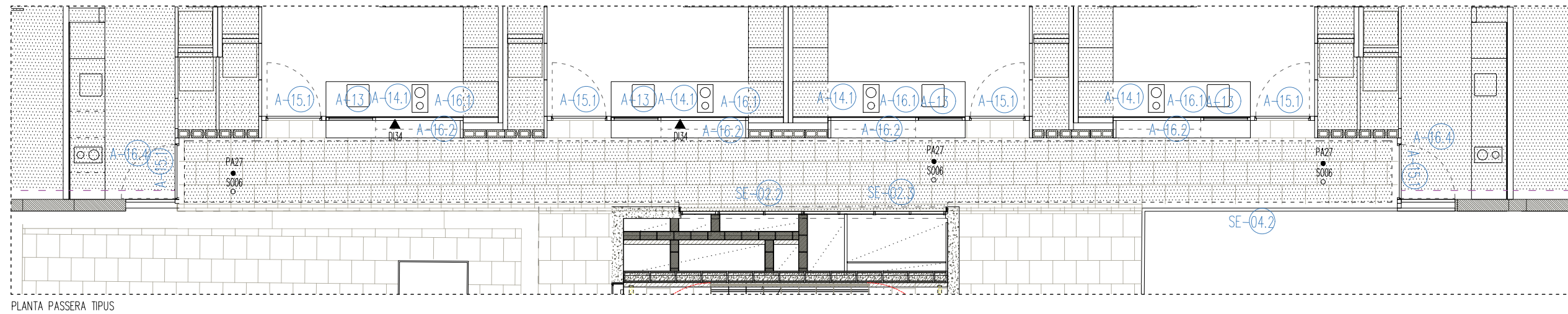

NOTA: la falta de material en obra tardarà a la Unió DGA 4.00. <div>  <div> Institut Municipal de l'Habitatge i Rehabilitació </div> <div>  <div> Ajuntament de Barcelona </div> <div>  </div> </div> </div>	
Projecte PROJECTE MODIFICAT CONSTRUCCIÓ DE 83 HABITATGES DOTACIONALS PER A GENT GRAN, UT. DE CONVIVÈNCIA I EQUIPAMENTS PEL BARRI A L'ESPAI QUIRÓ	
Situació AVINGUDA MARE DE DÉU DE MONTSERRAT 5-11 BARCELONA	
Plànol PLANTA I ALÇAT PASSERA TIPUS PLANTA I ALÇAT PASSERA PLANTA 1 costat Mare de Déu de la Salut 	
Escala A3 1/80 A1 1/40	Nº DGA 7.17
Data FEBRER 2025	Nº IMHAB 035/17
l'Arquitecte ESPINET/UBACH ARQUITECTES I ASSOCIATS SLP PAU BAJET i MARIA GIRAMÉ, UTE	
El Contractista	
El IMHAB	

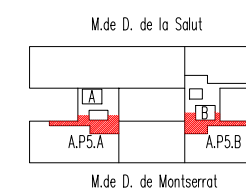
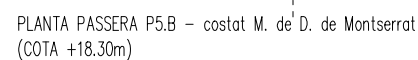
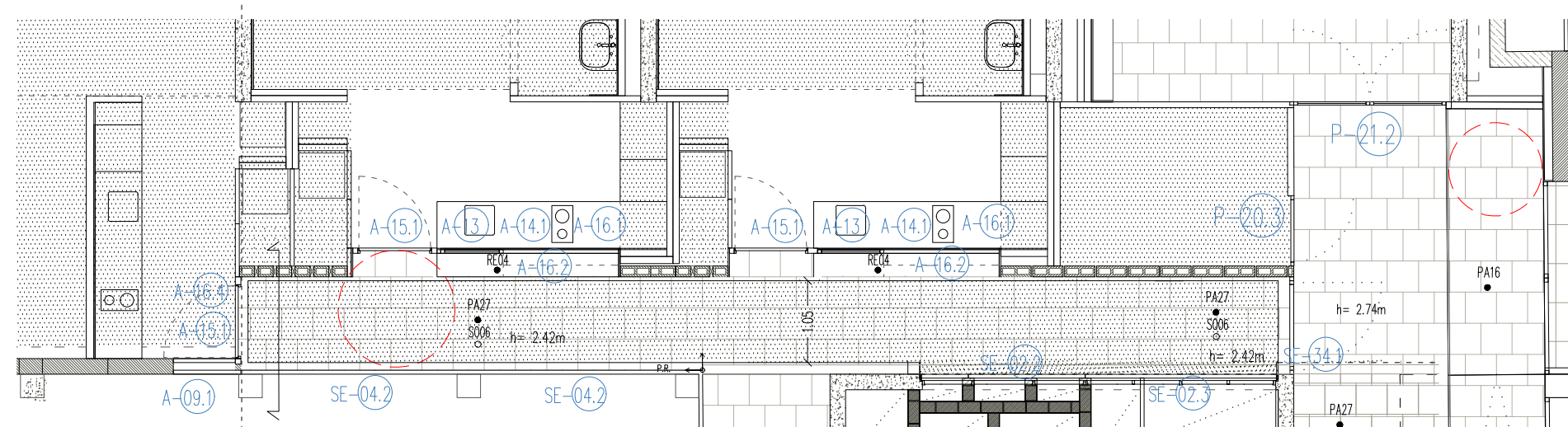
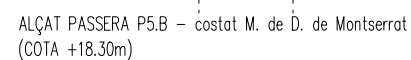
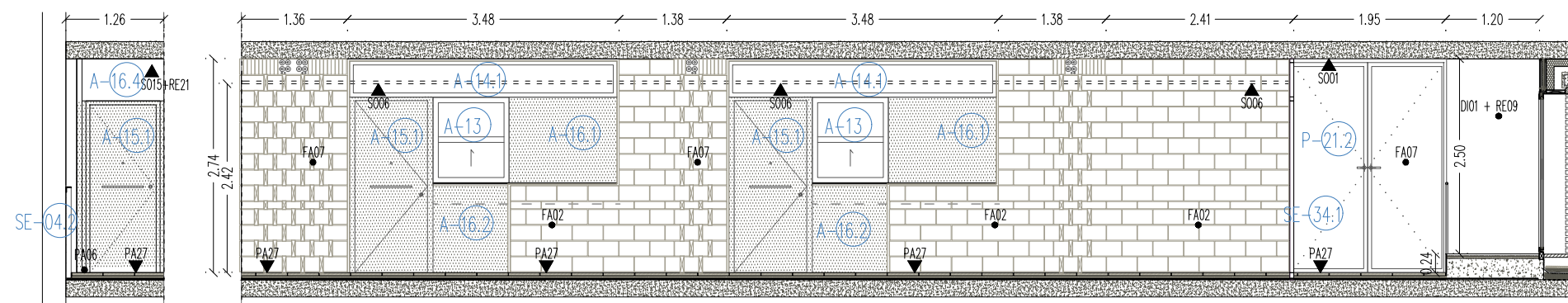
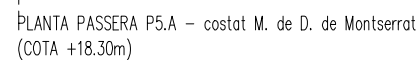
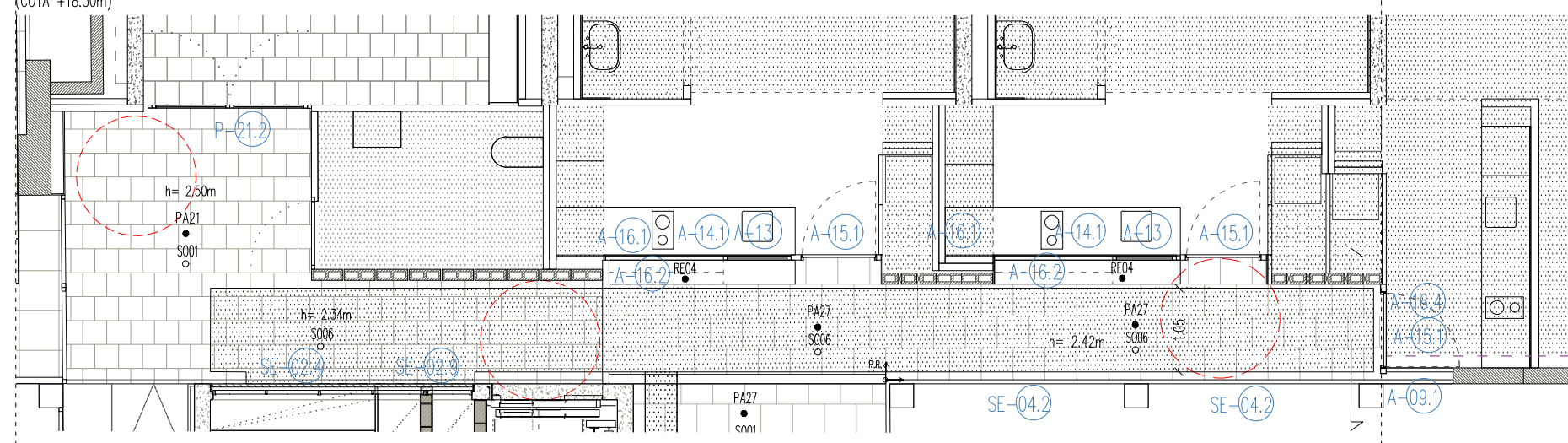
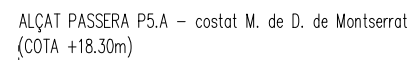
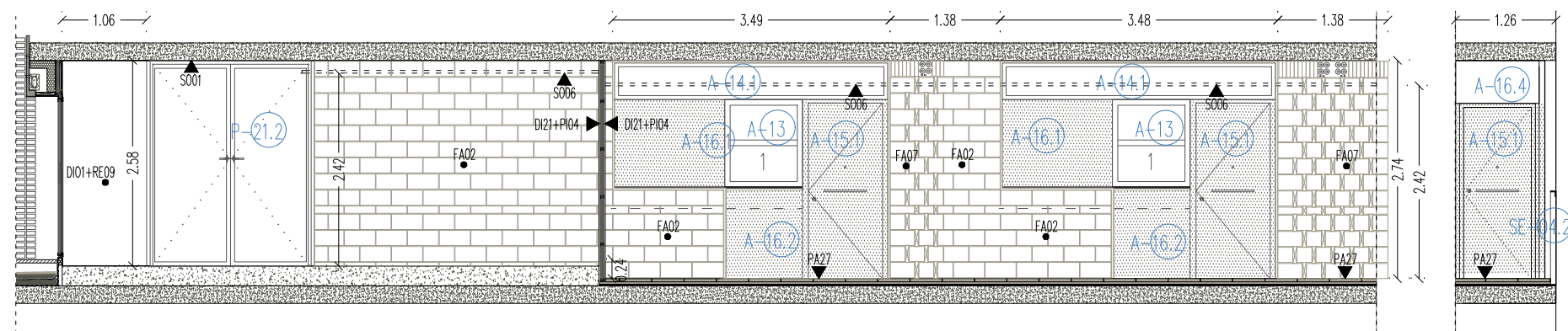



Institut Municipal
de l'Habitatge
i Rehabilitació

Ajuntament de
Barcelona



Projecte

PROJECTE MODIFICAT CONSTRUCCIÓ DE 83 HABITATGES DOTAIONALS PER A GENT GRAN, UT. DE CONVIVÈNCIA I EQUIPAMENTS PEL BARRI A L'ESPAI QUIRÓ

Situació

AVINGUDA MARE DE DÉU DE MONTSERRAT 5-11 BARCELONA

Plànol

PLANTA I ALÇAT PASSERA PLANTA 5 costat Mare de Déu de Montserrat



Escala

A3 1/80
A1 1/40

Nº

DGA 7.18

Data

FEBRER 2025

Nº IMHAB

035/17

I/Arquitecte



ESPINET/UBACH ARQUITECTES I ASSOCIATS SLP PAU BAJET I MARIA GIRAMÉ, UTE

EI Contractista

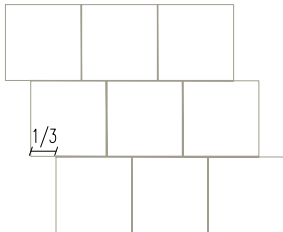
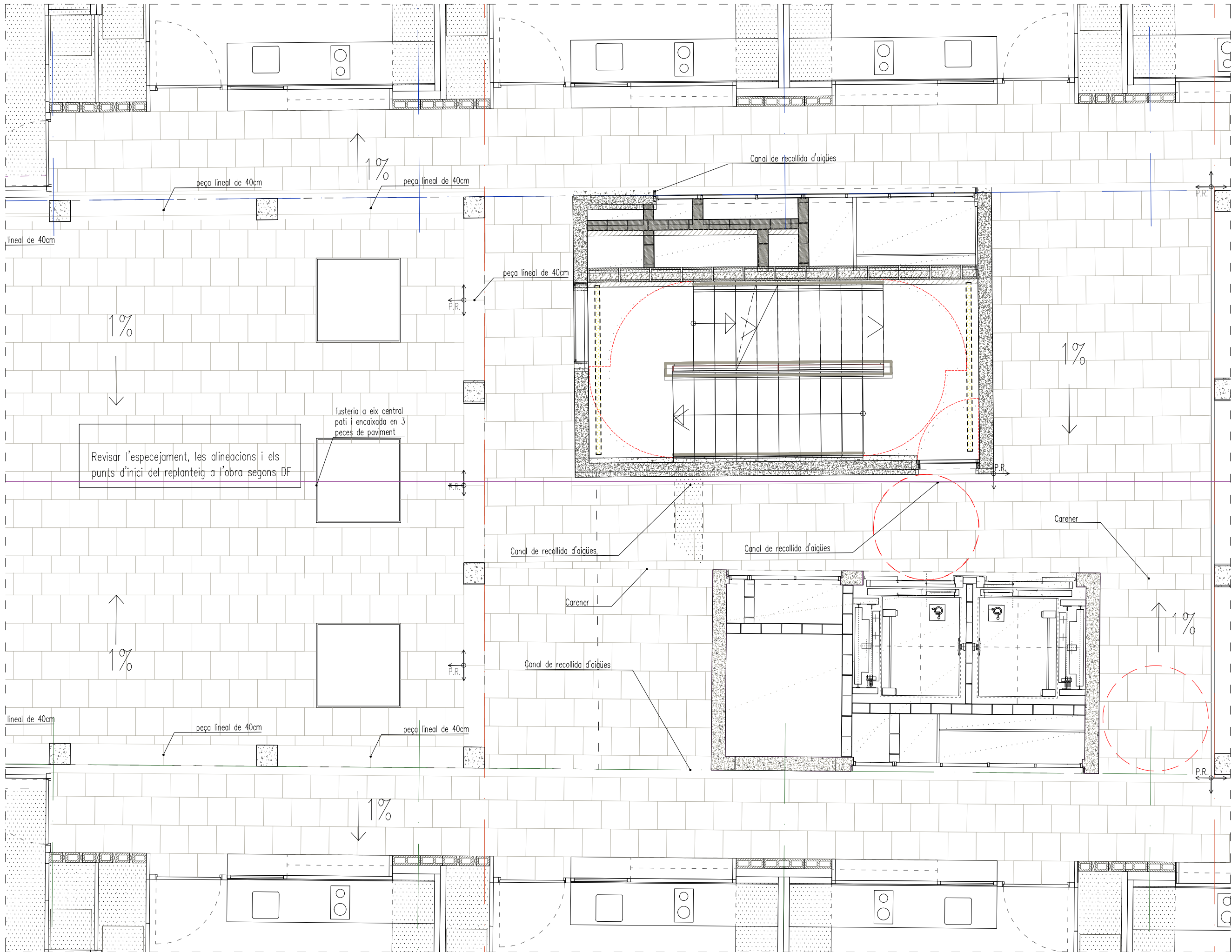
EI IMHAB



nota
- peces de terrazo de 40x40cm.
- juntes de 2mm ± 1mm segons encaixos.
- col·locació a 1/3 de peça ± 3cm segons encaixos.
- evitar tallar peces en forma de L.

 Institut Municipal de l'Habitatge i Rehabilitació		 Ajuntament de Barcelona	
Projecte PROJECTE MODIFICAT CONSTRUCCIÓ DE 83 HABITATGES DOTACIONALS PER A GENT GRAN. UT. DE CONVIVÈNCIA I EQUIPAMENTS PEL BARRI A L'ESPAI QUIRÓ			
Situació AVINGUDA MARE DE DÉU DE MONTSERRAT 5-11 BARCELONA			
Plànol CRITERIS DE PAVIMENTS I ESPais COMUNS PLANTA TIPUS			
Escala A3 1/800 A1 1/250		Nº DGA 7.20	
Data FEBRER 2025		Nº IMHAB 035/17	
l'Arquitecte ESPINET/UBACH ARQUITECTES I ASSOCIATS SLP PAU BAJET I MARIA GIRAMÉ, UTE			
El Contractista			
El IMHAB			

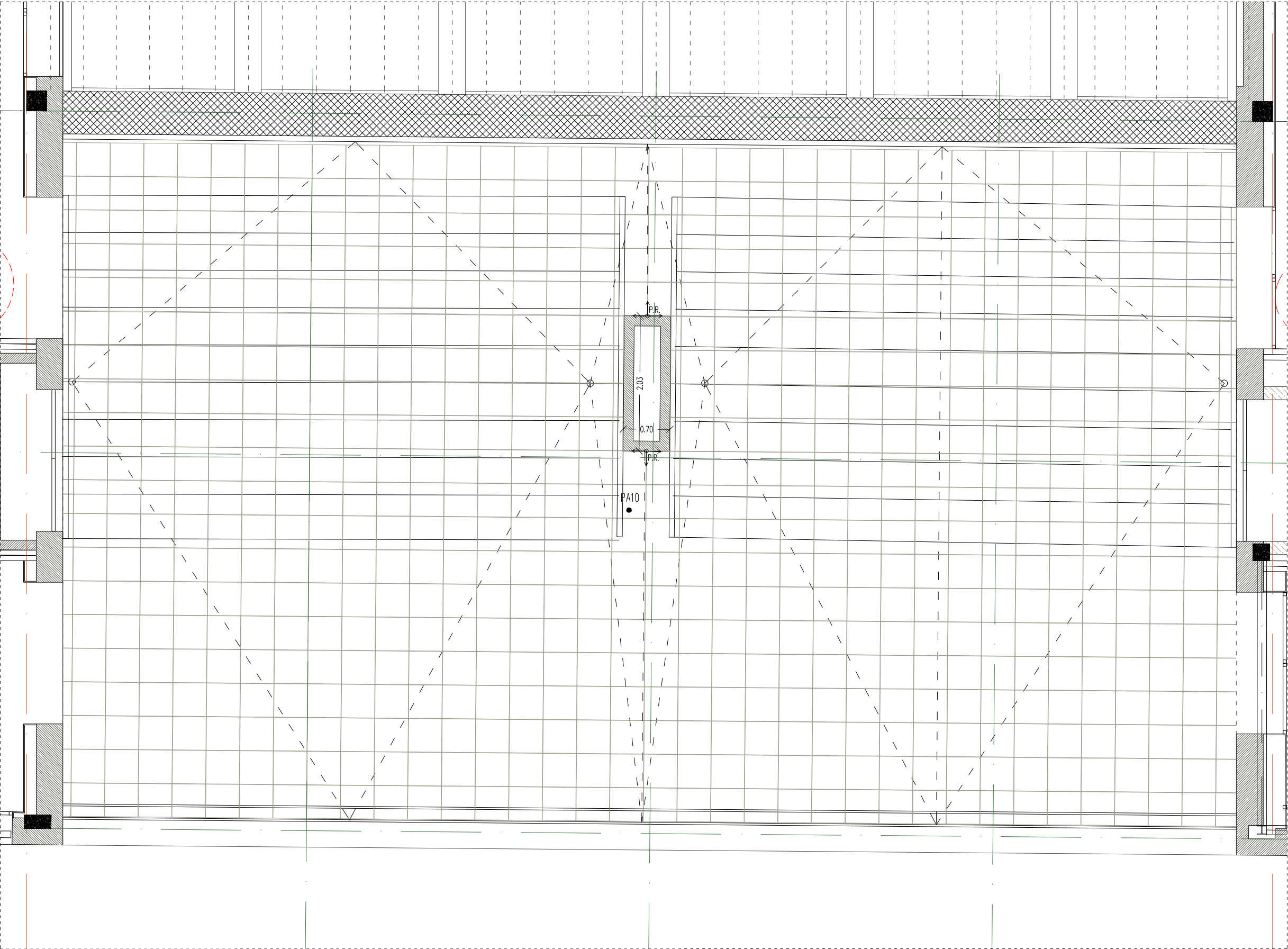

nota

- lloses de formigó prefabricat de 50x50cm
- juntes de 5mm \pm 1mm segons encaixos.
- col·locació en quadrícula
- evitar tallar peces en forma de L.

<div><div><div></div><div><div>Institut Municipal de l'Habitatge i Rehabilitació</div></div></div><div><div>Ajuntament de Barcelona</div><div></div></div></div>	
<div>Projecte</div> <div>PROJECTE MODIFICAT CONSTRUCCIÓ DE 83 HABITATGES DOTACIONALS PER A GENT GRAN, UT. DE CONVIVÈNCIA I EQUIPAMENTS PEL BARRI A L'ESPai QUIRÓ</div>	
<div>Situació</div> <div>AVINGUDA MARE DE DÉU DE MONTSERRAT 5-11 BARCELONA</div>	
<div>Plànol</div> <div>CRITERIS DE PAVIMENTS II TERRASSES</div>	
<div>Escala</div> <div>A3 1/800 A1 1/300</div>	<div>Nº</div> <div>DGA 7.21</div>
<div>Data</div> <div>FEBRER 2025</div>	<div>Nº IMHAB</div> <div>035/17</div>
<div>I'Arquitecte</div> <div>ESPINET/UBACH ARQUITECTES I ASSOCIATS SLP PAU BAJET I MARIA GIRAMÉ, UTE</div>	
<div>EI Contractista</div>	
<div>EI IMHAB</div>	

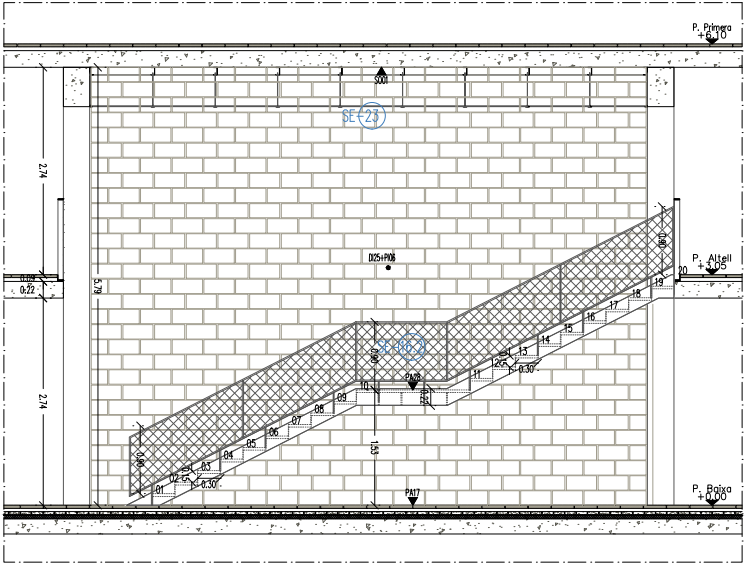

ALÇAT LONGITUDINAL ESCALA E

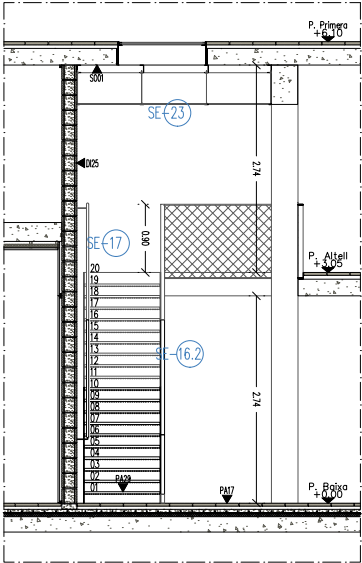

ALÇAT TRANSVERSAL ESCALA E

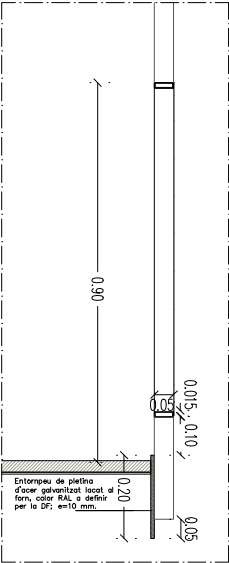

DETALL BARANA ESCALA E i E 1/20

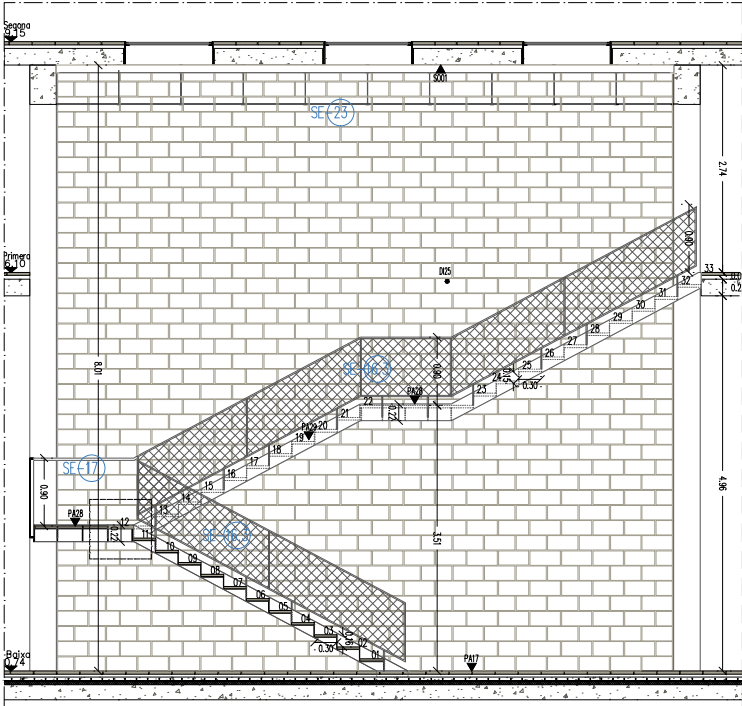

SECCIÓ LONGITUDINAL ESCALA F

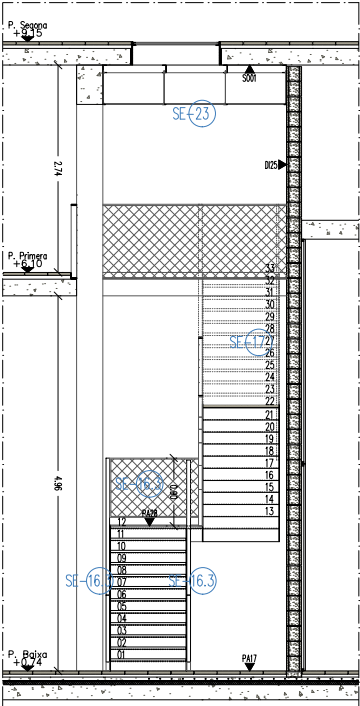

ALÇAT TRANSVERSAL ESCALA F

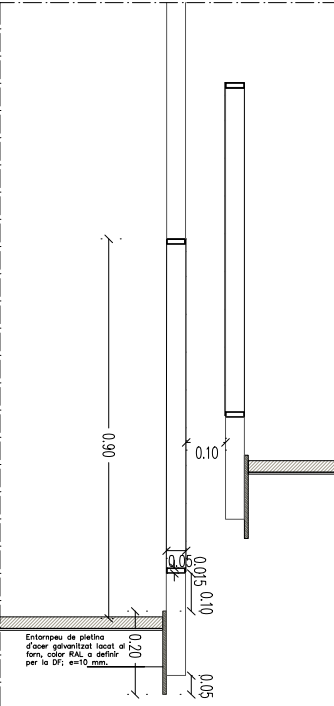

DETALL BARANA ESCALA F i F 1/20

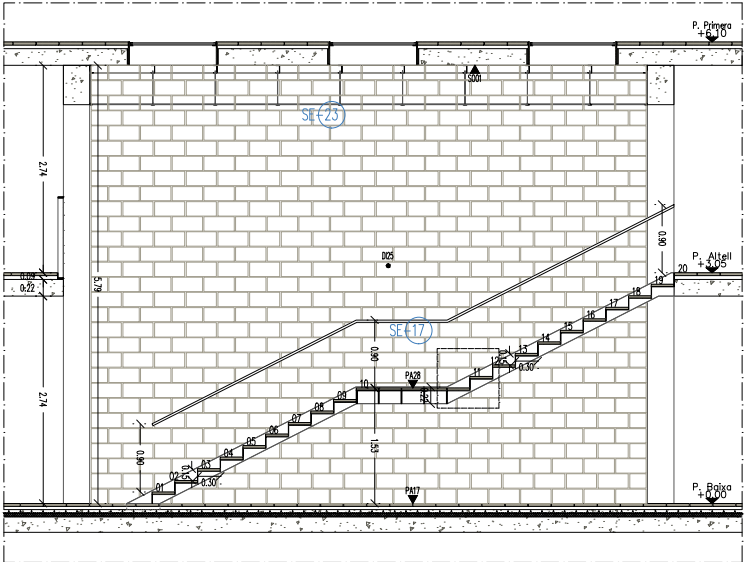

SECCIÓ LONGITUDINAL ESCALA E

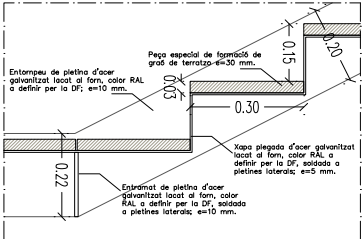

DETALL GRAONAT ESCALA E i E 1/20

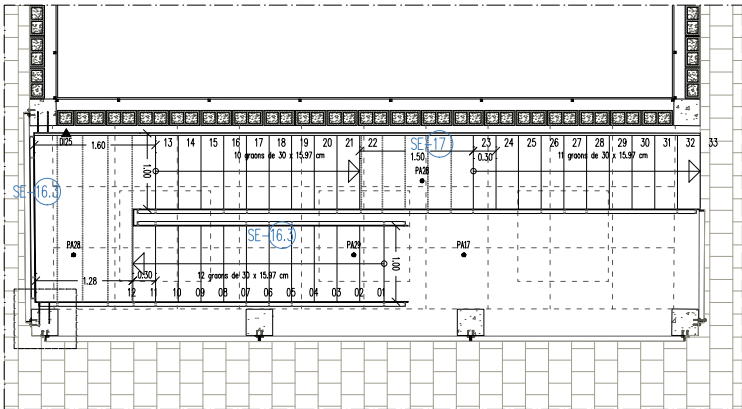

PLANTA PRIMERA ESCALA F +6.10

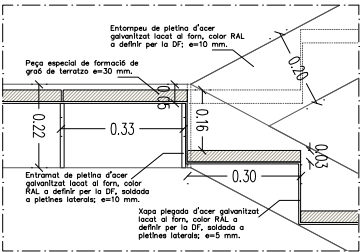

DETALL GRAONAT ESCALA F i F 1/20

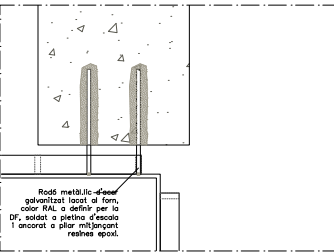

DETALL SUPORT ESCALA F i F 1/20

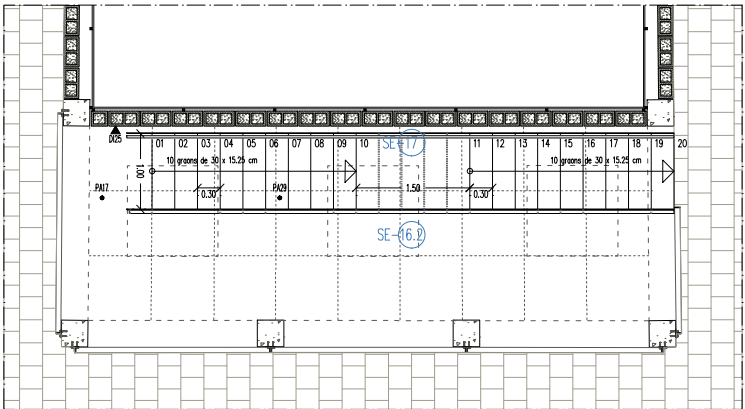

PLANTA ALTELL ESCALA E +3,05

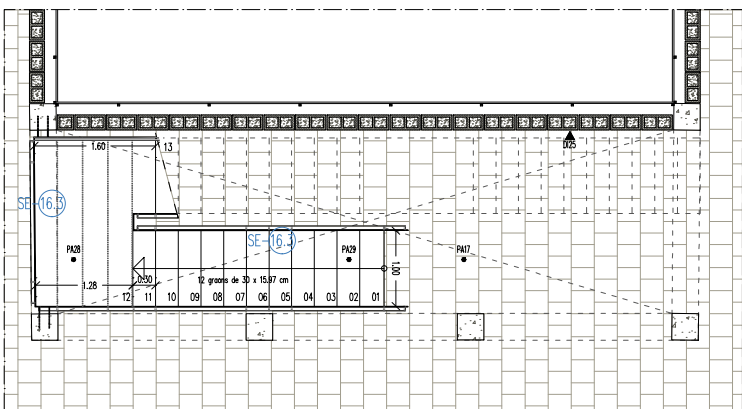

PLANTA BAIXA ESCALA F +0,74

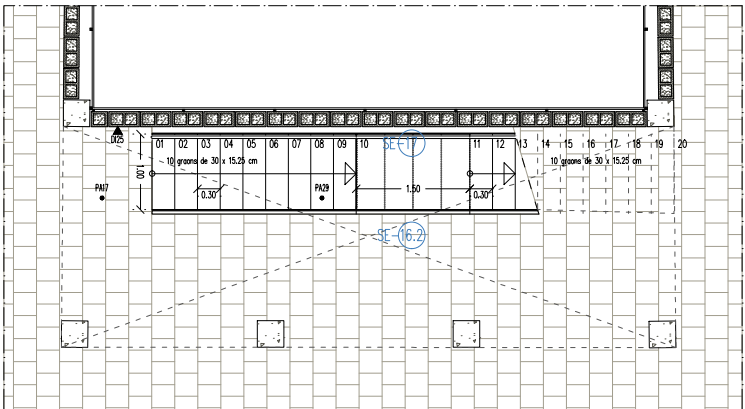

PLANTA BAIXA ESCALA E +0,00

 Institut Municipal de l'Habitatge i Rehabilitació		Ajuntament de Barcelona		
Projecte				
PROJECTE MODIFICAT CONSTRUCCIÓ DE 83 HABITATGES DOTACIONALS PER A GENT GRAN, UT. DE CONVIVÈNCIA I EQUIPAMENTS PEL BARRI A L'ESPAI QUIRÓ				
Situació				
AVINGUDA MARE DE DÉU DE MONTSERRAT 5-11 BARCELONA				
Plànol				
CRITERIS ESCALA E I F				
Escala		Nº		
A3 1/100		DGAE 7.01		
A1 1/50				
Data		Nº IMHAB		
FEBRER 2025		035/17		
l'Arquitecte				
ESPINET/UBACH ARQUITECTES I ASSOCIATS SLP PAU BAJET i MARIA GIRAMÉ, UTE				
El Contractista				
El IMHAB				

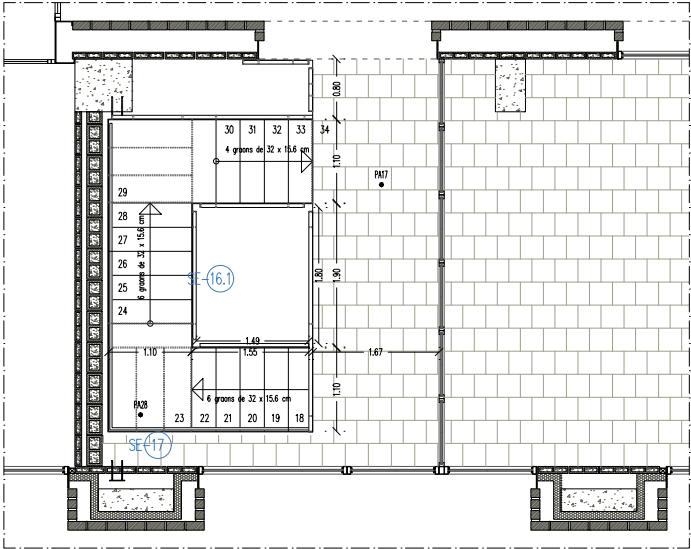

PLANTA BAIXA ESCALA D +0,00

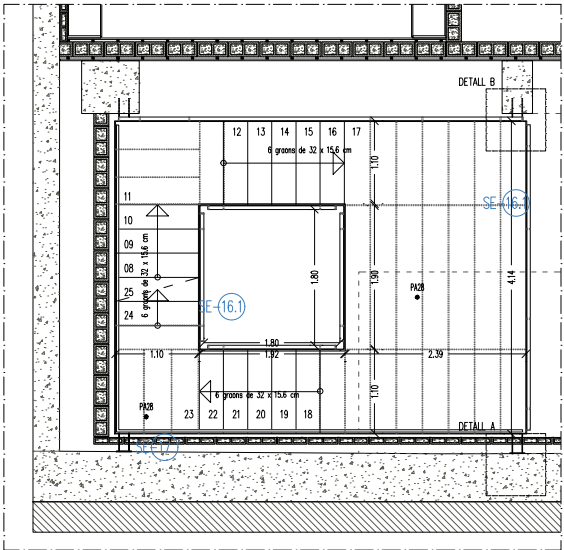

PLANTA ALTELL ST. ESCALA D -2,65

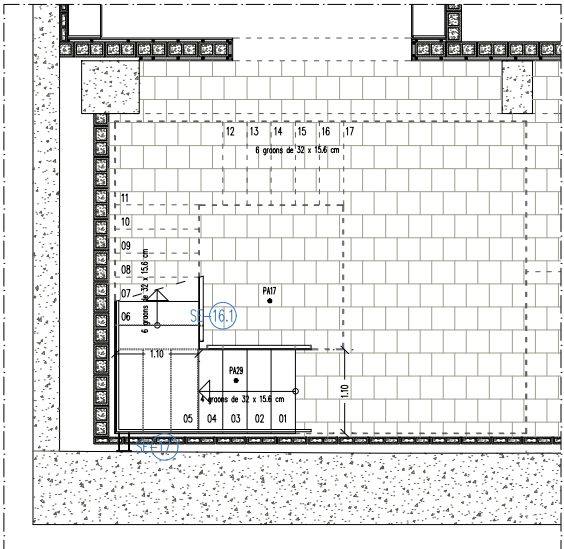

PLANTA SOTERRANI ESCALA D -5,30

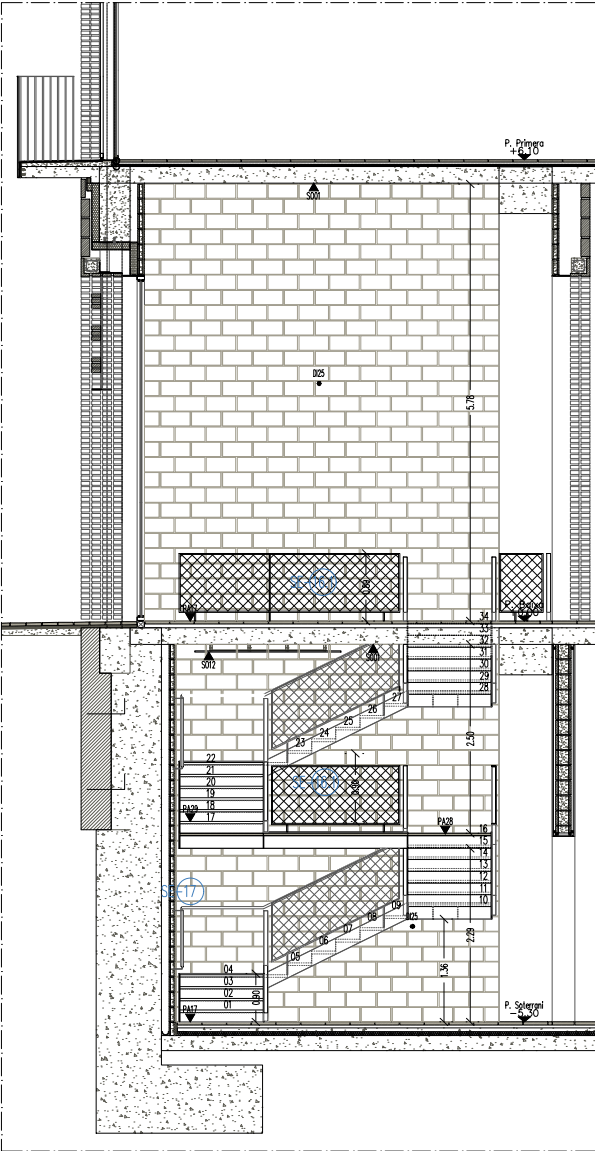

SECCIÓ LONGITUDINAL ESCALA D

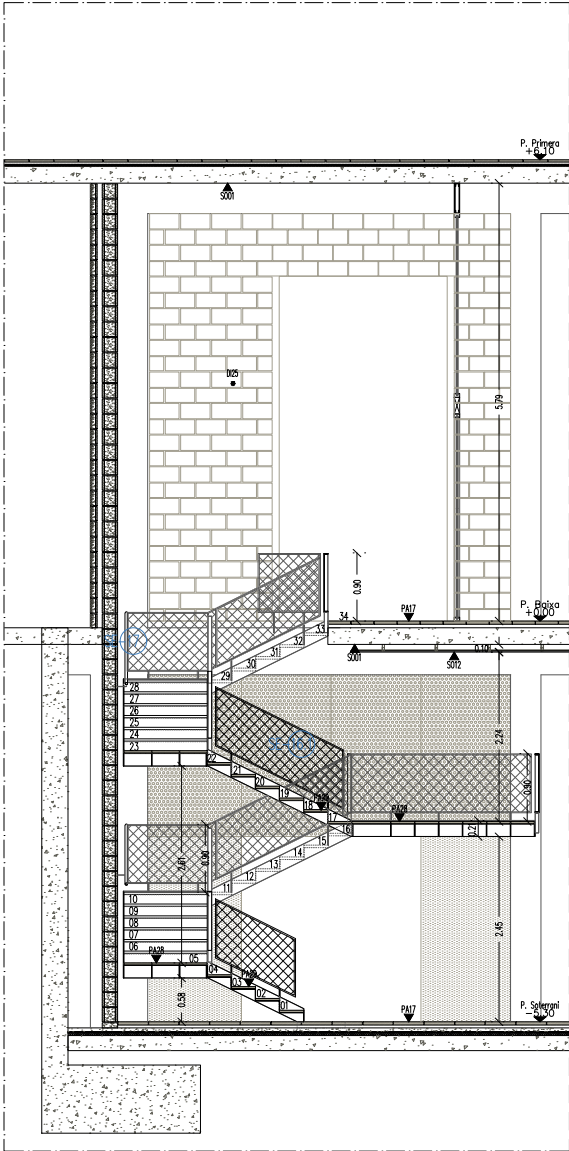

SECCIÓ TRANSVERSAL ESCALA D

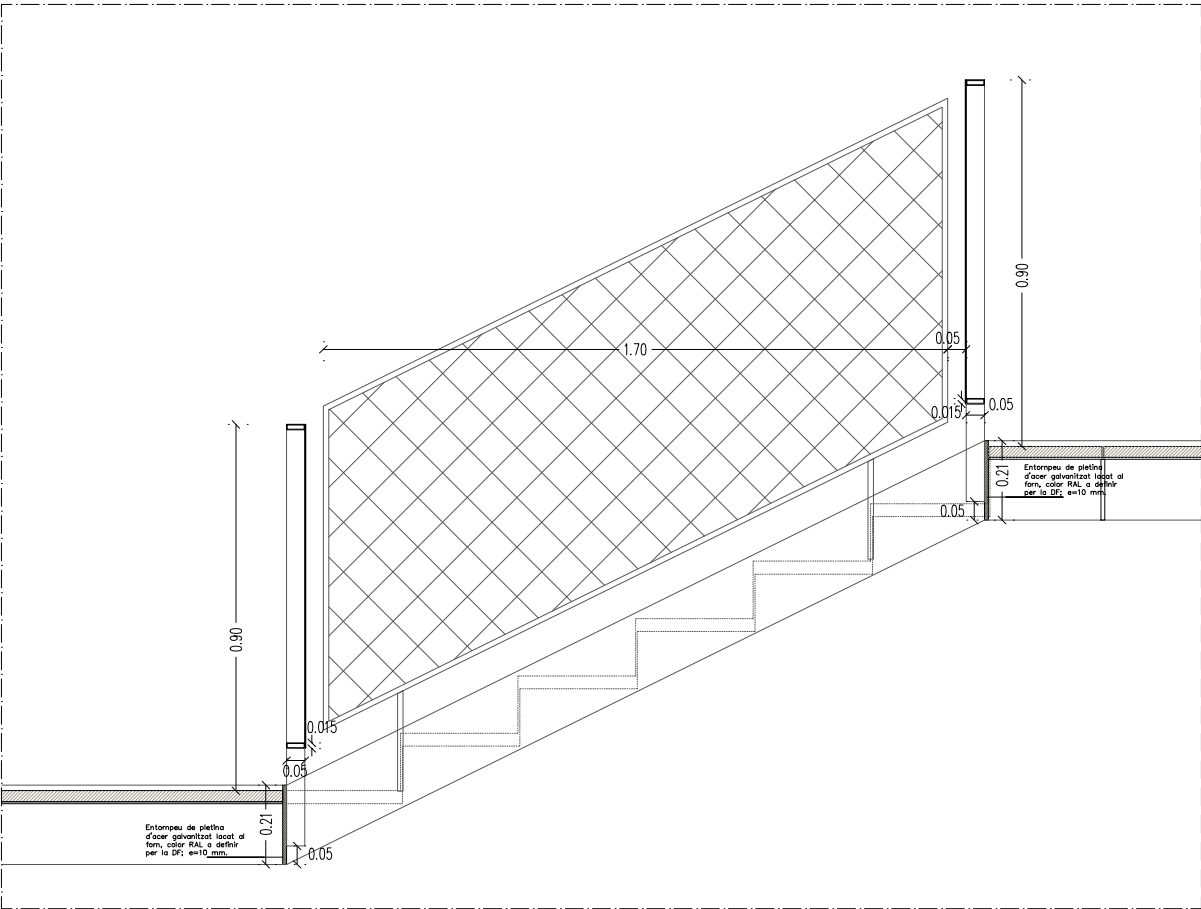

DETALL BARANA ESCALA D E 1/20

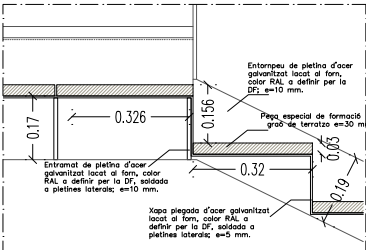

DETALL GRAONAT ESCALA D E 1/20

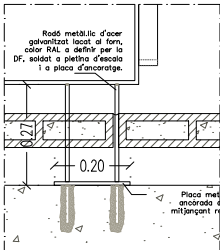

DETALL SUPORT A E 1/20

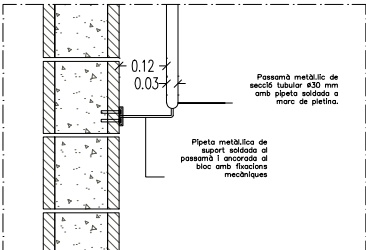

DETALL PASSAMA ESCALA D E 1/20

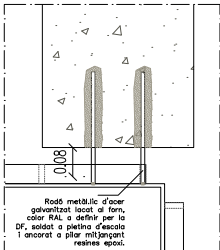

DETALL SUPORT B E 1/20

 Institut Municipal de l'Habitatge i Rehabilitació		Ajuntament de Barcelona	
Projecte			
PROJECTE MODIFICAT CONSTRUCCIÓ DE 83 HABITATGES DOTACIONALS PER A GENT GRAN, UT. DE CONVIVENCIA I EQUIPAMENTS PEL BARRI A L'ESPAI QUIRÓ			
Situació			
AVINGUDA MARE DE DÉU DE MONTSERRAT 5-11 BARCELONA			
Plànol			
CRITERIS ESCALA D			
Escala A3 1/100 A1 1/50		Nº DGAE 7.02	
Data FEBRER 2025		Nº IMHAB 035/17	
l'Arquitecte ESPINET/UBACH ARQUITECTES I ASSOCIATS SLP PAU BAJET I MARIA GIRAMÉ, UTE			
El Contractista			
El IMHAB			

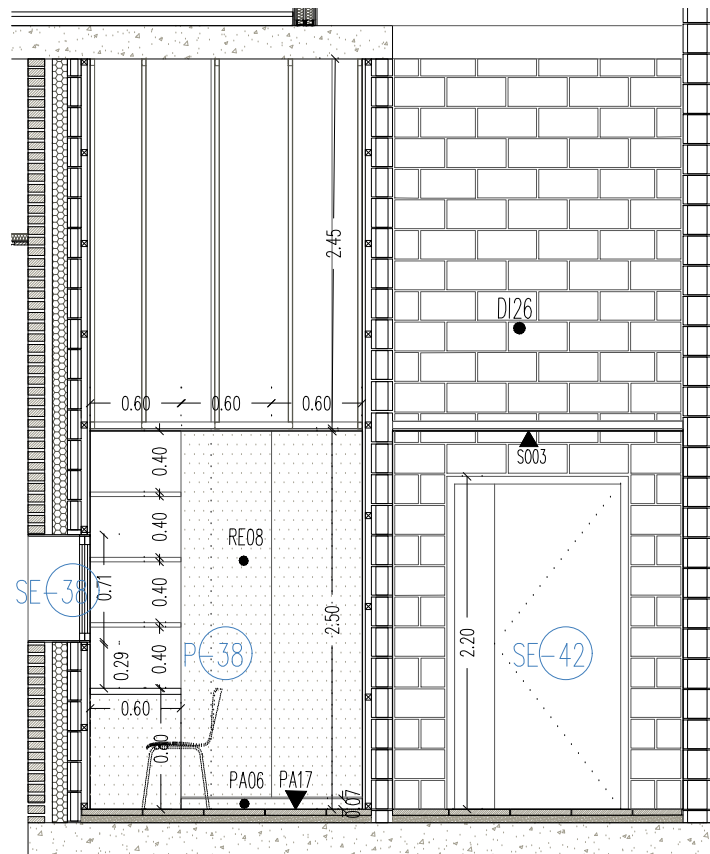

ALÇAT 1

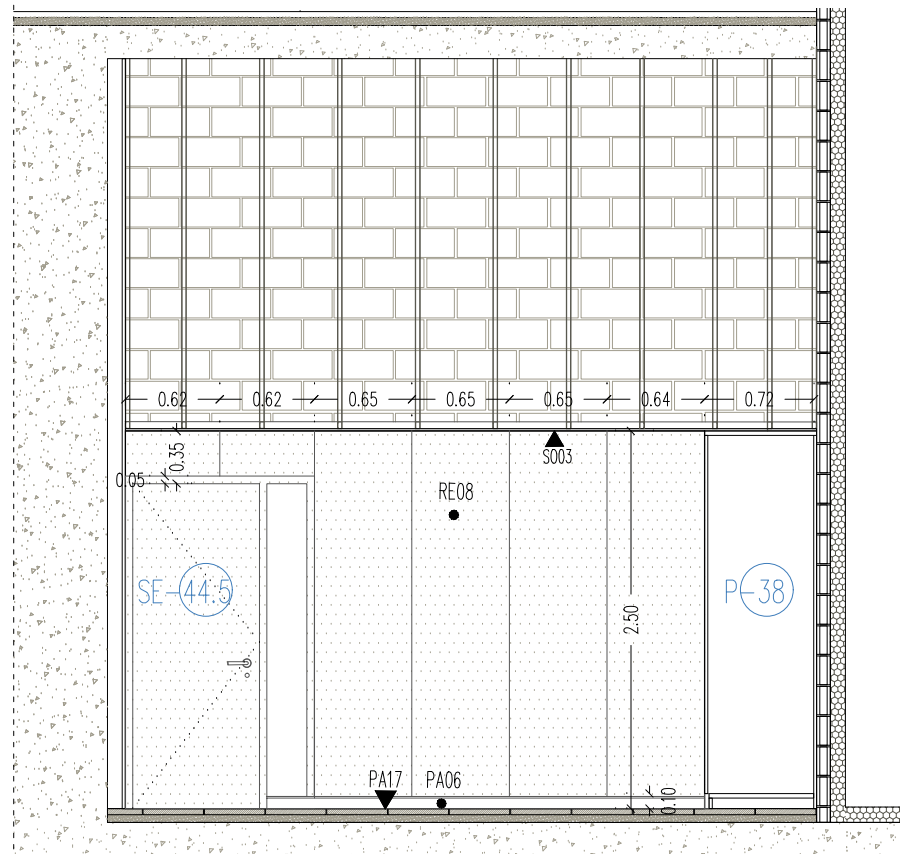

ALÇAT 2

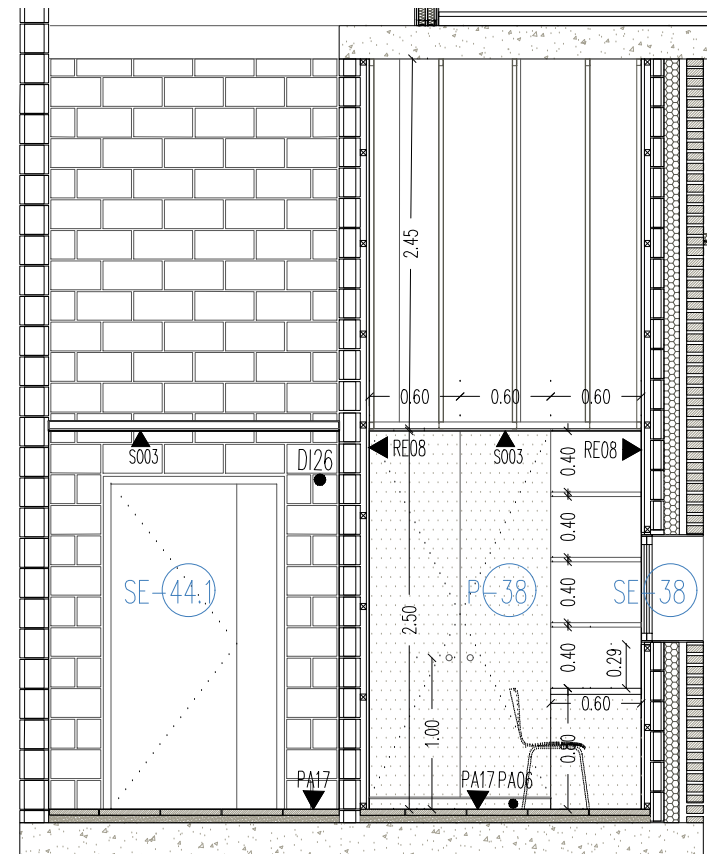

ALÇAT 3

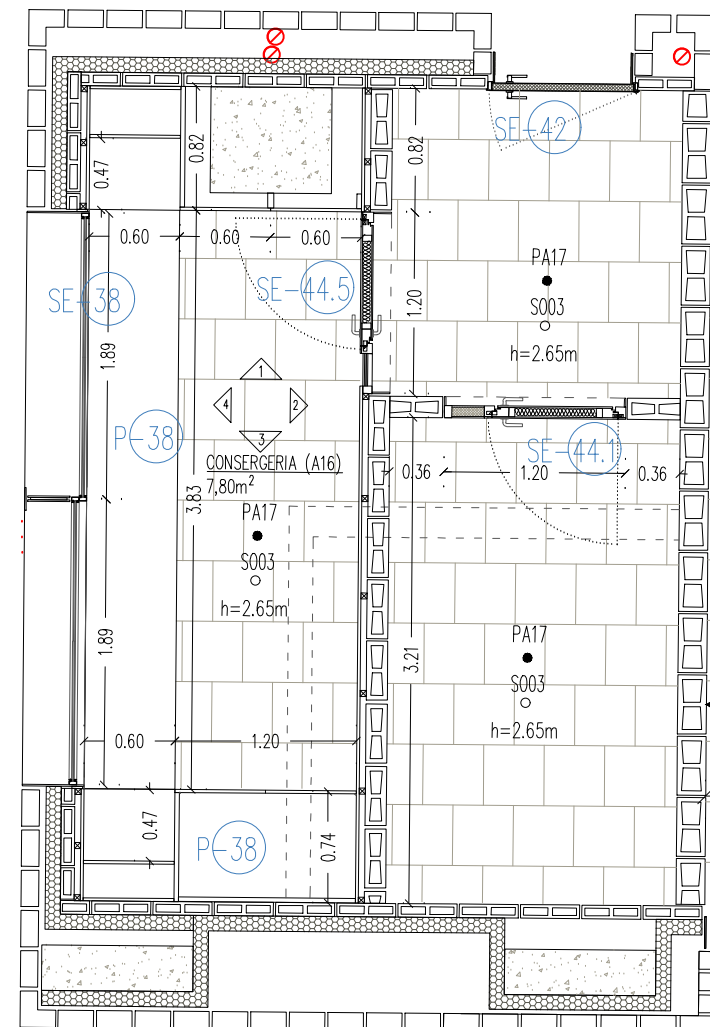

PLANTA

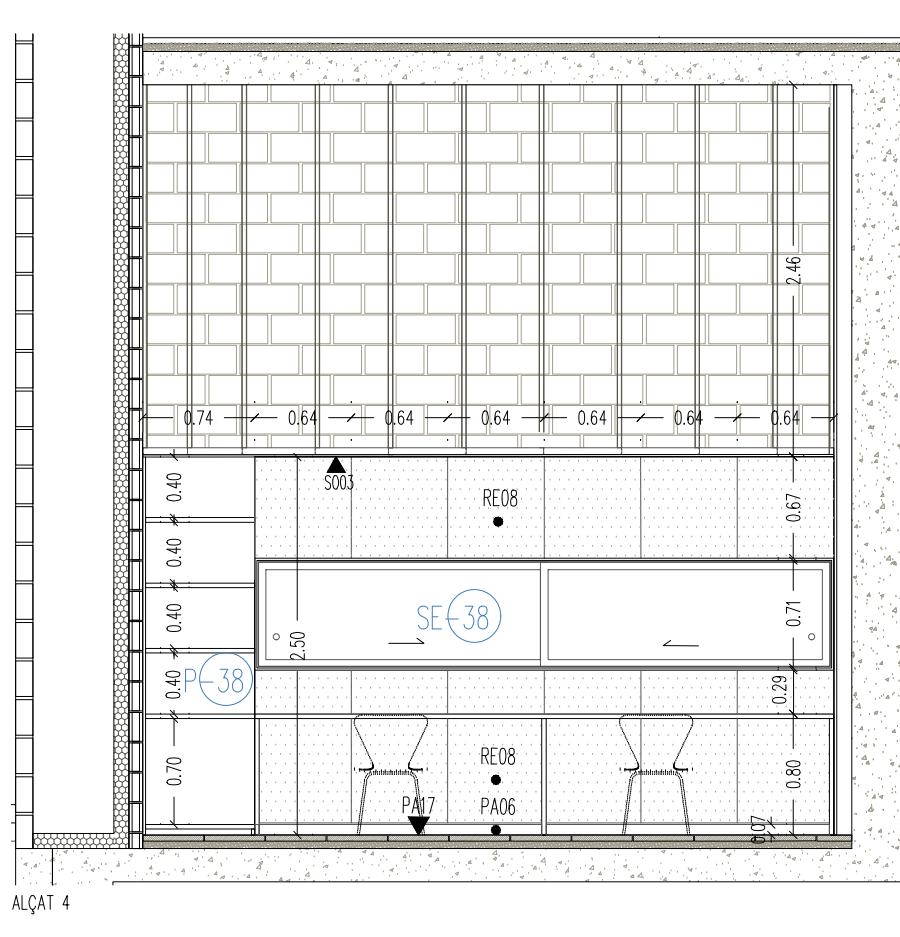

ALÇAT 4

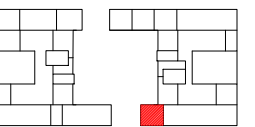

CONSERGERIA EQUIPAMENTS
(COTA +0.83)

<div><div><div></div><div></div><div></div></div><div><div><div></div><div></div><div></div></div></div><div><div><div></div><div></div><div></div></div></div><div><div><div></div><div></div><div></div></div></div><div><div><div></div><div></div><div></div></div></div><div><div><div></div><div></div><div></div></div></div><div><div><div></div><div></div><div></div></div></div><div><div><div></div><div></div><div></div></div></div><div><div><div></div><div></div><div></div></div></div><div><div><div></div><div></div><div></div></div></div><div><div><div></div><div></div><div></div></div></div><div><div><div></div><div></div><div></div></div></div><div><div><div></div><div></div><div></div></div></div><div><div><div></div><div></div><div></div></div></div><div><div><div></div><div></div><div></div></div></div><div><div><div></div><div></div><div></div></div></div><div><div><div></div><div></div><div></div></div></div><div><div><div></div><div></div><div></div></div></div><div><div><div></div><div></div><div></div></div></div><div><div><div></div><div></div><div></div></div></div><div><div><div></div><div></div><div></div></div></div><div><div><div></div><div></div><div></div></div></div><div><div><div></div><div></div><div></div></div></div><div><div><div></div><div></div><div></div></div></div><div><div><div></div><div></div><div></div></div></div><div><div><div></div><div></div><div></div></div></div><div><div><div></div><div></div><div></div></div></div><div><div><div></div><div></div><div></div></div></div><div><div><div></div><div></div><div></div></div></div><div><div><div></div><div></div><div></div></div></div><div><div><div></div><div></div><div></div></div></div><div><div><div></div><div></div><div></div></div></div><div><div><div></div><div></div><div></div></div></div><div><div><div></div><div></div><div></div></div></div><div><div><div></div><div></div><div></div></div></div><div><div><div></div><div></div><div></div></div></div><div><div><div></div><div></div><div></div></div></div><div><div><div></div><div></div><div></div></div></div><div><div><div></div><div></div><div></div></div></div><div><div><div></div><div></div><div></div></div></div><div><div><div></div><div></div><div></div></div></div><div><div><div></div><div></div><div></div></div></div><div><div><div></div><div></div><div></div></div></div><div><div><div></div><div></div><div></div></div></div><div><div><div></div><div></div><div></div></div></div><div><div><div></div><div></div><div></div></div></div><div><div><div></div><div></div><div></div></div></div><div><div><div></div><div></div><div></div></div></div><div><div><div></div><div></div><div></div></div></div><div><div><div></div><div></div><div></div></div></div><div><div><div></div><div></div><div></div></div></div><div><div><div></div><div></div><div></div></div></div><div><div><div></div><div></div><div></div></div></div><div><div><div></div><div></div><div></div></div></div><div><div><div></div><div></div><div></div></div></div><div><div><div></div><div></div><div></div></div></div><div><div><div></div><div></div><div></div></div></div><div><div><div></div><div></div><div></div></div></div><div><div><div></div><div></div><div></div></div></div><div><div><div></div><div></div><div></div></div></div><div><div><div></div><div></div><div></div></div></div><div><div><div></div><div></div><div></div></div></div><div><div><div></div><div></div><div></div></div></div><div><div><div></div><div></div><div></div></div></div><div><div><div></div><div></div><div></div></div></div><div><div><div></div><div></div><div></div></div></div><div><div><div></div><div></div><div></div></div></div><div><div><div></div><div></div><div></div></div></div><div><div><div></div><div></div><div></div></div></div><div><div><div></div><div></div><div></div></div></div><div><div><div></div><div></div><div></div></div></div><div><div><div></div><div></div><div></div></div></div><div><div><div></div><div></div><div></div></div></div><div><div><div></div><div></div><div></div></div></div><div><div><div></div><div></div><div></div></div></div><div><div><div></div><div></div><div></div></div></div><div><div><div></div><div></div><div></div></div></div><div><div><div></div><div></div><div></div></div></div><div><div><div></div><div></div><div></div></div></div><div><div><div></div><div></div><div></div></div></div><div><div><div></div><div></div><div></div></div></div><div><div><div></div><div></div><div></div></div></div><div><div><div></div><div></div><div></div></div></div><div><div><div></div><div></div><div></div></div></div><div><div><div></div><div></div><div></div></div></div><div><div><div></div><div></div><div></div></div></div><div><div><div></div><div></div><div></div></div></div><div><div><div></div><div></div><div></div></div></div><div><div><div></div><div></div><div></div></div></div><div><div><div></div><div></div><div></div></div></div><div><div><div></div><div></div><div></div></div></div><div><div><div></div><div></div><div></div></div></div><div><div><div></div><div></div><div></div></div></div><div><div><div></div><div></div><div></div></div></div><div><div><div></div><div></div><div></div></div></div><div><div><div></div><div></div><div></div></div></div><div><div><div></div><div></div><div></div></div></div><div><div><div></div><div></div><div></div></div></div><div><div><div></div><div></div><div></div></div></div><div><div><div></div><div></div><div></div></div></div><div><div><div></div><div></div><div></div></div></div><div><div><div></div><div></div><div></div></div></div><div><div><div></div><div></div><div></div></div></div><div><div><div></div><div></div><div></div></div></div><div><div><div></div><div></div><div></div></div></div><div><div><div></div><div></div><div></div></div></div><div><div><div></div><div></div><div></div></div></div><div><div><div></div><div></div><div></div></div></div><div><div><div></div><div></div><div></div></div></div><div><div><div></div><div></div><div></div></div></div><div><div><div></div><div></div><div></div></div></div><div><div><div></div><div></div><div></div></div></div><div><div><div></div><div></div><div></div></div></div><div><div><div></div><div></div><div></div></div></div><div><div><div></div><div></div><div></div></div></div><div><div><div></div><div></div><div></div></div></div><div><div><div></div><div></div><div></div></div></div><div><div><div></div><div></div><div></div></div></div><div><div><div></div><div></div><div></div></div></div><div><div><div></div><div></div><div></div></div></div><div><div><div></div><div></div><div></div></div></div><div><div><div></div><div></div><div></div></div></div><div><div><div></div><div></div><div></div></div></div><div><div><div></div><div></div><div></div></div></div><div><div><div></div><div></div><div></div></div></div><div><div><div></div><div></div><div></div></div></div><div><div><div></div><div></div><div></div></div></div><div><div><div></div><div></div><div></div></div></div><div><div><div></div><div></div><div></div></div></div><div><div><div></div><div></div><div></div></div></div><div><div><div></div><div></div><div></div></div></div><div><div><div></div><div></div><div></div></div></div><div><div><div></div><div></div><div></div></div></div><div><div><div></div><div></div><div></div></div></div><div><div><div></div><div></div><div></div></div></div><div><div><div></div><div></div><div></div></div></div><div><div><div></div><div></div><div></div></div></div><div><div><div></div><div></div><div></div></div></div><div><div><div></div><div></div><div></div></div></div><div><div><div></div><div></div><div></div></div></div><div><div><div></div><div></div><div></div></div></div><div><div><div></div><div></div><div></div></div></div><div><div><div></div><div></div><div></div></div></div><div><div><div></div><div></div><div></div></div></div><div><div><div></div><div></div><div></div></div></div><div><div><div></div><div></div><div></div></div></div><div><div><div></div><div></div><div></div></div></div><div><div><div></div><div></div><div></div></div></div><div><div><div></div><div></div><div></div></div></div><div><div><div></div><div></div><div></div></div></div><div><div><div></div><div></div><div></div></div></div><div><div><div></div><div></div><div></div></div></div><div><div><div></div><div></div><div></div></div></div><div><div><div></div><div></div><div></div></div></div><div><div><div></div><div></div><div></div></div></div><div><div><div></div><div></div><div></div></div></div><div><div><div></div><div></div><div></div></div></div><div><div><div></div><div></div><div></div></div></div><div><div><div></div><div></div><div></div></div></div><div><div><div></div><div></div><div></div></div></div><div><div><div></div><div></div><div></div></div></div><div><div><div></div><div></div><div></div></div></div><div><div><div></div><div></div><div></div></div></div><div><div><div></div><div></div><div></div></div></div><div><div><div></div><div></div><div></div></div></div><div><div><div></div><div></div><div></div></div></div><div><div><div></div><div></div><div></div></div></div><div><div><div></div><div></div><div></div></div></div><div><div><div></div><div></div><div></div></div></div><div><div><div></div><div></div><div></div></div></div><div><div><div></div><div></div><div></div></div></div><div><div><div></div><div></div><div></div></div></div><div><div><div></div><div></div><div></div></div></div><div><div><div></div><div></div><div></div></div></div><div><div><div></div><div></div><div></div></div></div><div><div><div></div><div></div><div></div></div></div><div><div><div></div><div></div><div></div></div></div><div><div><div></div><div></div><div></div></div></div><div><div><div></div><div></div><div></div></div></div><div><div><div></div><div></div><div></div></div></div><div><div><div></div><div></div><div></div></div></div><div><div><div></div><div></div><div></div></div></div><div><div><div></div><div></div><div></div></div></div><div><div><div></div><div></div><div></div></div></div><div><div><div></div><div></div><div></div></div></div><div><div><div></div><div></div><div></div></div></div><div><div><div></div><div></div><div></div></div></div><div><div><div></div><div></div><div></div></div></div><div><div><div></div><div></div><div></div></div></div><div><div><div></div><div></div><div></div></div></div><div><div><div></div><div></div><div></div></div></div><div><div><div></div><div></div><div></div></div></div><div><div><div></div><div></div><div></div></div></div><div><div><div></div><div></div><div></div></div></div><div><div><div></div><div></div><div></div></div></div><div><div><div></div><div></div><div></div></div></div><div><div><div></div><div></div><div></div></div></div><div><div><div></div><div></div><div></div></div></div><div><div><div></div><div></div><div></div></div></div><div><div><div></div><div></div><div></div></div></div><div><div><div></div><div></div><div></div></div></div><div><div><div></div><div></div><div></div></div></div><div><div><div></div><div></div><div></div></div></div><div><div><div></div><div></div><div></div></div></div><div><div><div></div><div></div><div></div></div></div><div><div><div></div><div></div><div></div></div></div><div><div><div></div><div></div><div></div></div></div><div><div><div></div><div></div><div></div></div></div><div><div><div></div><div></div><div></div></div></div><div><div><div></div><div></div><div></div></div></div><div><div><div></div><div></div><div></div></div></div><div><div><div></div><div></div><div></div></div></div><div><div><div></div><div></div><div></div></div></div><div><div><div></div><div></div><div></div></div></div><div><div><div></div><div></div><div></div></div></div><div><div><div></div><div></div><div></div></div></div><div><div><div></div><div></div><div></div></div></div><div><div><div></div><div></div><div></div></div></div><div><div><div></div><div></div><div></div></div></div><div><div><div></div><div></div><div></div></div></div><div><div><div></div><div></div><div></div></div></div><div><div><div></div><div></div><div></div></div></div><div><div><div></div><div></div><div></div></div></div><div><div><div></div><div></div><div></div></div></div><div><div><div></div><div></div><div></div></div></div><div><div><div></div><div></div><div></div></div></div><div><div><div></div><div></div><div></div></div></div><div><div><div></div><div></div><div></div></div></div><div><div><div></div><div></div><div></div></div></div><div><div><div></div><div></div><div></div></div></div><div><div><div></div><div></div><div></div></div></div><div><div><div></div><div></div><div></div></div></div><div><div><div></div><div></div><div></div></div></div><div><div><div></div><div></div><div></div></div></div><div><div><div></div><div></div><div></div></div></div><div><div><div></div><div></div><div></div></div></div><div><div><div></div><div></div><div></div></div></div><div><div><div></div><div></div><div></div></div></div><div><div><div></div><div></div><div></div></div></div><div><div><div></div><div></div><div></div></div></div></div>	
--------------------------------------------------------------------------------------------------------------------------------------------------------------------------------------------------------------------------------------------------------------------------------------------------------------------------------------------------------------------------------------------------------------------------------------------------------------------------------------------------------------------------------------------------------------------------------------------------------------------------------------------------------------------------------------------------------------------------------------------------------------------------------------------------------------------------------------------------------------------------------------------------------------------------------------------------------------------------------------------------------------------------------------------------------------------------------------------------------------------------------------------------------------------------------------------------------------------------------------------------------------------------------------------------------------------------------------------------------------------------------------------------------------------------------------------------------------------------------------------------------------------------------------------------------------------------------------------------------------------------------------------------------------------------------------------------------------------------------------------------------------------------------------------------------------------------------------------------------------------------------------------------------------------------------------------------------------------------------------------------------------------------------------------------------------------------------------------------------------------------------------------------------------------------------------------------------------------------------------------------------------------------------------------------------------------------------------------------------------------------------------------------------------------------------------------------------------------------------------------------------------------------------------------------------------------------------------------------------------------------------------------------------------------------------------------------------------------------------------------------------------------------------------------------------------------------------------------------------------------------------------------------------------------------------------------------------------------------------------------------------------------------------------------------------------------------------------------------------------------------------------------------------------------------------------------------------------------------------------------------------------------------------------------------------------------------------------------------------------------------------------------------------------------------------------------------------------------------------------------------------------------------------------------------------------------------------------------------------------------------------------------------------------------------------------------------------------------------------------------------------------------------------------------------------------------------------------------------------------------------------------------------------------------------------------------------------------------------------------------------------------------------------------------------------------------------------------------------------------------------------------------------------------------------------------------------------------------------------------------------------------------------------------------------------------------------------------------------------------------------------------------------------------------------------------------------------------------------------------------------------------------------------------------------------------------------------------------------------------------------------------------------------------------------------------------------------------------------------------------------------------------------------------------------------------------------------------------------------------------------------------------------------------------------------------------------------------------------------------------------------------------------------------------------------------------------------------------------------------------------------------------------------------------------------------------------------------------------------------------------------------------------------------------------------------------------------------------------------------------------------------------------------------------------------------------------------------------------------------------------------------------------------------------------------------------------------------------------------------------------------------------------------------------------------------------------------------------------------------------------------------------------------------------------------------------------------------------------------------------------------------------------------------------------------------------------------------------------------------------------------------------------------------------------------------------------------------------------------------------------------------------------------------------------------------------------------------------------------------------------------------------------------------------------------------------------------------------------------------------------------------------------------------------------------------------------------------------------------------------------------------------------------------------------------------------------------------------------------------------------------------------------------------------------------------------------------------------------------------------------------------------------------------------------------------------------------------------------------------------------------------------------------------------------------------------------------------------------------------------------------------------------------------------------------------------------------------------------------------------------------------------------------------------------------------------------------------------------------------------------------------------------------------------------------------------------------------------------------------------------------------------------------------------------------------------------------------------------------------------------------------------------------------------------------------------------------------------------------------------------------------------------------------------------------------------------------------------------------------------------------------------------------------------------------------------------------------------------------------------------------------------------------------------------------------------------------------------------------------------------------------------------------------------------------------------------------------------------------------------------------------------------------------------------------------------------------------------------------------------------------------------------------------------------------------------------------------------------------------------------------------------------------------------------------------------------------------------------------------------------------------------------------------------------------------------------------------------------------------------------------------------------------------------------------------------------------------------------------------------------------------------------------------------------------------------------------------------------------------------------------------------------------------------------------------------------------------------------------------------------------------------------------------------------------------------------------------------------------------------------------------------------------------------------------------------------------------------------------------------------------------------------------------------------------------------------------------------------------------------------------------------------------------------------------------------------------------------------------------------------------------------------------------------------------------------------------------------------------------------------------------------------------------------------------------------------------------------------------------------------------------------------------------------------------------------------------------------------------------------------------------------------------------------------------------------------------------------------------------------------------------------------------------------------------------------------------------------------------------------------------------------------------------------------------------------------------------------------------------------------------------------------------------------------------------------------------------------------------------------------------------------------------------------------------------------------------------------------------------------------------------------------------------------------------------------------------------------------------------------------------------------------------------------------------------------------------------------------------------------------------------------------------------------------------------------------------------------------------------------------------------------------------------------------------------------------------------------------------------------------------------------------------------------------------------------------------------------------------------------------------------------------------------------------------------------------------------------------------------------------------------------------------------------------------------------------------------------------------------------------------------------------------------------------------------------------------------------------------------------------------------------------------------------------------------------------------------------------------------------------------------------------------------------------------------------------------------------------------------------------------------------------------------------------------------------------------------------------------------------------------------------------------------------------------------------------------------------------------------------------------------------------------------------------------------------------------------------------------------------------------------------------------------------------------------------------------------------------------------------------------------------------------------------------------------------------------------------------------------------------------------------------------------------------------------------------------------------------------------------------------------------------------------------------------------------------------------------------------------------------------------------------------------------------------------------------------------------------------------------------------------------------------------------------------------------------------------------------------------------------------------------------------------------------------------------------------------------------------------------------------------------------------------------------------------------------------------------------------------------------------------------------------------------------------------------------------------------------------------------------------------------------------------------------------------------------------------------------------------------------------------------------------------------------------------------------------------------------------------------------------------------------------------------------------------------------------------------------------------------------------------------------------------------------------------------------------------------------------------------------	--

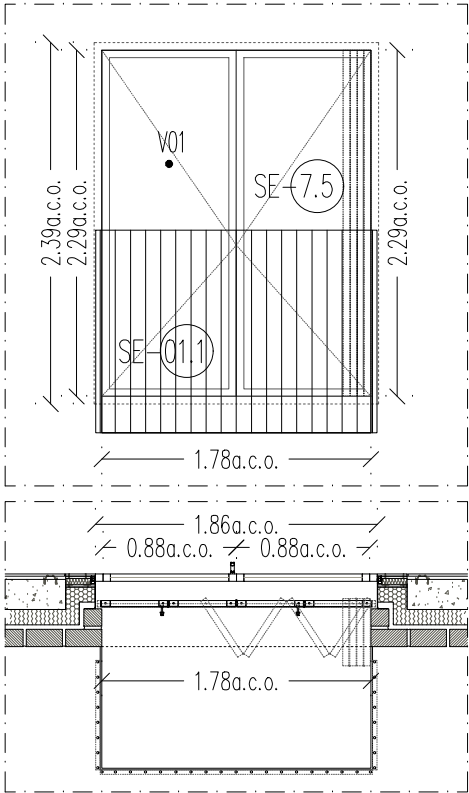

TIPUS A01.1 N° UDS. 62
FINESTRA TIPUS BALCÓ
Fusteria d'alumini tipus COR 60 Fulla oculta RPT de Cortizo o equivalent, anoditzat mate; mesures totals 186x239 cm. Composada per dues fulles abatibles de mesures 88x229 cm i col·locada sobre premarc d'acer galvanitzat; marc inferior enrasat i vidre amb càmera 6/12/6+4(2A). U=1,7 W/m2K; Fs = 54%; Rw=41 dB,

TIPUS A01.2 N° UDS. 48
FINESTRA TIPUS BALCÓ – P3 a P6
Idem tipus A01.1. Mesures totals 189x239 cm.

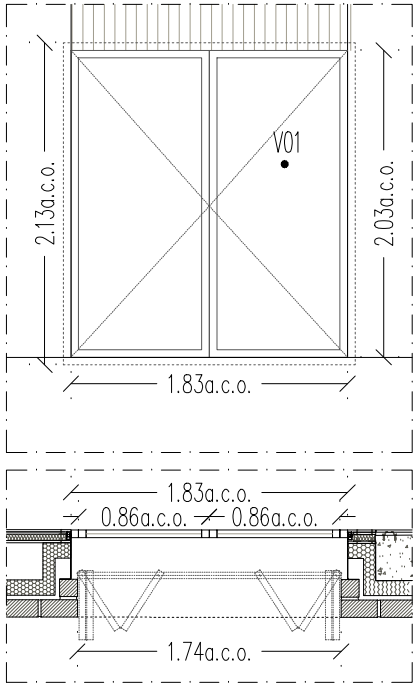

TIPUS A04.1 N° UDS. 2
FINESTRA TIPUS JARDÍ TERAP.
QUIRHORT – P4 i P5
Fusteria d'alumini tipus COR 60 Fulla oculta RPT de Cortizo o equivalent, anoditzat mate, mesures totals 183x213 cm. Composada per dues fulles abatibles de mesures 86x203 cm, i col·locada sobre premarc d'acer galvanitzat; marc inferior enrasat i vidre amb càmera 6/12/6+4(2A). U=1,7 W/m2K; Fs = 54%; Rw=41 dB,

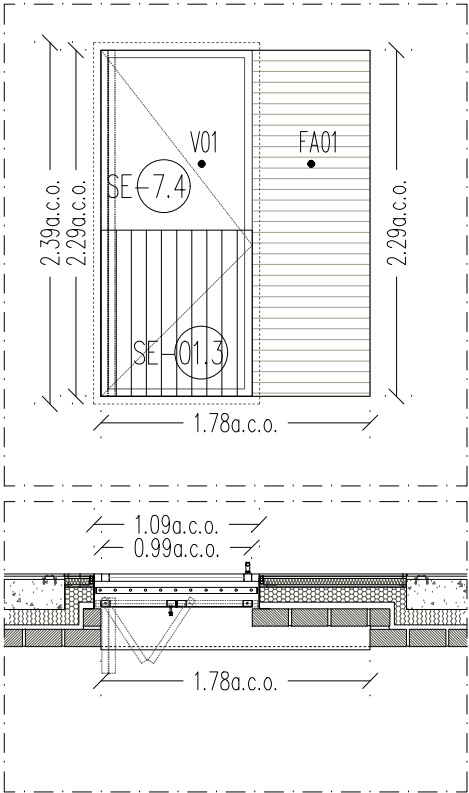

TIPUS A02 N° UDS. 50
FINESTRA TIPUS HABITACIÓ
Fusteria d'alumini tipus COR 60 Fulla oculta RPT de Cortizo o equivalent, anoditzat mate; mesures totals 109x239 cm. Composada per una fulla abatible de mesures 99x229 cm i col·locada sobre premarc d'acer galvanitzat; marc inferior enrasat i vidre amb càmera 6/12/6+4(2A). U=1,7 W/m2K; Fs = 54%; Rw=41 dB,

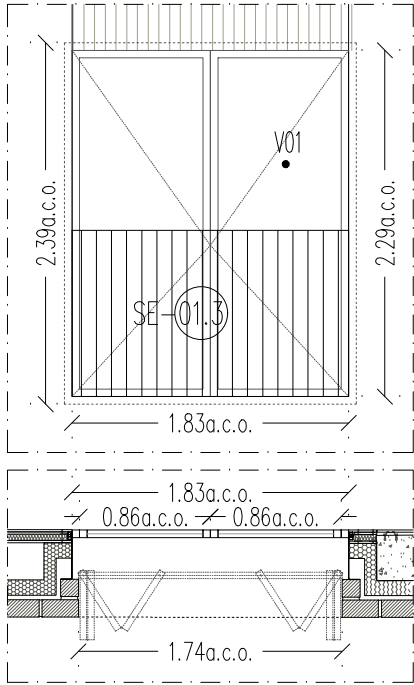

TIPUS A04.2 N° UDS. 1
FINESTRA TIPUS JARDÍ TERAP.
QUIRHORT – P4 i P5
Fusteria d'alumini tipus COR 60 Fulla oculta RPT de Cortizo o equivalent, anoditzat mate, mesures totals 183x239 cm. Composada per dues fulles abatibles de mesures 86x229 cm, i col·locada sobre premarc d'acer galvanitzat; marc inferior enrasat i vidre amb càmera 6/12/6+4(2A). U=1,7 W/m2K; Fs = 54%; Rw=41 dB,

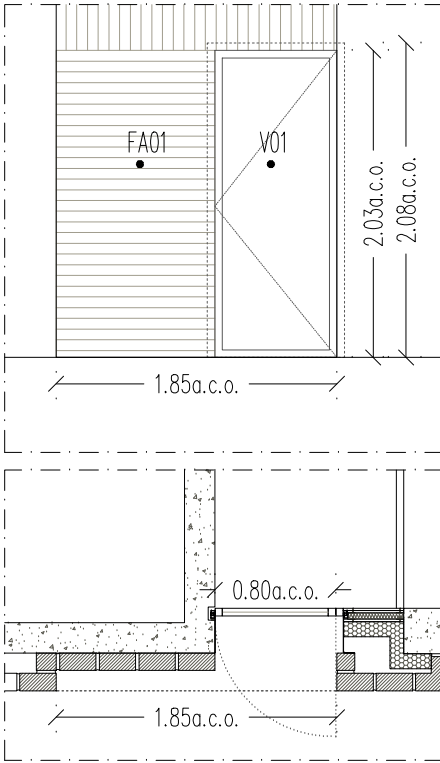

TIPUS A05 N° UDS. 4
PORTA TIPUS COBERTA ESTENEDORS
P5 i P6
Fusteria d'alumini tipus COR 60 Fulla oculta RPT de Cortizo o equivalent, anoditzat mate, mesures totals 90x208 cm. Composada per una fulla abatible de mesures 80x203 cm, i col·locada sobre premarc d'acer galvanitzat; marc inferior enrasat i vidre amb càmera 6/12/6+4(2A).U=1,7 W/m2K; Fs = 54%; Rw=41 dB

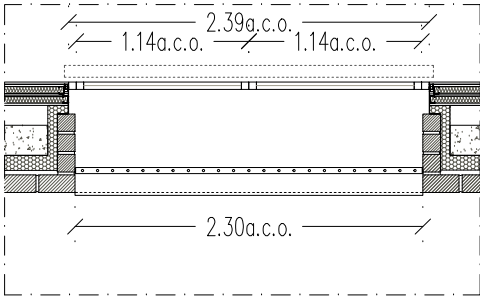
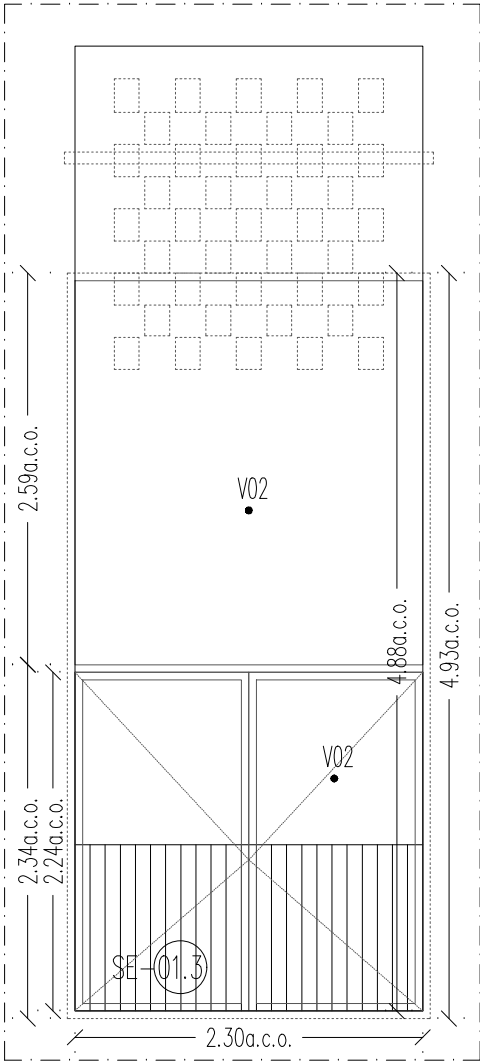

TIPUS A03.1 N° UDS. 2
FINESTRA TIPUS DOBLE ESPAI
P5 i P6
Fusteria d'alumini tipus COR 60 Fulla oculta RPT de Cortizo o equivalent, anoditzat mate, mesures totals 239x493 cm. Composada per un full superior fixe de mesures 239x259 cm, i dues fulles abatibles de mesures 114x224 cm, i col·locada sobre premarc d'acer galvanitzat; marc inferior enrasat i vidre amb càmera 8/10/6+4(2A). U=1,5W/m2K; Fs=33%; Rw=42dB.
Incorpora screen interior ancorat al forjat.

NOTA: TOTES LES FUSTERIES EXTERIORS TINDRAN BANDES D'ESTANQUEÏTAT ENTRE OBRA I PREMARC I ENTRE PREMARC I LA FUSTERIA

NOTA: TOTES LES FUSTERIES DE FAÇANA D'HABITATGES I UC INCORPOREN AIREJADOR HIGROREGULABLE DEL SISTEMA DE VENTILACIÓ INTEGRAT EN EL MARC DE LA FUSTERIA.



forats ventilació

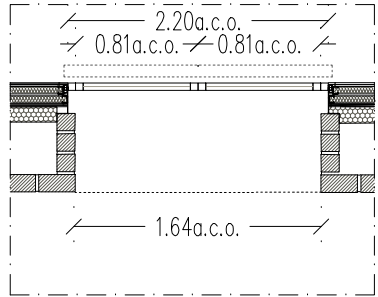
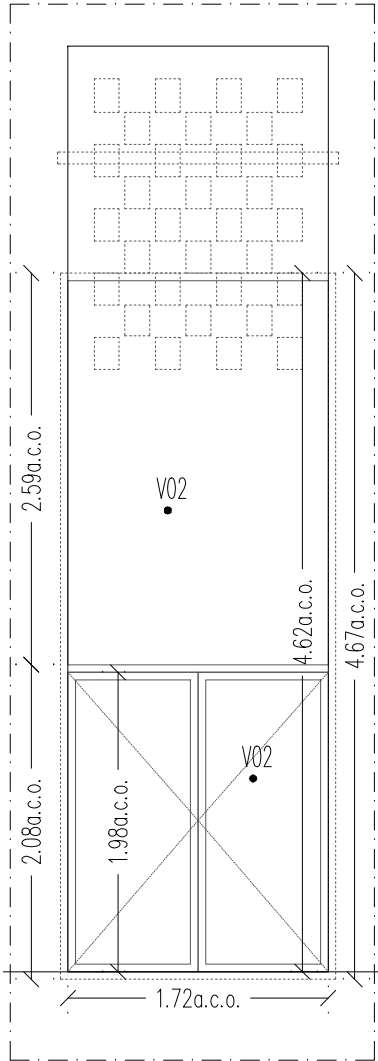

TIPUS A03.2 N° UDS. 1
FINESTRA TIPUS DOBLE ESPAI
QUIRHORT – P5 i P6
Fusteria d'alumini tipus COR 60 Fulla oculta RPT de Cortizo o equivalent, anoditzat mate, mesures totals 172x467 cm. Composada per un full superior fixe de mesures 172x259 cm, i dues fulles abatibles de mesures 81x198 cm, i col·locada sobre premarc d'acer galvanitzat; marc inferior enrasat i vidre amb càmera 8/10/6+4(2A) U=1,5W/m2K; Fs=33%; Rw=42dB.
Incorpora screen interior ancorat al forjat.

V01 Vidre baix emissiu compostat per vidre exterior incolor de 6 mm, tipus ARIPLAK SuperE o equivalent en cara 2, càmera d'aire de 12 mm i vidre interior laminat incolor de 6+4 mm amb doble butiral acústic.
U=1,7W/m2K; Fs=54%; Rw=41dB.

V02 Vidre baix emissiu compostat per vidre exterior incolor de 8 mm, tipus ARIPLAK DAG6132 o equivalent en cara 2, càmera d'aire de 10 mm i vidre interior laminat incolor de 6+4 mm amb doble butiral acústic.
U=1,5W/m2K; Fs=33%; Rw=42dB.

V03 Vidre baix emissiu compostat per vidre exterior incolor de 6 mm, tipus ARIPLAK SuperE o equivalent en cara 2, càmera d'aire de 12 mm i vidre interior laminat incolor de 4+4 mm amb butiral acústic.
U=1,7W/m2K; Fs=55%; Rw=37dB.

NOTA: S'inclou mestrejament de claus dels habitatges i vestíbuls. Les fusteries practicables d'espais comuns incorporen tancament de seguretat i manetes extraïbles d'alumini.

Institut Municipal de l'Habitatge i Rehabilitació		Ajuntament de Barcelona		
Projecte PROJECTE MODIFICAT CONSTRUCCIÓ DE 83 HABITATGES DOTACIONALS PER A GENT GRAN, UT. DE CONVIVÈNCIA I EQUIPAMENTS PEL BARRI A L'ESPAI QUIRÓ				
Situació AVINGUDA MARE DE DÉU DE MONTSERRAT 5-11 BARCELONA				
Plànol CRITERIS FUSTERIA ALUMINI I				
Escala A3 1/50 A1 1/25		Nº DGA 8.01		
Data MAIG 2025		Nº IMHAB 035/17		
l'Arquitecte ESPINET/UBACH ARQUITECTES I ASSOCIATS SLP PAU BAJET I MARIA GIRAMÉ, UTE				
El Contractista				
El IMHAB				

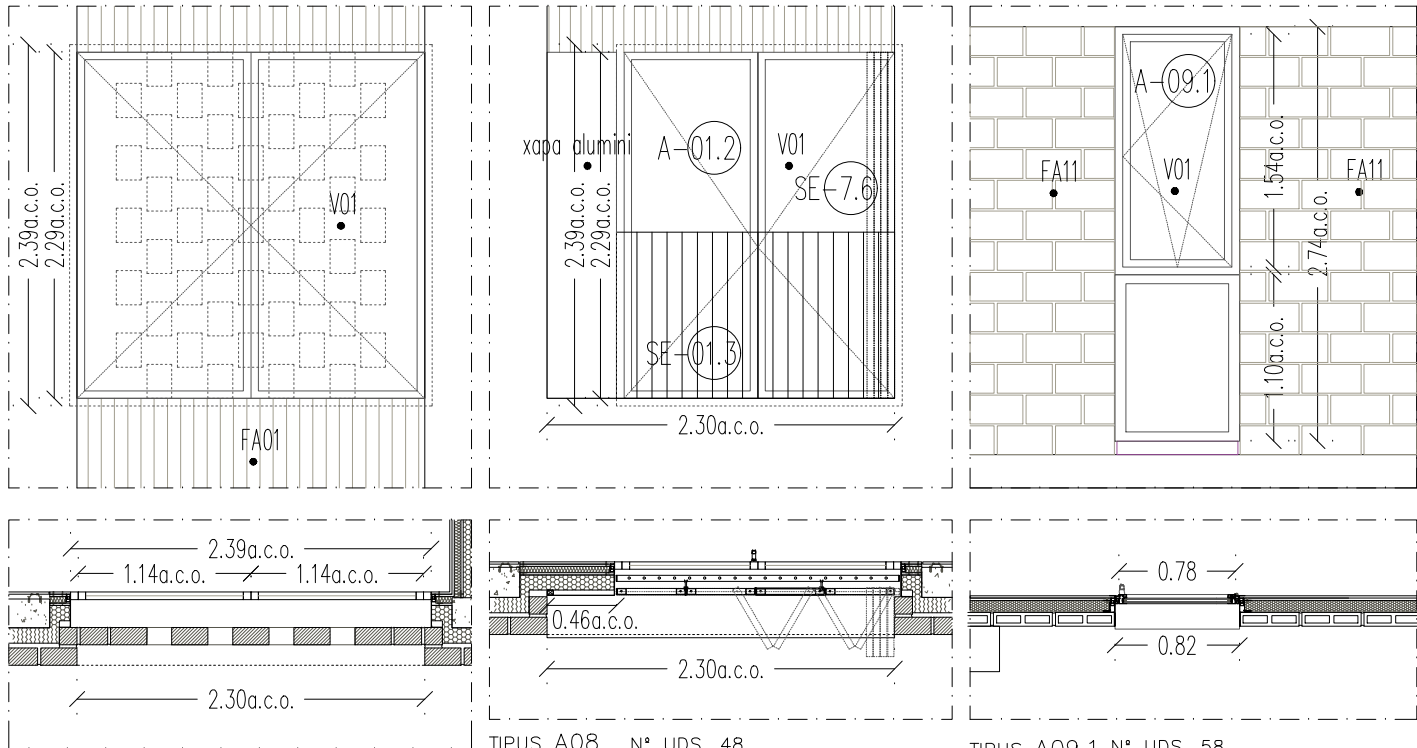

TIPUS A07.1 N° UDS. 2
FINESTRA SALA POLIVALENT HAB.
Fusteria d'alumini tipus COR 60 Fulla oculta RPT de Cortizo o equivalent, acabat anoditzat plata mate; mesures totals 239x239 cm. Composada per dues fulles abatibles de mesures 114x229 cm, i col·locada sobre premarc d'acer galvanitzat; marc inferior enrasat i vidre amb càmara 6/12/6+4(2A).

TIPUS A07.2 N° UDS. 2
FINESTRA SALA QUIRHORT.
Idem tipus A07.1. Mesures totals 239x213 cm.

TIPUS A08 N° UDS. 48
XAPA TIPUS DOBLE FORAT P4-P6
Revestiment exterior de xapa d'alumini, acabat anoditzat plata mate, fixada sobre subestructura perimetral d'acer galvanitzat. Mesures totals 49x229 cm.

TIPUS A09.1 N° UDS. 58
FINESTRA TIPUS HABITACIÓ PATIS
Fusteria d'alumini tipus COR 70 CC16. Composada per una fulla inferior fixa de mesures 78x110 cm i una fulla oscil·lobatent de 78x146 cm; ambdues de fulla oculta RPT de CORTIZO o equivalent, color NCS S 3020-G70Y; doble vidre baix emissiu amb càmara 6/12/6+4(2A) i trencament de pont tèrmic. Mesures totals 78x266 cm.

TIPUS A09.2 N° UDS. 2
FINESTRA TIPUS BANY UC
Idem tipus A09.1. Composada per una fulla inferior fixa de mesures 78x110 cm i una fulla oscil·lobatent de 78x157 cm; vidre amb càmara 6/12/6+4(2A) translúcid a l'àcid. color NCS S 3020-G70Y

TIPUS A09.3 N° UDS. 4
FINESTRA TIPUS HABITACIÓ JARDINERA
Idem tipus A09.1. Mesures totals 78x243 cm.

NOTA: TOTES LES FUSTERIES DE FAÇANA D'HABITATGES I UC INCORPOREN AIREJADOR HIGROREGULABLE DEL SISTEMA DE VENTILACIÓ INTEGRAT EN EL MARC DE LA FUSTERIA.

NOTA: TOTES LES FUSTERIES TINDRAN EXTERIORS BANDES D'ESTANQUEÏTAT ENTRE OBRA I PREMARC I ENTRE PREMARC I LA FUSTERIA

V01 Vidre baix emissiu compost per vidre exterior incolor de 6 mm, tipus ARIPLAK SuperE o equivalent en cara 2, càmara d'aire de 12 mm i vidre interior laminat incolor de 6+4 mm amb doble butiral acústic. U=1,7W/m2K; Fs=54%; Rw=41dB.

V02 Vidre baix emissiu compost per vidre exterior incolor de 8 mm, tipus ARIPLAK DAG6132 o equivalent en cara 2, càmara d'aire de 10 mm i vidre interior laminat incolor de 6+4 mm amb doble butiral acústic. U=1,5W/m2K; Fs=33%; Rw=42dB.

V03 Vidre baix emissiu compost per vidre exterior incolor de 6 mm, tipus ARIPLAK SuperE o equivalent en cara 2, càmara d'aire de 12 mm i vidre interior laminat incolor de 4+4 mm amb butiral acústic. U=1,7W/m2K; Fs=55%; Rw=37dB.

NOTA: S'inclou mestrejament de claus dels habitatges i vestíbuls. Les fusteries practicables d'espais comuns incorporen tancament de seguretat i manetes extraïbles d'alumini.

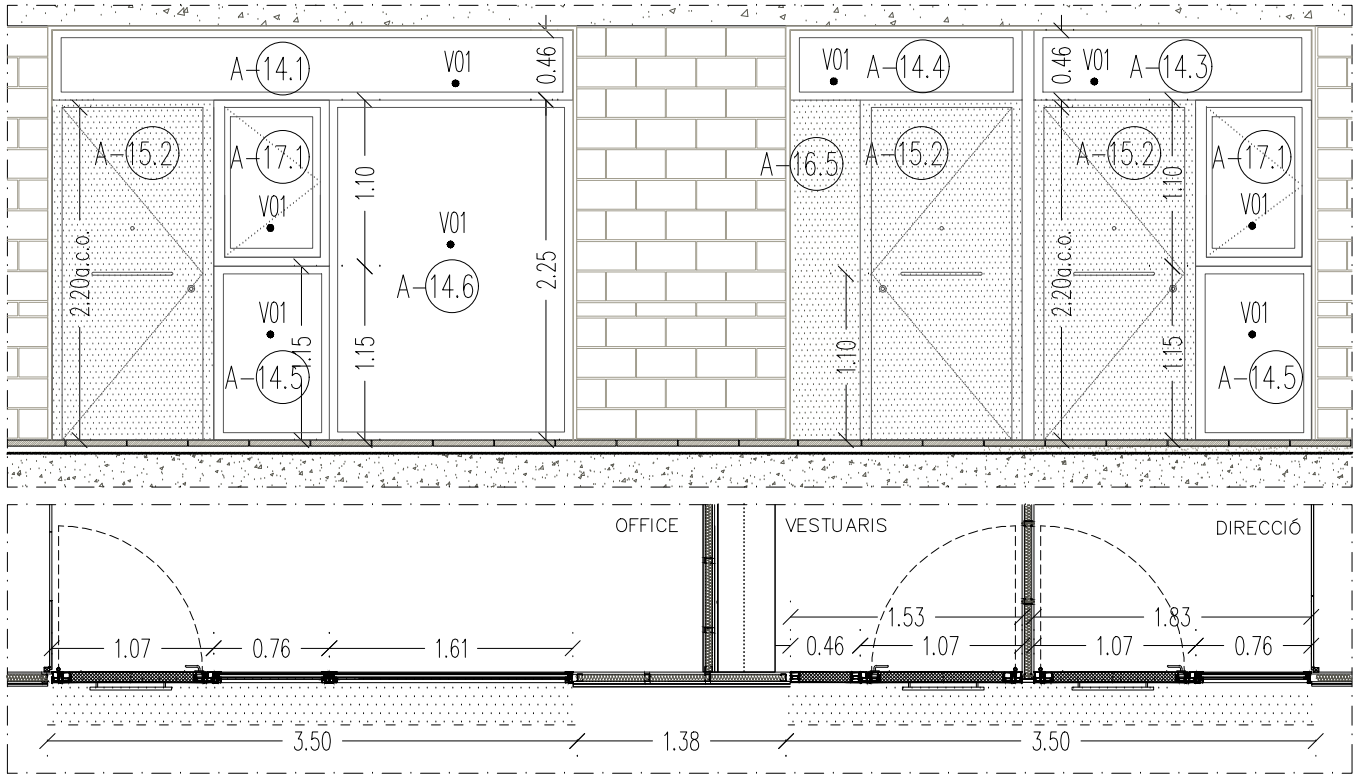

TIPUS A14.1 N° UDS. 58
FINESTRA HABITATGES + OFFICE HABITATGES - P1

Fusteria d'alumini tipus Millenium PLUS 70 de Cortizo. Mesures totals 343x46cm. Composada per una fulla fixa i col·locada sobre premarc d'acer galvanitzat; vidre translúcid amb càmara 6/12/6+4(2A). Una sola fulla de 70cm amb acabat lacat color NCS S 3020-G70Y.

TIPUS A14.3 N° UDS. 1
FINESTRA OFFICE + DIRECCIÓ HABITATGES - P1
Idem tipus A14.1 Mesures totals 183x46 cm.

TIPUS A14.4 N° UDS. 1
FINESTRA VESTUARIS HABITATGES - P1
Idem tipus A14.1. Mesures totals 153x46 cm.

TIPUS A14.5 N° UDS. 2
FINESTRA DIRECCIÓ HABITATGES - P1
Idem tipus A14.1. Mesures totals 115x76 cm.

TIPUS A.14.6 N° UDS. 1
FINESTRA OFFICE HABITATGES - P1
Idem tipus 14.1. Mesures totals 161x225 cm.

TIPUS A15.2 N° UDS. 3
PORTA OFFICE + VESTUARIS + DIRECCIÓ P1

Porta tipus Millenium PLUS 70 de Cortizo panelada. Mesures de forat 107x225 cm. Compost per una fulla practicable de 70 mm i mesures 93x220 cm; pany de cop i manetes d'acer inoxidable a ambdues cares. color NCS S 3020-G70Y.

TIPUS A15.3 N° UDS. 3
PORTA SALA DE NETETJA - P1,P4

Idem tipus A15.2. Mesures de forat 85x225 cm.

TIPUS A16.5 N° UDS. 1
FIXE VESTUARIS
Tancament d'alumini opac tipus Millenium PLUS 70 de Cortizo situat sobre P-02. Dimensions de 46x225cm. Una sola fulla de 7cm amb acabat lacat color NCS S 3020-G70Y.

TIPUS A17.1 N° UDS. 2
FINESTRA OFFICE + DIRECCIÓ HABITATGES - P1

Fusteria d'alumini tipus COR 70 CC16. Composada per una fulla batent de 76x110 cm. de fulla oculta RPT de CORTIZO o equivalent, acabat lacat color NCS S 3020-G70Y; doble vidre baix emissiu amb càmara 6/12/6+4(2A) i trencament de pont tèrmic.

Institut Municipal de l'Habitatge i Rehabilitació		Ajuntament de Barcelona		
Projecte PROJECTE MODIFICAT CONSTRUCCIÓ DE 83 HABITATGES DOTACIONALS PER A GENT GRAN, UT. DE CONVIVÈNCIA I EQUIPAMENTS PEL BARRI A L'ESPAI QUIRÓ				
Situació AVINGUDA MARE DE DÉU DE MONTSERRAT 5-11 BARCELONA				
Plànol CRITERIS FUSTERIA ALUMINI II				
Escala A3 1/50 A1 1/25		Nº DGA 8.02		
Data MAIG 2025		Nº IMHAB 035/17		
l'Arquitecte ESPINET/UBACH ARQUITECTES I ASSOCIATS SLP PAU BAJET I MARIA GIRAMÉ, UTE				
El Contractista				
El IMHAB				

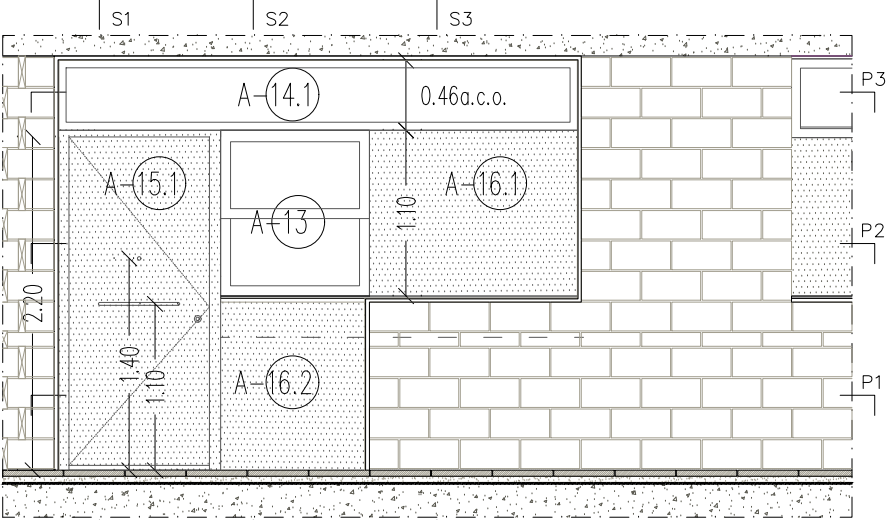
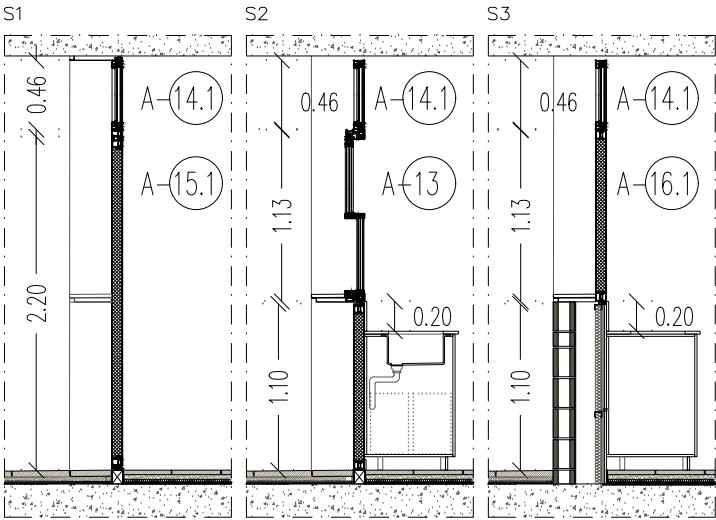

TIPUS A13 N°7UDS. 57

FINESTRA TIPUS CUINA

Fusteria d'alumini en guillotina dues fulles de 100x58. Dimensions del forat 110x100cm. Composada per doble vidre baix emissiu amb càmera 6/12/6+4(2A) i trencament de pont tèrmic. Acabat lacat color NCS S 3020–G70Y.

TIPUS A15.1 N° UDS. 83
PORTA HABITATGES + OFFICE +
VESTUARIS + DIRECCIO P1

Porta tipus Millenium PLUS 70 de Cortizo panelada. Mesures de forat 107x225 cm. Composit per una fulla practicable de 70 mm i mesures 93x220 cm; guillotina inferior; pany de cop i manetes d'acer inoxidable a ambdues cares. Acabat lacat color NCS S 3020–G70Y.

TIPUS A16.1 N° UDS. 55

FIXE TIPUS CUINA

Tancament d'alumini opac tipus Millenium PLUS 70 de Cortizo. Dimensions de 110x138cm. Una sola fulla de 70cm amb acabat lacat color NCS S 3020–G70Y.

TIPUS A16.2 N° UDS. 57

FIXE TIPUS CUINA

Tancament d'alumini opac tipus Millenium PLUS 70 de Cortizo situat sobre P–02. Dimensions de 100x112cm. Una sola fulla de 7cm amb acabat lacat color NCS S 3020–G70Y.

TIPUS A16.4 N° UDS. 26

FIXE HABITATGES FINAL PASERA

Tancament d'alumini opac tipus Millenium PLUS 70 de Cortizo situat sobre P–02. Dimensions de 46x107cm. Una sola fulla de 7cm amb acabat lacat color NCS S 3020–G70Y.

NOTA: TOTES LES FUSTERIES EXTERIORS TINDRAN BANDES D'ESTANQUEÏTAT ENTRE OBRA I PREMARÇ I ENTRE PREMARÇ I LA FUSTERIA

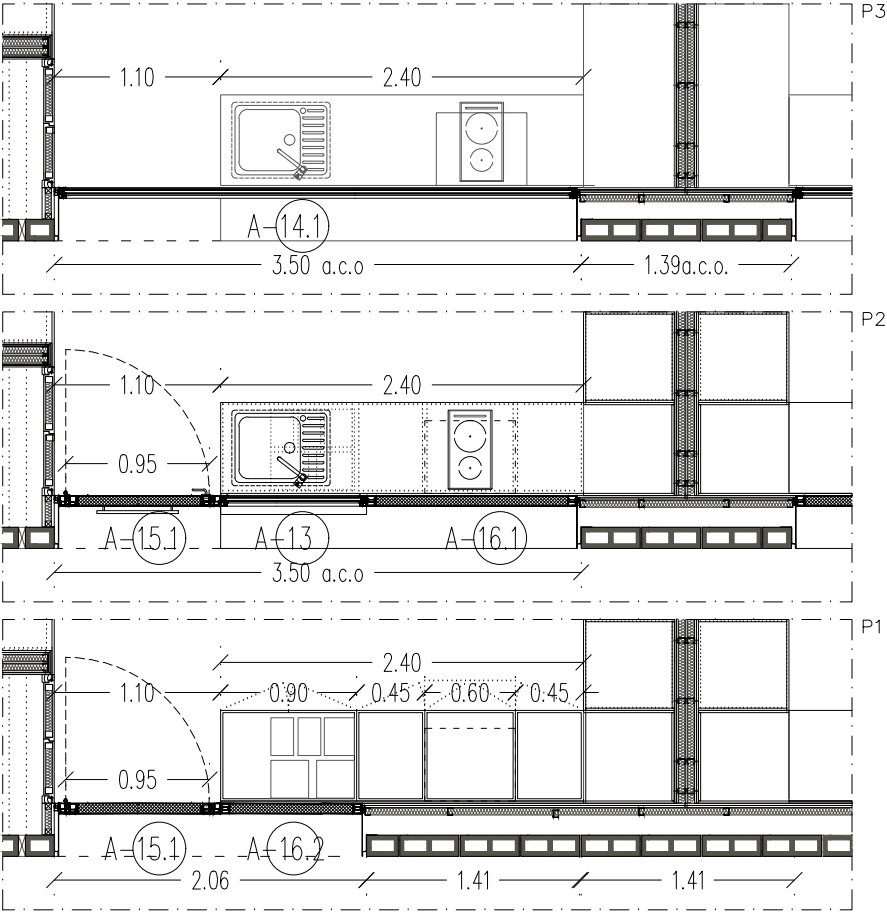

V01 Vidre baix emissiu compost per vidre exterior incolor de 6 mm, tipus ARIPLAK SuperE o equivalent en cara 2, càmera d'aire de 12 mm i vidre interior laminat incolor de 6+4 mm amb doble butiral acústic. U=1,7W/m2K; Fs=54%; Rw=41dB.

V02 Vidre baix emissiu compost per vidre exterior incolor de 8 mm, tipus ARIPLAK DAG6132 o equivalent en cara 2, càmera d'aire de 10 mm i vidre interior laminat incolor de 6+4 mm amb doble butiral acústic. U=1,5W/m2K; Fs=33%; Rw=42dB.

V03 Vidre baix emissiu compost per vidre exterior incolor de 6 mm, tipus ARIPLAK SuperE o equivalent en cara 2, càmera d'aire de 12 mm i vidre interior laminat incolor de 4+4 mm amb butiral acústic. U=1,7W/m2K; Fs=55%; Rw=37dB.

NOTA: S'inclou mestrejament de claus dels habitatges i vestíbuls. Les fusteries practicables d'espais comuns incorporen tancament de seguretat i manetes extraïbles d'alumini.

B Institut Municipal de l'Habitatge i Rehabilitació		Ajuntament de Barcelona	
Projecte PROJECTE MODIFICAT CONSTRUCCIÓ DE 83 HABITATGES DOTACIONALS PER A GENT GRAN. UT. DE CONVIVÈNCIA I EQUIPAMENTS PEL BARRI A L'ESPAI QUIRÓ			
Situació AVINGUDA MARE DE DÉU DE MONTSERRAT 5-11 BARCELONA			
Plànol CRITERIS FUSTERIA ALUMINI III			
Escala A3 1/50 A1 1/25		Nº DGA 8.02b	
Data MAIG 2025		Nº IMHAB 035/17	
l'Arquitecte ESPINET/UBACH ARQUITECTES I ASSOCIATS SLP PAU BAJET i MARIA GIRAMÉ, UTE			
El Contractista			
El IMHAB			

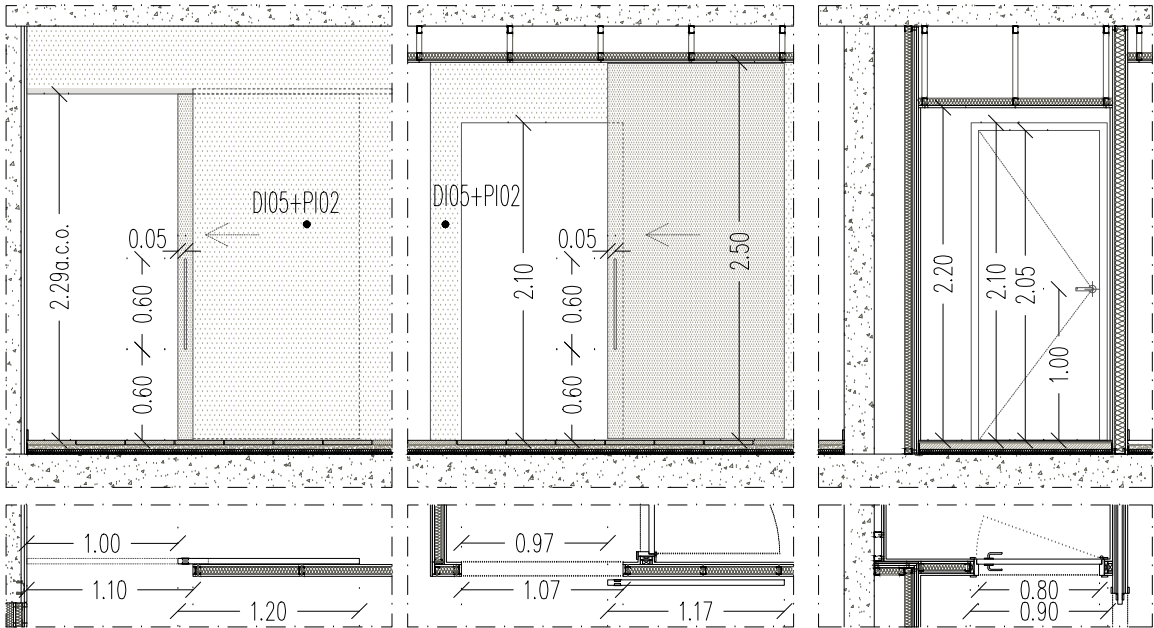

TIPUS P06.2 N° UDS. 57

PORTA TIPUS HABITACIÓ DELS HABITATGES NO PASSANTS

Porta corredissa amb un únic panell de fusta corredís per l'exterior del mur, sempre per dins de l'habitació. Mesures de forat 110x229 cm. Sense guia inferior, amb guia superior Klein, model Lite+ Retrac, instal·lada al sostre, perfil vist d'alumini anodizat Silver. Garantia Klein de 5 anys. Porta: element de fusta MDF lacada, color RAL a definir per la DF, amplada +10cm del forat, gruix de 35mm. Maneta d'acer inoxidable. Envà simple amb doble placa de 15 mm de cartró-guix.

Ventilació utilitzant com a obertura de pas d'aire l'espai entre la porta i el paviment/envams, amb cabal de pas de 8l/s; cal una superfície de pas > 70cm²

TIPUS P06.1 N° UDS. 26

PORTA TIPUS HABITACIÓ DELS HABITATGES PASSANTS

Idem tipus P06.2. Mesures de forat 138x274 cm.

TIPUS P07.1 N° UDS. 79

PORTA TIPUS BANY

Porta corredissa amb un únic panell de fusta corredís per l'exterior del mur, sempre per fora del bany. Mesures de forat 107x210 cm. Sense guia inferior, amb guia superior Klein, model Lite+ Retrac, empotrada al cel ras, oculta, perfil d'alumini anodizat Silver. Garantia Klein de 5 anys. Porta: element de fusta MDF lacada, color RAL a definir per la DF, amplada +10cm del forat, alçada de 250 cm, gruix de 35mm. Maneta d'acer inoxidable. Envà simple amb doble placa de 15 mm de cartró-guix, hidròfug a l'interior del bany.

Ventilació utilitzant com a obertura de pas d'aire l'espai entre la porta i el paviment/envams, amb cabal de pas de 7l/s; cal una superfície de pas > 70cm²

TIPUS P07.2 N° UDS. 12

PORTA TIPUS BANY

Idem tipus P07.1, mesures de forat 100x210 cm.

TIPUS P07.3 N° UDS. 3

PORTA TIPUS BANY – TIPOLOGIA HA3

Idem tipus P07.1, mesures de forat 114x210 cm.

TIPUS P08.1 N° UDS. 79

PORTA TIPUS INTERIOR BANY D'HABITATGE NO ADAPTAT

Element de fusta MDF lacat, incloses tapetes, color RAL a definir per la DF, mesures de forat 90x210 cm. Composit per una fulla massissa practicable de 35 mm i mesures 80x205 cm; 3 frontisses d'acer inoxidable, pany de cop i manetes d'acer inoxidable a ambdues cares. Inclou franquícia de pas d'aire de l'airejador a premarc superior.

TIPUS P28 N°UDS. 3

PORTA TIPUS INTERIOR BANY D'HABITATGE ADAPTAT

Idem tipus P08, a revestir amb HPL per ambdues cares. Mesures de forat 105x210 cm.

TIPUS P08.2 N° UDS. 5

PORTA TIPUS INTERIOR BANY D'HABITATGE ADAPTAT

Element de fusta MDF lacat, incloses tapetes, color RAL a definir per la DF, mesures de forat 90x210 cm. Composit per una fulla massissa corredissa de 35 mm; carcassa d'una fulla per revestir amb doble placa de 15 mm de cartró-guix, amb reixeta anti-esquerdes i travesser superior de lliscament. Inclou franquícia de pas d'aire de l'airejador a premarc superior.

V01 Vidre baix emissiu compost per vidre exterior incolor de 6 mm, tipus ARIPLAK SuperE o equivalent en cara 2, càmera d'aire de 12 mm i vidre interior laminat incolor de 6+4 mm amb doble butiral acústic. U=1,7W/m2K; Fs=54%; Rw=41dB.

V02 Vidre baix emissiu compost per vidre exterior incolor de 8 mm, tipus ARIPLAK DAG6132 o equivalent en cara 2, càmera d'aire de 10 mm i vidre interior laminat incolor de 6+4 mm amb doble butiral acústic. U=1,5W/m2K; Fs=33%; Rw=42dB.

V03 Vidre baix emissiu compost per vidre exterior incolor de 6 mm, tipus ARIPLAK SuperE o equivalent en cara 2, càmera d'aire de 12 mm i vidre interior laminat incolor de 4+4 mm amb butiral acústic. U=1,7W/m2K; Fs=55%; Rw=37dB.

NOTA: S'inclou mestrejament de claus dels habitatges i vestíbuls. Les fusteries practicables d'espais comuns incorporen tancament de seguretat i manetes extraïbles d'alumini.

 Institut Municipal de l'Habitatge i Rehabilitació		Ajuntament de Barcelona	
Projecte PROJECTE MODIFICAT CONSTRUCCIÓ DE 83 HABITATGES DOTACIONALS PER A GENT GRAN, UT. DE CONVIVÈNCIA I EQUIPAMENTS PEL BARRI A L'ESPAI QUIRÓ			
Situació AVINGUDA MARE DE DÉU DE MONTSERRAT 5-11 BARCELONA			
Plànol CRITERIS FUSTERIA FUSTA I			
Escala A3 1/50 A1 1/25		Nº DGA 8.03	
Data MAIG 2025		Nº IMHAB 035/17	
l'Arquitecte ESPINET/UBACH ARQUITECTES I ASSOCIATS SLP PAU BAJET i MARIA GIRAMÉ, UTE			
El Contractista			
El IMHAB			

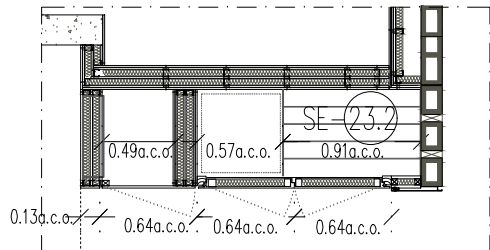
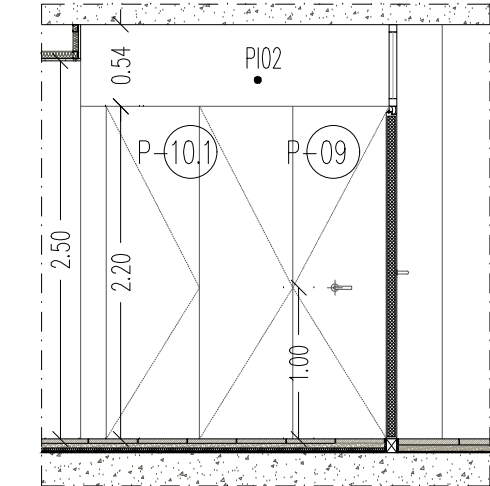

TIPUS P09 N° UDS. 83

PORTA TIPUS ESTENEDOR

Conjunt porta panell sandvitx. Dues Panells Sandvitx de fusta. Tauler exterior Aglomerat Hidròfug amb gruix de 10mm. Nucli Polièstirè extrudit de 40mm. Tauler interior Aglomerat lacat en blanc 9010 amb gruix de 10 mm. Mesures de cada panell 64x220 cm; 3 frontisses d'acer inoxidable, pany de cop i manetes d'acer inoxidable

TIPUS P10.1 N° UDS. 83

PORTA TIPUS ARMARI CUINA

Element de fusta MDF 16mm lacat en blanc 9010. Composat per una fulla abatible de 64x220cm. Frontisses ocultes i tancament tipus "toca-toca".

TIPUS P10.2 N° UDS. 1

PORTA ARMARI DIRECCIÓ HAB.

Ídem tipus P10.1. Mesures totals 195x220 cm. Composada per quatre fulles abatibles de mesures 49x220 cm.

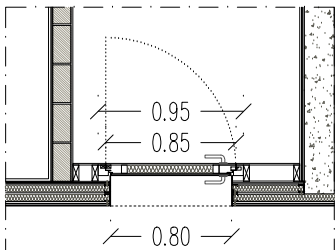
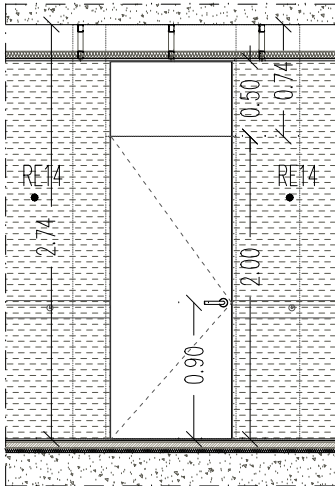

TIPUS P11.1 N° UDS. 14

PORTA TIPUS HAB. UC

Element de fusta MDF a revestir amb HPL per ambdues cares, inclòs marc, color RAL a definir per la DF, mesures de forat 95x274 cm. Composat per una fulla practicable de mesures 85x200 cm amb rivet integrat, i una fulla superior fixa de 85x74 cm; 3 frontisses d'acer inox., pany de seguretat amb clau i manetes d'acer inox. NOTA: Marc de porta integrat en tarjes laterals ax274 cm a.c.o.

TIPUS P11.3 N° UDS. 4

PORTA TIPUS MAGATZEM UC

Ídem tipus P11.1. Mesures de forat 95x205 cm, sense rivet.

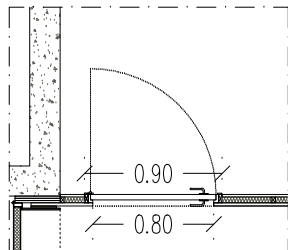
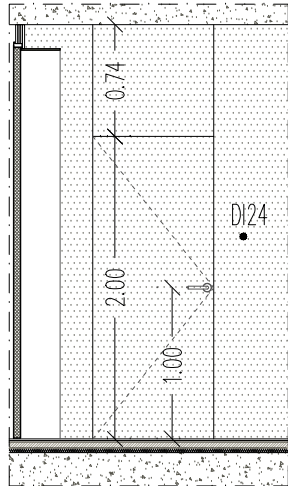

TIPUS P12.1 N° UDS. 2

PORTA TIPUS VESTUARI UC

Element de fusta contraxapada (qualitat B/BB) per a ús exterior tipus Duraply (Garnica) de pollancre o similar, mesures totals 90x205 cm. Composada per una fulla practicable de mesures 80x200 cm; 3 frontisses d'acer inoxidable, pany de cop i clau, i manetes d'acer inoxidable.

TIPUS P12.2 N° UDS. 1

PORTA BUGADERIA UC

Ídem tipus P12.1. Incorpora rivet insonoritzant integrat.

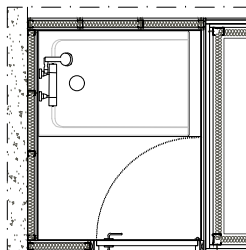
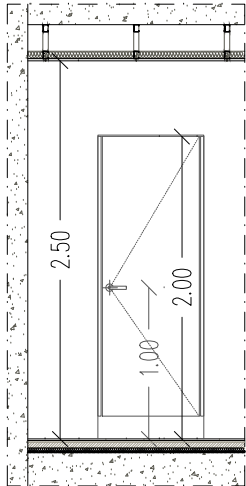

TIPUS P13 N° UDS. 1

PORTA CABINA VEST. UC

Element de fusta a revestir amb panell laminat decoratiu d'alta pressió tipus HPL o equivalent, color i acabat a definir per la DF. Mesures totals 70x200 cm. Tancament de cop amb pestell interior i manetes d'acer inoxidable a ambdues cares.

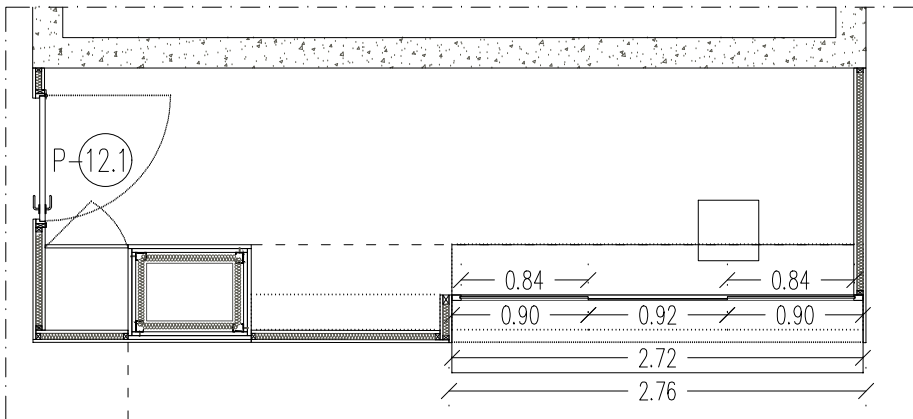
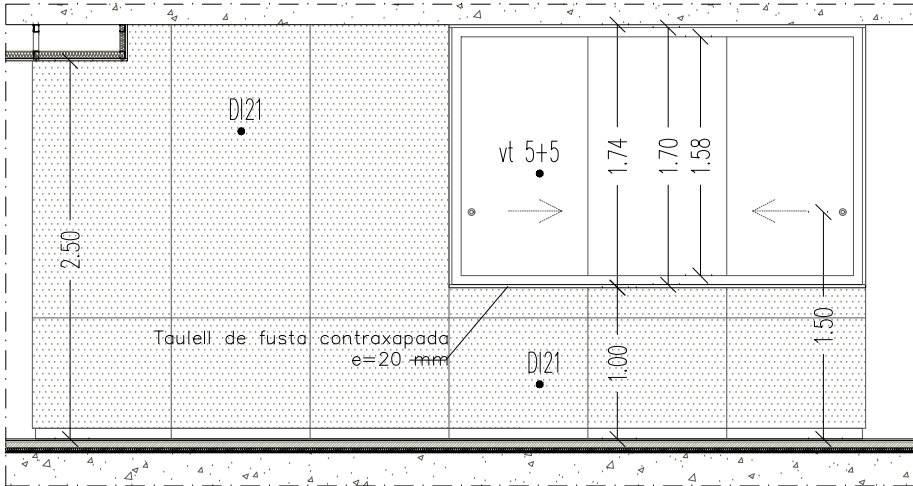

TIPUS P14 N° UDS. 1

FINESTRA CONSERGERIA UC

Tancament de fusta contraxapada per envernissar tipus DI21, format per panellat e=20 mm sobre rastrells i enmarcat de fusta del mateix tipus, mesures de forat 276x174 cm. Fusteria integrada de fusta natural per envernissar, mesures totals 272x170 cm. Composada per dos vidres corredissos de 84x158 cm i un vidre fixe de 92x158 cm; pany del vidre amb clau. VEURE DETALLS EN PLÀNOL DGA 6.28.

NOTA: TOTES LES FUSTERIES EXTERIORS TINDRAN BANDES D'ESTANQUEÏTAT ENTRE OBRA I PREMARC I ENTRE PREMARC I LA FUSTERIA

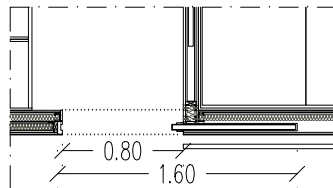
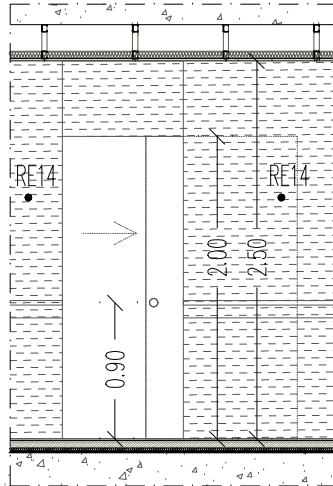

TIPUS P15 N° UDS. 3

PORTA TIPUS PASSADÍS CUINA UC

Element de fusta a revestir amb panell laminat decoratiu d'alta pressió tipus HPL o equivalent, color i acabat a definir per la DF; mesures de forat 80x200 cm. Composat per una fulla massissa corredissa de 35 mm; carcassa d'una fulla per revestir amb doble placa de 15 mm de cartró-guix, amb reixeta anti-esquerdes i travesser superior de lliscament.

V01 Vidre baix emissiu compost per vidre exterior incolor de 6 mm, tipus ARIPLAK SuperE o equivalent en cara 2, càmera d'aire de 12 mm i vidre interior laminat incolor de 6+4 mm amb doble butiral acústic. U=1,7W/m2K; Fs=54%; Rw=41dB.

V02 Vidre baix emissiu compost per vidre exterior incolor de 8 mm, tipus ARIPLAK DAG6132 o equivalent en cara 2, càmera d'aire de 10 mm i vidre interior laminat incolor de 6+4 mm amb doble butiral acústic. U=1,5W/m2K; Fs=33%; Rw=42dB.

V03 Vidre baix emissiu compost per vidre exterior incolor de 6 mm, tipus ARIPLAK SuperE o equivalent en cara 2, càmera d'aire de 12 mm i vidre interior laminat incolor de 4+4 mm amb butiral acústic. U=1,7W/m2K; Fs=55%; Rw=37dB.

NOTA: S'inclou mestrejament de claus dels habitatges i vestíbuls. Les fusteries practicables d'espais comuns incorporen tancament de seguretat i manetes extraïbles d'alumini.

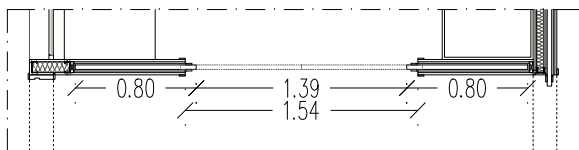
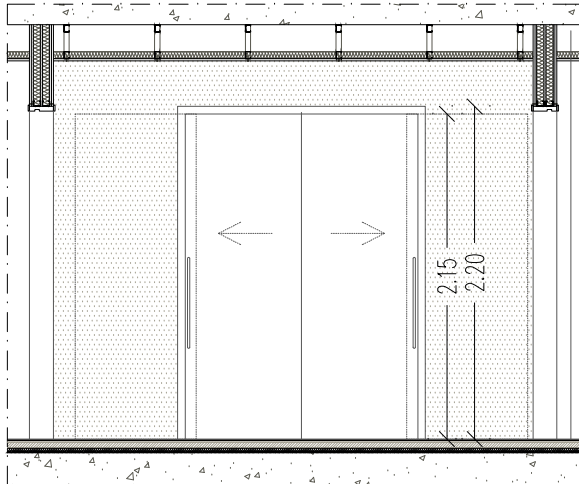

TIPUS P16 N° UDS. 1

PORTA TIPUS CUINA UN.

Element de fusta block lacada, incloses tapetes, color RAL a definir per la DF, mesures de forat 154x215 cm. Composat per dues fulles massisses corredissa de 35 mm; carcassa d'una fulla per revestir amb doble placa de 15 mm de cartró-guix, amb reixeta anti-esquerdes i travesser superior de lliscament. Maneta d'acer inoxidable.

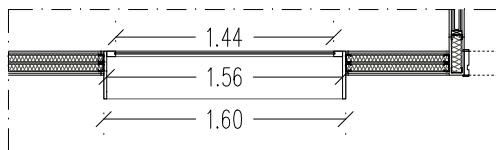
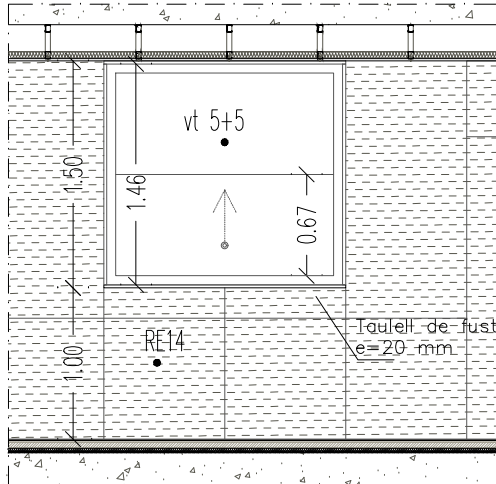

TIPUS P17 N° UDS. 1

FINESTRA CUINA UC.

Enmarcat de fusta per lacar, color RAL a definir per la DF, mesures de forat 160x150 cm. Fusteria integrada de fusta per pintar, mesures totals 156x146 cm. Composada per un vidre superior fixe i un vidre inferior en guillotina de mesures 144x67 cm; pany del vidre amb clau.

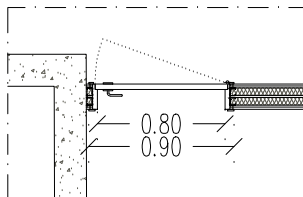
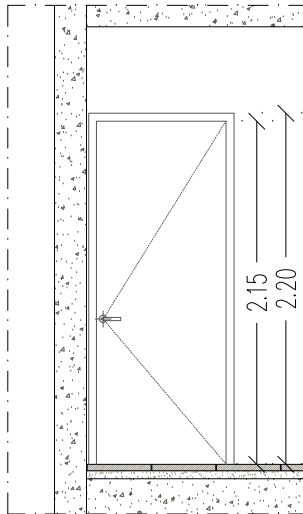

TIPUS P20.3 N°UDS. 5

PORTA ESTENEDORS PL5 i PL6

Element de fusta contraxapada (qualitat B/BB) per a ús exterior tipus Duraply (Garnica) de pollancre o similar, mesures de forat 90x215 cm. Composat per una fulla massissa practicable de 35 mm i mesures 80x215 cm; 3 frontisses d'acer inox., pany de cop i clau, tancaportes tipus DORMA TS98 o equivalent, i maneta exterior d'acer inox. Manetes d'acer inoxidable a ambdues cares, sense tancaportes.

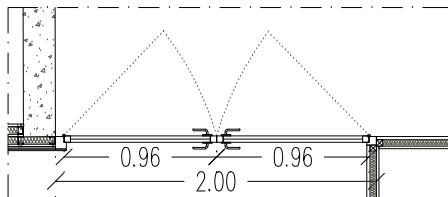
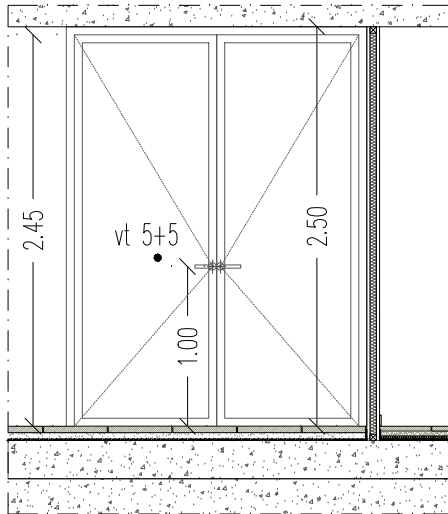

TIPUS P21.2 N°UDS. 2

PORTA SALA POLIVALENT – P5

Fusteria de fusta contraxapada per envernissar.Composada per dues fulles practicables de mesures 96x245 cm i col.locada sobre premarc de fusta; 3 frontisses d'acer inoxidable, pany de cop i clau, i manetes d'acer inoxidable. Mesures de forat 208x274 cm.

TIPUS P21.3 N°UDS. 1

FINESTRA SALA POLIVALENT – P6

Ídem tipus P21.2. Composada per dues fulles fixes de mesures 104x208 cm.

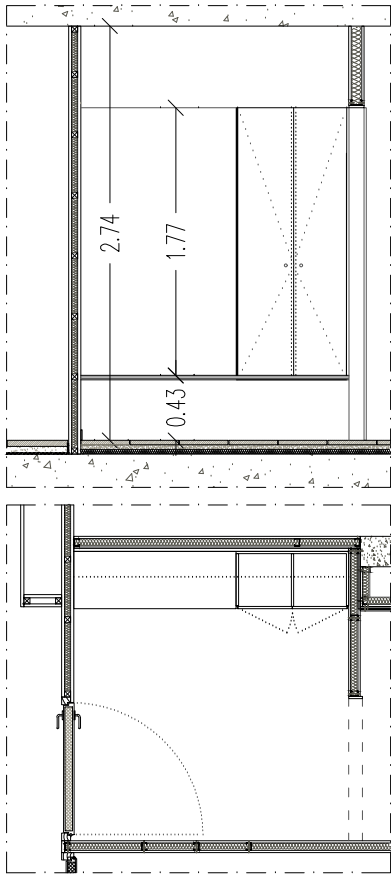

TIPUS P22 N°UDS. 1
MOBILIARI VESTUARI PERSONAL P1
Element de mobiliari compost per banc de fusta contraxapada (qualitat B/BB) per a ús exterior tipus Duraply (Garnica) de pollancre o similar, i armari fabricat amb panell compacte HPL, color RAL a escollir per la DF.

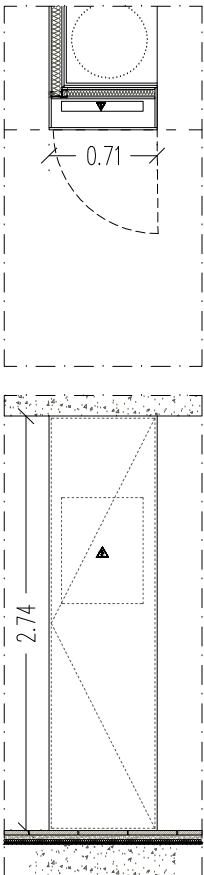

TIPUS P24 N°UDS. 26
PORTA TIPUS ARMARI QUADRE ELECTRIC HABITAGES
Element de fusta MDF 16mm lacat en blanc 9010. Frontisses ocultes. Mesures totals 71x274 cm.

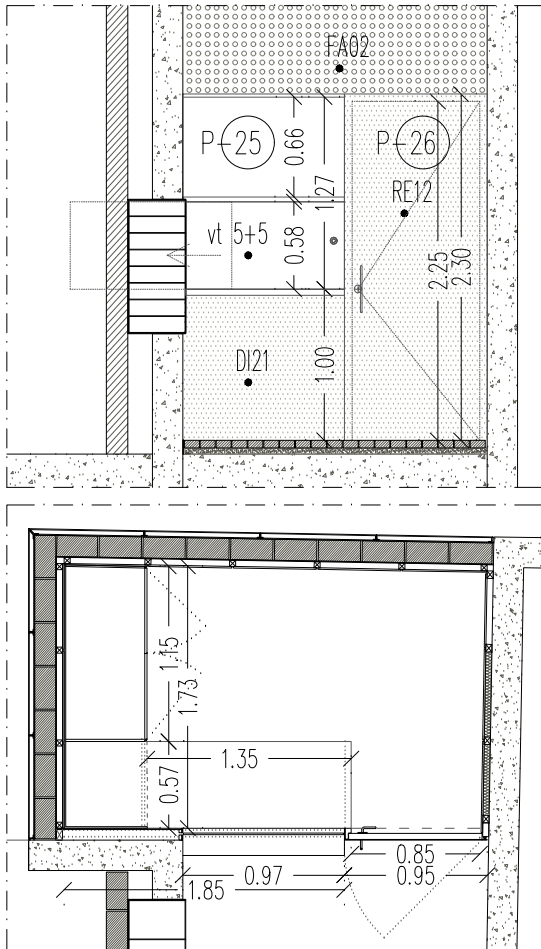

TIPUS P25 N°UDS. 1
FINESTRA CONSERGERIA HAB.
Tancament de vidre integrat en element de fusta contraxapada tipus DI21, mesures de forat 97x127 cm. Composit per un mòdul fixe de 107x66 cm i un mòdul corredís de 97x58 cm; guia oculta i pany del vidre amb clau. VEURE DETALLS EN PLÀNOL DGA7.07.

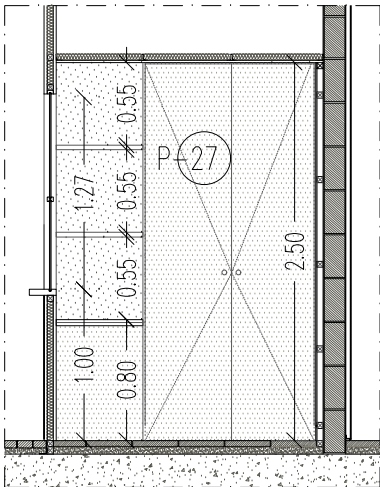

TIPUS P26 N°UDS. 1
PORTA CONSERGERIA HAB.
Element de fusta contraxapada a revestir amb xapa metàl·lica tipus RE12 per la cara exterior, mesures de forat 95x230 cm. Composada per una fulla de mesures 85x225 cm, 3 pernís d'acer inoxidable, pany de seguretat amb clau, maneta interior i pom exterior d'acer inoxidable.

TIPUS P27 N°UDS. 1
MOBILIARI CONSERGERIA HAB.
Element de fusta contraxapada per envernissar, mesures totals 173x250 cm. Composada per un mòdul fixe amb prestatgeria integrada, de mesures 57x250 cm i dues fulles abatibles de 57x250 cm, frontisses ocultes i tancament tipus "toca-toca". Mostrador de fusta contraxapada del mateix tipus, de mesures 135x57 cm.

TIPUS P29.1 N°UDS. 1
MOBILIARI SALA OFFICE – P1
Veure criteris de mobiliari al plànol DGA 6.13.

TIPUS P29.3 N°UDS. 1
MOBILIARI SALA POLIVALENT 1
Veure criteris de mobiliari al plànol DGA 6.17.

TIPUS P29.4 N°UDS. 1
MOBILIARI SALA POLIVALENT 2
Veure criteris de mobiliari al plànol DGA 6.19.

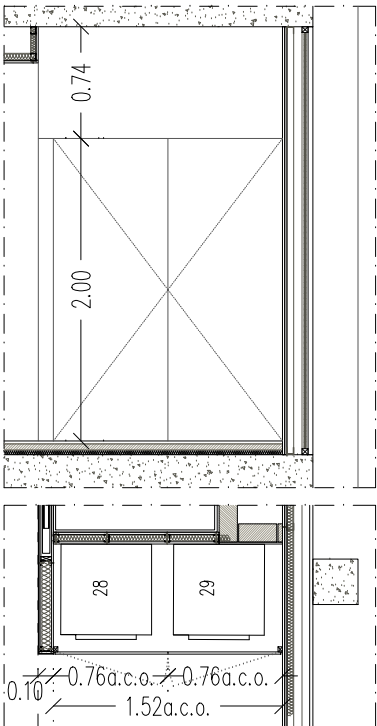

TIPUS P30 N° UDS. 1
ARMARI BUGADERIA TERAPÈUTICA
Element de fusta a revestir amb HPL per la cara exterior, mesures totals 152x274 cm. Composada per dues fulles abatibles de 76x200 cm i una tarja superior fixa de 152x74 cm; frontisses ocultes i tancament tipus "toca-toca".

NOTA: TOTES LES FUSTERIES EXTERIORS TINDRAN BANDES D'ESTANQUEÏTAT ENTRE OBRA I PREMARÇ I ENTRE PREMARÇ I LA FUSTERIA

V01 Vidre baix emissiu compost per vidre exterior incolor de 6 mm, tipus ARIPLAK SuperE o equivalent en cara 2, càmera d'aire de 12 mm i vidre interior laminat incolor de 6+4 mm amb doble butiral acústic. U=1,7W/m2K; Fs=54%; Rw=41dB.

V02 Vidre baix emissiu compost per vidre exterior incolor de 8 mm, tipus ARIPLAK DAG6132 o equivalent en cara 2, càmera d'aire de 10 mm i vidre interior laminat incolor de 6+4 mm amb doble butiral acústic. U=1,5W/m2K; Fs=33%; Rw=42dB.

V03 Vidre baix emissiu compost per vidre exterior incolor de 6 mm, tipus ARIPLAK SuperE o equivalent en cara 2, càmera d'aire de 12 mm i vidre interior laminat incolor de 4+4 mm amb butiral acústic. U=1,7W/m2K; Fs=55%; Rw=37dB.

NOTA: S'inclou mestrejament de claus dels habitatges i vestíbuls. Les fusteries practicables d'espais comuns incorporen tancament de seguretat i manetes extraïbles d'alumini.

 Institut Municipal de l'Habitatge i Rehabilitació		Ajuntament de Barcelona	
Projecte PROJECTE MODIFICAT CONSTRUCCIÓ DE 83 HABITATGES DOTACIONALS PER A GENT GRAN, UT. DE CONVIVÈNCIA I EQUIPAMENTS PEL BARRI A L'ESPAI QUIRÓ			
Situació AVINGUDA MARE DE DÉU DE MONTSERRAT 5-11 BARCELONA			
Plànol CRITERIS FUSTERIA FUSTA III			
Escala A3 1/50 A1 1/25		Nº DGA 8.05	
Data FEBRER 2025		Nº IMHAB 035/17	
l'Arquitecte ESPINET/UBACH ARQUITECTES I ASSOCIATS SLP PAU BAJET i MARIA GIRAMÉ, UTE			
El Contractista			
El IMHAB			

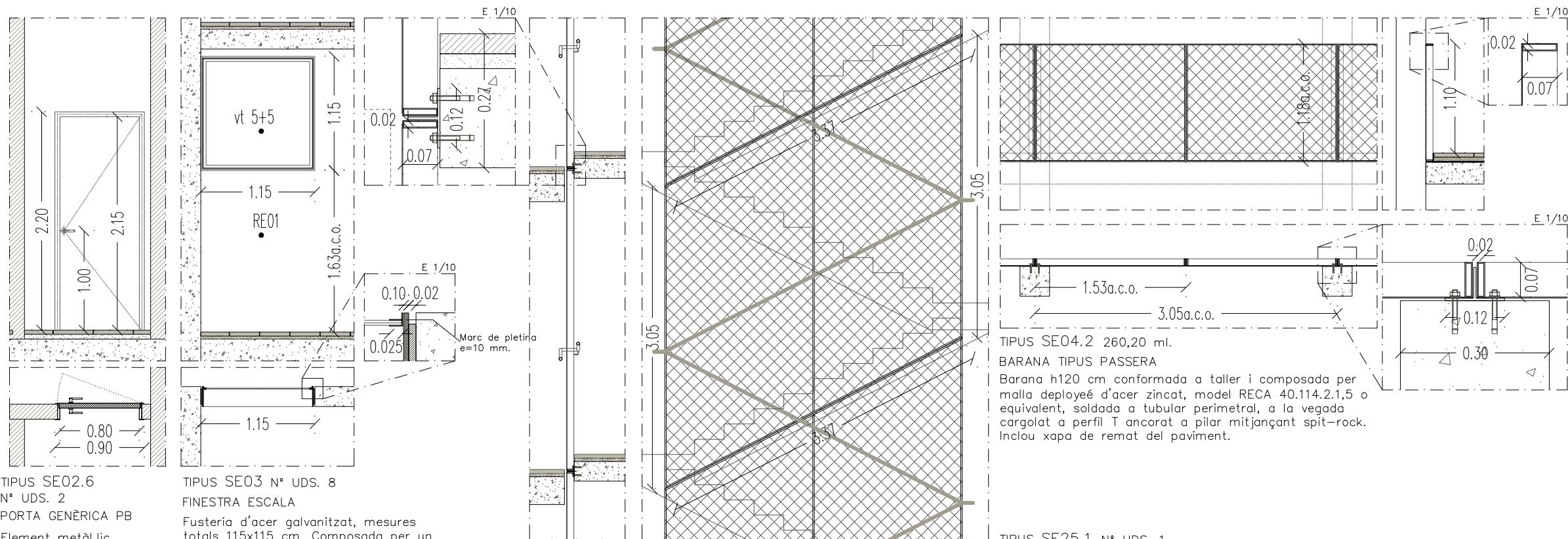
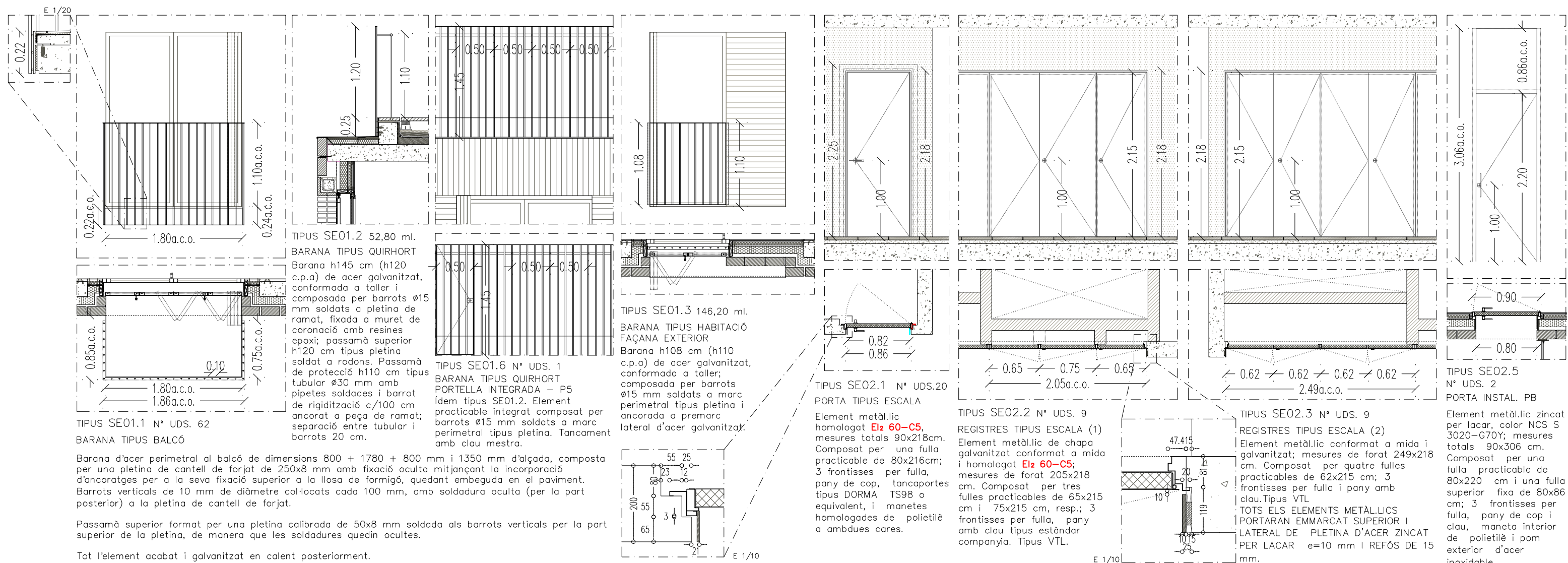

NOTA: S'inclou mestrejament de claus dels habitatges i vestíbuls. Les fusteries practicables d'espais comuns incorporen tancament de seguretat i manetes extraïbles d'alumini.

Institut Municipal de l'Habitatge i Rehabilitació Ajuntament de Barcelona	
Projecte PROJECTE MODIFICAT CONSTRUCCIÓ DE 83 HABITATGES DOTACIONALS PER A GENT GRAN. UT. DE CONVIVÈNCIA I EQUIPAMENTS PEL BARRI A L'ESPAI QUIRÓ	
Situació AVINGUDA MARE DE DÉU DE MONTSERRAT 5-11 BARCELONA	
Plànol CRITERIS SERRALLERIA I	
Escala A3 1/50 A1 1/25	Nº DGA 8.06
Data MAIG 2025	Nº IMHAB 035/17
l'Arquitecte ESPINET/UBACH ARQUITECTES I ASSOCIATS SLP PAU BAJET i MARIA GIRAMÉ, UTE	
El Contractista	
El IMHAB	

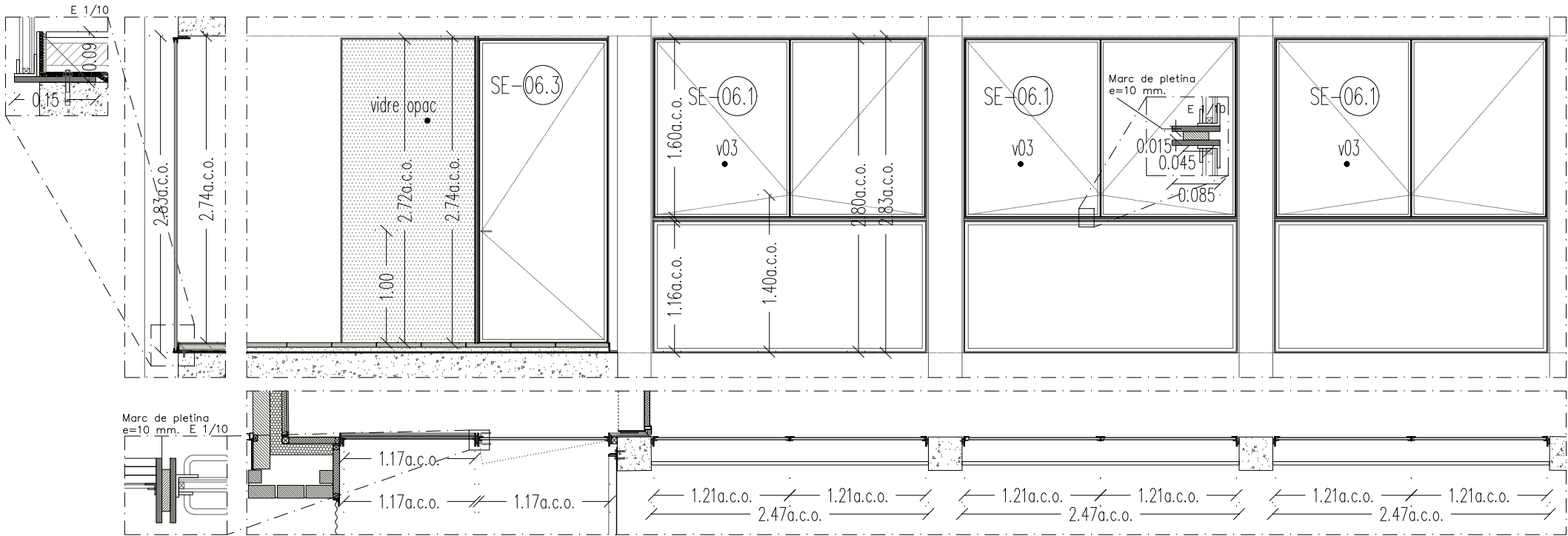

TIPUS SE06.1 N° UDS. 7

FINESTRA TIPUS UC – COSTAT OEST

Fusteria d'acer Zincat acabat lacat color NCS S 3020–G70Y., mesures totals 247x283 cm. Composada per fixe inferior de mesures 247x116 cm i dues fulles abatibles de 123x160 cm amb retenidor d'obertura. Element col.locat sobre emmarcat de pletina d'acer galvanitzat per lacar; vidre amb càmera 6/12/4+4(A).

TIPUS SE06.2 N° UDS. 3

FINESTRA TIPUS UC – COSTAT EST

Idem tipus SE06.1.
Mesures totals 252x283 cm.

TIPUS SE06.3 N° UDS. 1

PORTA SORTIDA UC – JARDÍ TERAPÈUTIC

Fusteria d'acer Zincat acabat lacat color NCS S 3020–G70Y, mesures totals 117x274 cm. Col.locada sobre emmarcat de pletina d'acer Zincat acabat lacat color NCS S 3020–G70Y; vidre amb càmera 6/12/4+4(A); 3 frontisses, pany de cop i clau, tancaportes tipus DORMA TS98 o equivalent, i manetes d'acer inoxidable a ambdues cares.

TIPUS SE06.5 N° UDS. 2

FINESTRA TIPUS PATI

Idem tipus SE06.1.
Mesures totals 236x283 cm.

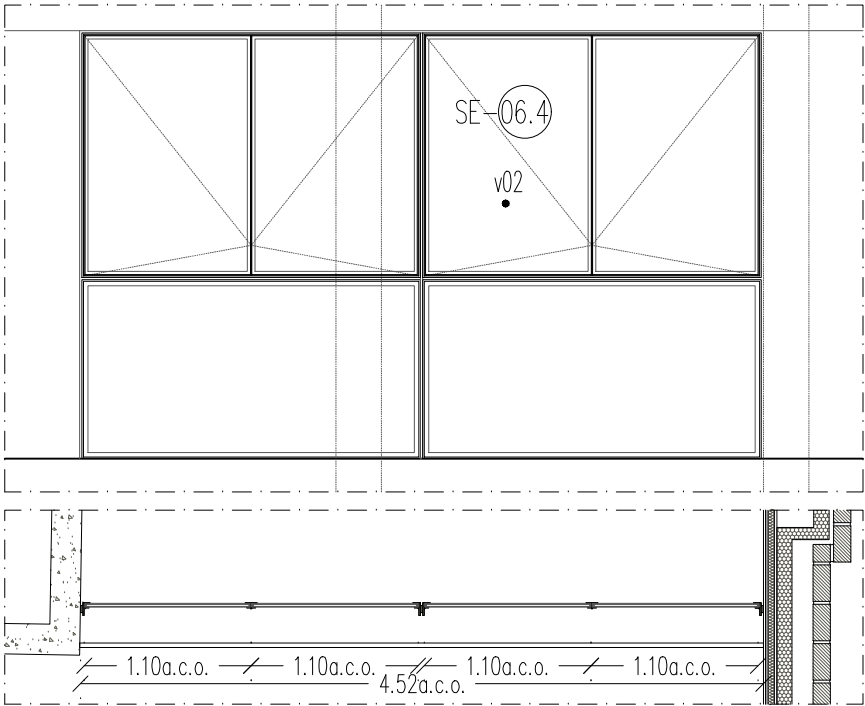

TIPUS SE06.4 N° UDS. 1

FINESTRA ÀMBIT BUGADERIA P6

Idem tipus SE06.1. Mesures totals 452x274 cm.

TIPUS SE06.6 N° UDS. 1

PORTA SORTIDA UC – JARDÍ TERAPÈUTIC

Idem tipus SE06.3
Mesures totals 236x250 cm.

TIPUS SE06.7 N° UDS. 1

PORTA SORTIDA UC – JARDÍ TERAPÈUTIC

Idem tipus SE06.3.
Mesures totals 247x250 cm.

V01 Vidre baix emissiu compost per vidre exterior incolor de 6 mm, tipus ARIPLAK SuperE o equivalent en cara 2, càmera d'aire de 12 mm i vidre interior laminat incolor de 6+4 mm amb doble butiral acústic.
U=1,7W/m2K; Fs=54%; Rw=41dB.

V02 Vidre baix emissiu compost per vidre exterior incolor de 8 mm, tipus ARIPLAK DAG6132 o equivalent en cara 2, càmera d'aire de 10 mm i vidre interior laminat incolor de 6+4 mm amb doble butiral acústic.
U=1,5W/m2K; Fs=33%; Rw=42dB.

V03 Vidre baix emissiu compost per vidre exterior incolor de 6 mm, tipus ARIPLAK SuperE o equivalent en cara 2, càmera d'aire de 12 mm i vidre interior laminat incolor de 4+4 mm amb butiral acústic.
U=1,7W/m2K; Fs=55%; Rw=37dB.

NOTA: S'inclou mestrejament de claus dels habitatges i vestíbuls. Les fusteries practicables d'espais comuns incorporen tancament de seguretat i manetes extraïbles d'alumini.

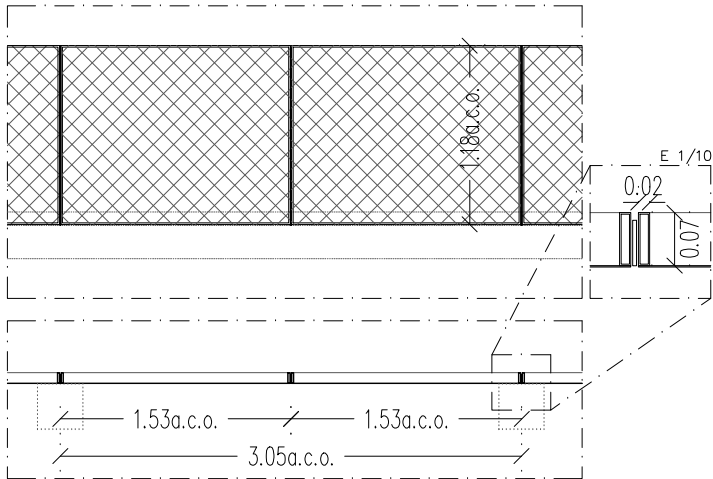

TIPUS SE04.3 127 ml.

BARANA TIPUS PASSERA JARDÍ TERAPÈUTIC

Barana h120 cm conformada a taller i composada per malla deployée d'acer galvanitzat, model RECA 40.114.2.1,5 o equivalent, soldada a tubular perimetral, a la vegada soldat a muntants de pletina ancorats a forjat mitjançant spit–rock.

TIPUS SE04.5 14,36 ml.

BARANA TIPUS ATRI CENTRAL

Idem tipus SE04.2 alçada de forjat a forjat. h283cm

TIPUS SE04.6 10,85 ml.

BARANA TIPUS ATRI CENTRAL DOBLE ESPAI

Idem tipus SE04.6. h359cm

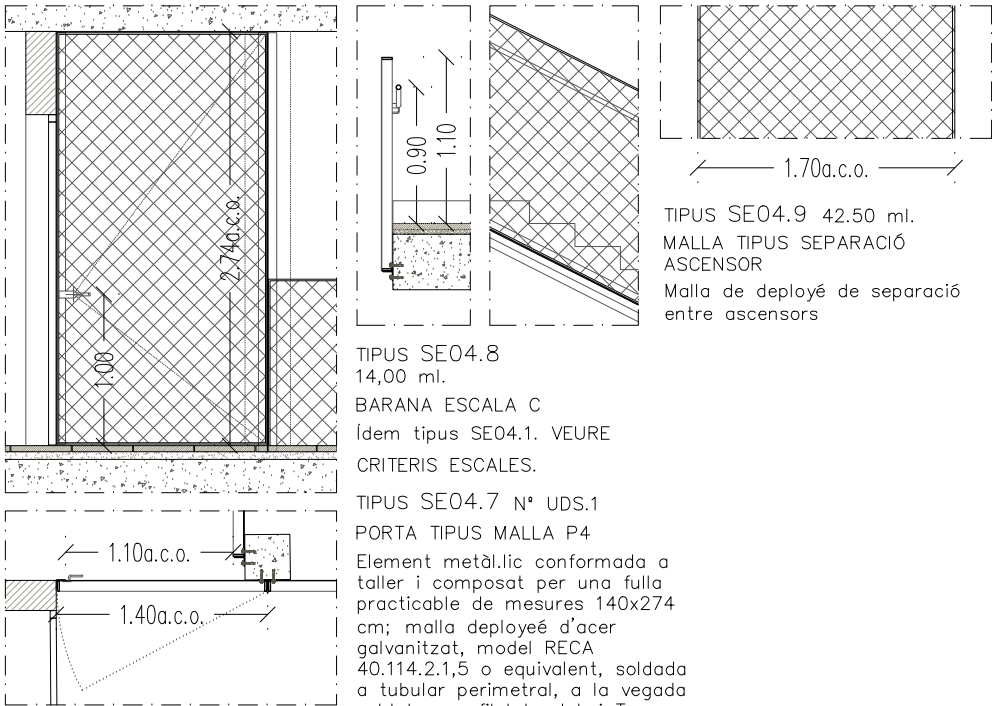

TIPUS SE04.8
14,00 ml.

BARANA ESCALA C

Idem tipus SE04.1. VEURE

CRITERIS ESCALES.

TIPUS SE04.7 N° UDS.1

PORTA TIPUS MALLA P4

Element metàl·lic conformada a taller i compost per una fulla practicable de mesures 140x274 cm; malla deployée d'acer galvanitzat, model RECA 40.114.2.1,5 o equivalent, soldada a tubular perimetral, a la vegada soldat a perfil lateral L i T ancorat a mur i pilar, respectivament; 3 frontisses per fulla, pany de cop, tancaportes tipus DORMA TS98 o equivalent, i maneta d'acer inoxidable.

Fusteria SE6 es descriuràn com: Subministrament i muntatge de finestral de 2470 mm de longitud per 2830 mm d'altura. Finestral compost per una embocadura perimetral fabricada a base de pletina d'acer de 150 x 8 mm formant un calaix de 2470 mm de longitud per 2830 mm d'altura i una profunditat de 150 mm. Horitzontalment i a una altura de 1.160 mm es col·locarà un travesser intermedi fabricat amb una pletina de 85 mm x 25 mm amb una ranura fresada a cada costat de la cara de 25 mm de profunditat. El travesser s'unirà a l'embocadura perimetral mitjançant soldadura. L'embocadura es fixarà a obra mitjançant tacs. Un cop realitzats tots els treballs de mecanitzat i soldadura, es zincarà. L'acabat de l'embocadura serà lacat en color RAL estàndard (no metal·litzat).

A l'obertura superior de 2.470 mm x 1.670 mm s'instal·larà una finestra de doble fulla amb obertura oscil·lobatent. Finestra fabricada a base de perfils d'alumini extrusionat amb trencament de pont tèrmic i acabat lacat, color RAL estàndard (no metal·litzat). La fusteria es fixarà a l'embocadura perimetral mitjançant cargols i es segellarà a l'embocadura perimetral amb silicona.

Les finestres practicables superiors s'acristallaran amb un vidre doble compost per una lluna incolora exterior de 6 mm temperada amb capa de baixa emissivitat, càmera d'aire intermèdia de 16 mm color negre i un vidre laminat interior 4+4 mm incolor.

L'obertura fixa inferior s'acristallará amb un vidre doble compost per una lluna exterior temperada de 6 mm amb capa de baixa emissivitat, càmera d'aire intermèdia de 16 mm color negre i una lluna interior incolora de 6 mm temperada i serigrafada perimetralment amb una franja d'uns 50 mm aproximadament. El vidre es fixarà a l'embocadura perimetral amb silicona estructural."

B Institut Municipal de l'Habitatge i Rehabilitació		Ajuntament de Barcelona	
Projecte PROJECTE MODIFICAT CONSTRUCCIÓ DE 83 HABITATGES DOTACIONALS PER A GENT GRAN. UT. DE CONVIVÈNCIA I EQUIPAMENTS PEL BARRI A L'ESPAI QUIRÓ			
Situació AVINGUDA MARE DE DÉU DE MONTSERRAT 5-11 BARCELONA			
Plànol CRITERIS SERRALLERIA II			
Escala A3 1/50 A1 1/25		Nº DGA 8.07	
Data MAIG 2025		Nº IMHAB 035/17	
l'Arquitecte ESPINET/UBACH ARQUITECTES I ASSOCIATS SLP PAU BAJET I MARIA GIRAMÉ, UTE			
El Contractista			
El IMHAB			

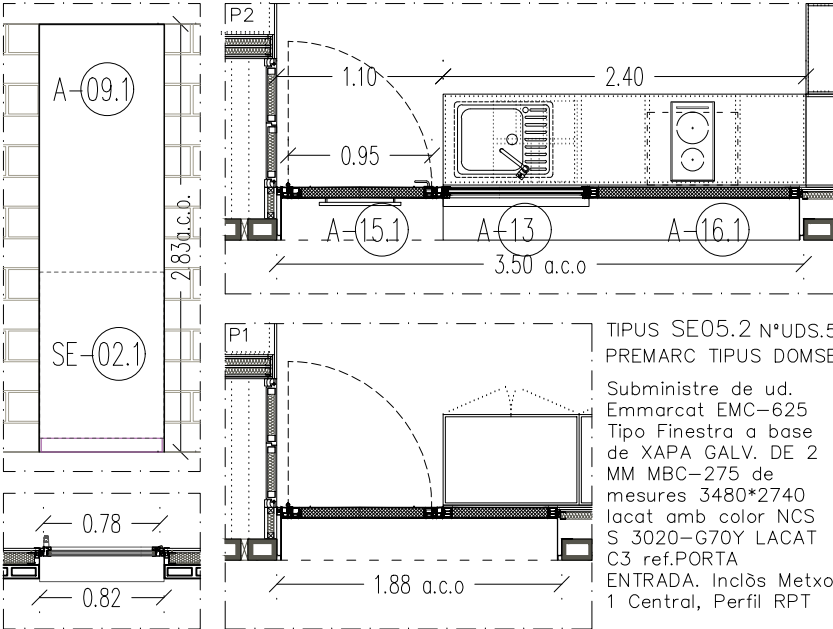
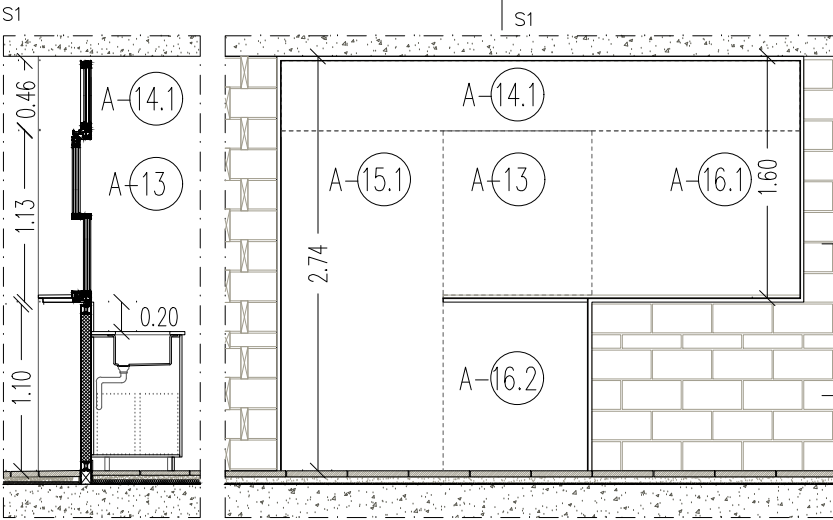

TIPUS SE05.1
N° UDS. 58
PREMARC TIPUS
DOMSER PER FINESTRA
TIPUS HABITACIÓ PATIS

Subministre de ud. Emmarcat EMC-500 Tipo Finestra a base de XAPA GALV. DE 2 MM MBC-275 de mesures 820*2830 color NCS S 3020-G70Y LACAT C3 ref.A9.1. Inclòs Perfil RPT

TIPUS SE05.1b
N° UDS. 2
PREMARC TIPUS
DOMSER PER FINESTRA
TIPUS BANY UC
Ídem tipus SE05.1.
Mesures totals
80x269cm. Ref. A09.2

TIPUS SE05.1c
N° UDS. 4
PREMARC TIPUS
DOMSER PER FINESTRA
TIPUS BANY UC
Ídem tipus SE05.1.
Mesures totals
80x245cm Ref. A09.3

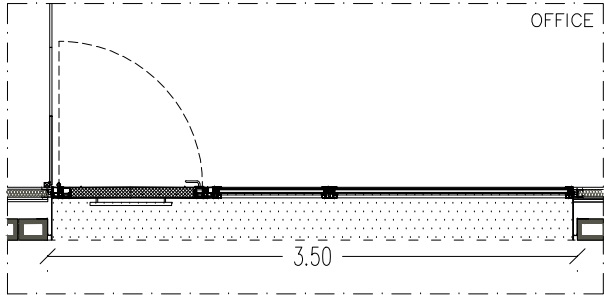
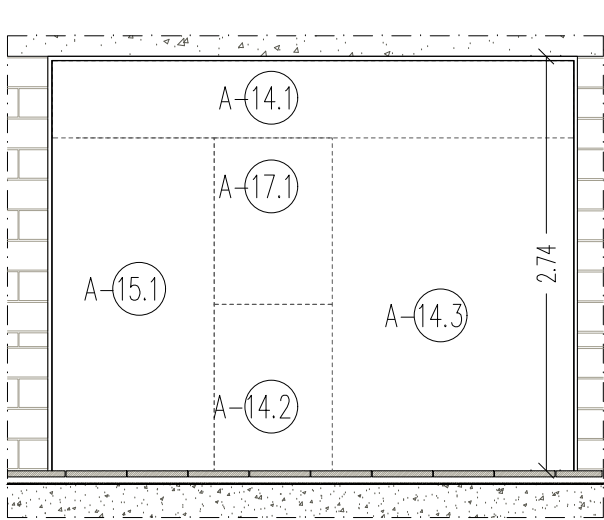

TIPUS SE05.4 N° UDS. 2
PREMARC TIPUS DOMSER – P1
Subministre de ud. Emmarcat EMC-625 Tipo Finestra a base de XAPA GALV. DE 2 MM MBC-275 de mesures 3480*2740 lacat amb color NCS S 3020-G70Y ref.PORTA OFFICE.Perfil RPT

TIPUS SE05.5 N° UDS. 26
PREMARC TIPUS DOMSER – PORTA+FIXE
Subministre de ud. Emmarcat EMC-500 Tipo Porta i fixe a base de XAPA GALV. DE 2 MM MBC-275 de mesures 1060*2740 lacat amb color NCS S 3020-G70Y ref.Porta Habitatge passant. Inclòs Perfil RPT

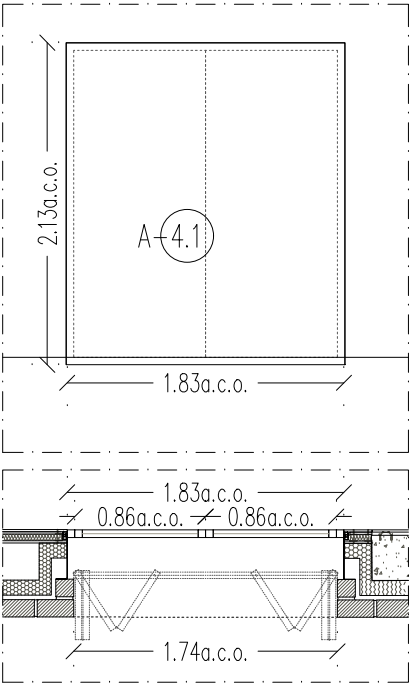

TIPUS SE05.6 N° UDS. 2
PREMARC TIPUS DOMSER FINESTRA TIPUS DOBLE ESPAI – P5 i P6
Subministre de ud. Emmarcat EMC-500 Tipo Porta i fixe a base de XAPA GALV. DE 2 MM MBC-275 de mesures 2530*4930 ref. A3.1. Inclòs Perfil RPT lacat amb color NCS S 4040-Y90R

TIPUS SE05.7 N° UDS. 1
PREMARC TIPUS DOMSER FINESTRA TIPUS DOBLE ESPAI QUIRHORT – P5 i P6
Subministre de ud. Emmarcat EMC-500 Tipo Porta i fixe a base de XAPA GALV. DE 2 MM MBC-275 de mesures 1820*4670 ref. A3.2. Inclòs Perfil RPT lacat amb color NCS S 4040-Y90R

TIPUS SE05.8 N° UDS. 4
PREMARC TIPUS DOMSER – FINESTRA JARDI – P4 i P5
Subministre de ud. Emmarcat EMC-500 Tipo Porta i fixe a base de XAPA GALV. DE 2 MM MBC-275 de mesures 1830*2130 ref. A-4.1. Inclòs Perfil RPT lacat amb color NCS S 4040-Y90R

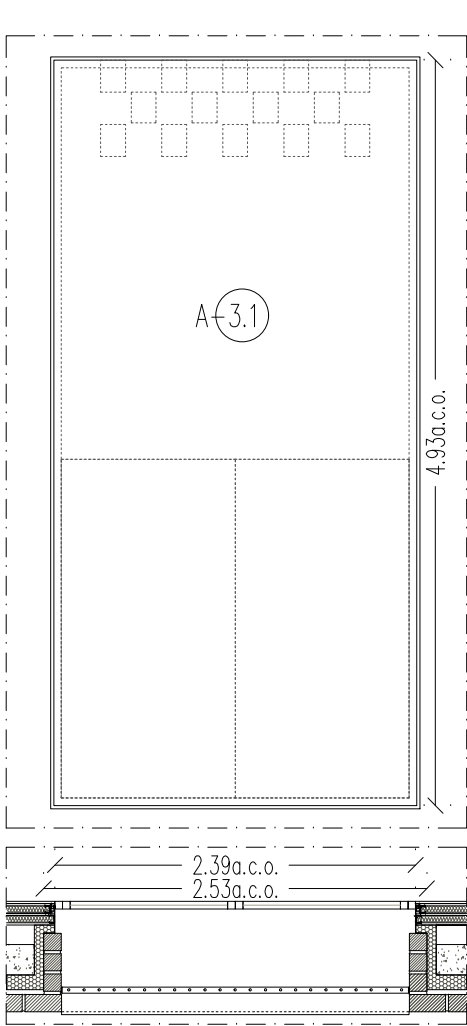

TIPUS SE05.9 N° UDS. 1
PREMARC TIPUS DOMSER – FINESTRA JARDI – P4 i P5
Subministre de ud. Emmarcat EMC-500 Tipo Porta i fixe a base de XAPA GALV. DE 2 MM MBC-275 de mesures 1850*2390 ref. A-4.2. Inclòs Perfil RPT lacat amb color NCS S 4040-Y90R

TIPUS SE05.10 N° UDS. 4
PREMARC TIPUS DOMSER – FINESTRA JARDI – P4 i P5
Subministre de ud. Emmarcat EMC-500 Tipo Porta i fixe a base de XAPA GALV. DE 2 MM MBC-275 de mesures 1830*2130 ref. A-4.1. Inclòs Perfil RPT lacat amb color NCS S 4040-Y90R

TIPUS SE05.11 N° UDS. 2
PREMARC TIPUS DOMSER – FINESTRA JARDI – P4 i P5
Subministre de ud. Emmarcat EMC-500 Tipo Porta i fixe a base de XAPA GALV. DE 2 MM MBC-275 de mesures 1820*4670 ref. A3.2. Inclòs Perfil RPT lacat amb color NCS S 4040-Y90R

TIPUS SE05.12 N° UDS. 4
PREMARC TIPUS DOMSER – FINESTRA JARDI – P4 i P5
Subministre de ud. Emmarcat EMC-500 Tipo Porta i fixe a base de XAPA GALV. DE 2 MM MBC-275 de mesures 1820*4670 ref. A3.2. Inclòs Perfil RPT lacat amb color NCS S 4040-Y90R

TIPUS SE05.13 N° UDS. 4
PREMARC TIPUS DOMSER – FINESTRA JARDI – P4 i P5
Subministre de ud. Emmarcat EMC-500 Tipo Porta i fixe a base de XAPA GALV. DE 2 MM MBC-275 de mesures 1820*4670 ref. A3.2. Inclòs Perfil RPT lacat amb color NCS S 4040-Y90R

TIPUS SE05.14 N° UDS. 4
PREMARC TIPUS DOMSER – FINESTRA JARDI – P4 i P5
Subministre de ud. Emmarcat EMC-500 Tipo Porta i fixe a base de XAPA GALV. DE 2 MM MBC-275 de mesures 1820*4670 ref. A3.2. Inclòs Perfil RPT lacat amb color NCS S 4040-Y90R

TIPUS SE05.15 N° UDS. 4
PREMARC TIPUS DOMSER – FINESTRA JARDI – P4 i P5
Subministre de ud. Emmarcat EMC-500 Tipo Porta i fixe a base de XAPA GALV. DE 2 MM MBC-275 de mesures 1820*4670 ref. A3.2. Inclòs Perfil RPT lacat amb color NCS S 4040-Y90R

TIPUS SE05.16 N° UDS. 4
PREMARC TIPUS DOMSER – FINESTRA JARDI – P4 i P5
Subministre de ud. Emmarcat EMC-500 Tipo Porta i fixe a base de XAPA GALV. DE 2 MM MBC-275 de mesures 1820*4670 ref. A3.2. Inclòs Perfil RPT lacat amb color NCS S 4040-Y90R

TIPUS SE05.17 N° UDS. 4
PREMARC TIPUS DOMSER – FINESTRA JARDI – P4 i P5
Subministre de ud. Emmarcat EMC-500 Tipo Porta i fixe a base de XAPA GALV. DE 2 MM MBC-275 de mesures 1820*4670 ref. A3.2. Inclòs Perfil RPT lacat amb color NCS S 4040-Y90R

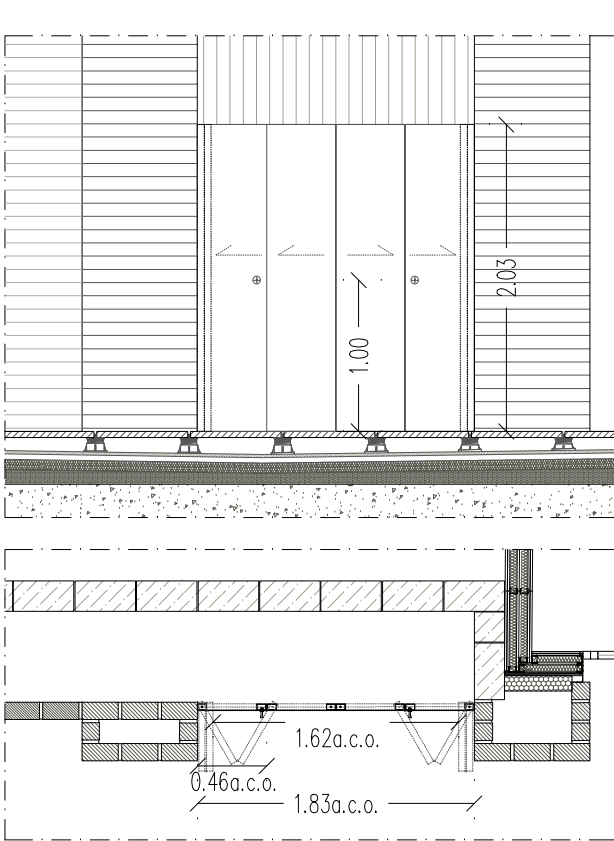

TIPUS SE07.1 N° UDS. 3
PORTICÓ ALUMINI – ARMARI TIPUS QUIRHORT
Composat per quatre fulles corredisses plegables tipus llibret, de mesures 46x183 cm. Incorpora tirador exterior i pany amb clau. lacat amb color NCS S 4040-Y90R

TIPUS SE07.2 N° UDS. 1
PORTICÓ ALUMINI – FINESTRA A04.1
Ídem tipus A07.1. Composat per quatre fulles corredisses plegables tipus llibret, de mesures 46.5x186 cm. lacat amb color NCS S 4040-Y90R

TIPUS SE07.3 N° UDS. 2
PORTICÓ ALUMINI
Ídem tipus A07.1. Composat per dues fulles corredisses plegables tipus llibret, de mesures 46.5x186 cm. lacat amb color NCS S 4040-Y90R

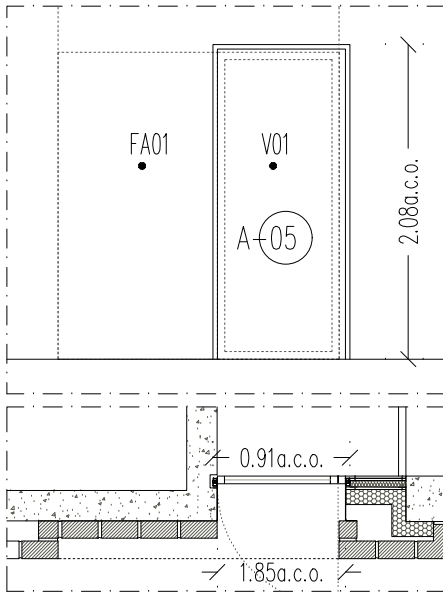

TIPUS SE07.5 N° UDS. 62
PORTICÓ D'ALUMINI – MÒDUL DOBLE
Ídem tipus A07.1 Composat per quatre fulles corredisses plegables tipus llibret, de mesures 44x229 cm. lacat amb color NCS S 4040-Y90R

TIPUS SE07.6 N° UDS. 48
PORTICÓ D'ALUMINI – FINESTRA A01.2
Ídem tipus A07.1 Composat per quatre fulles corredisses plegables tipus llibret, de mesures 46x229 cm. lacat amb color NCS S 4040-Y90R

TIPUS SE07.7 N° UDS. 4
PORTICÓ D'ALUMINI – FINESTRA A01.2
Ídem tipus A07.1 Composat per quatre fulles corredisses plegables tipus llibret, de mesures 46x229 cm. lacat amb color NCS S 4040-Y90R

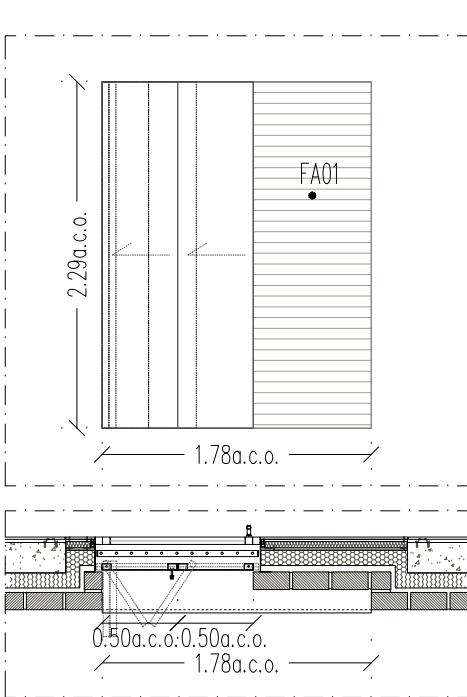

TIPUS SE07.8 N° UDS. 50
PORTICÓ D'ALUMINI – MÒDUL SIMPLE
Porticó d'alumini de TAMILUZ o equivalent, color RAL a escollir per la DF, segons paleta d'ADAPTA COLOR o equivalent. Composat per dues fulles corredisses plegables tipus llibret, de mesures 50x229 cm. Safata fixada amb procediment mecànic a lateral de bastidor perimetral en perfil tubular d'alumini extrusionat 60x40mm. El sistema inclou carros de translació, accessoris de pivotació extrem i conjunt de tancament de lles i topall de final de carrera de corredera. lacat amb color NCS S 4040-Y90R

TIPUS SE07.9 N° UDS. 62
PORTICÓ D'ALUMINI – MÒDUL DOBLE
Ídem tipus A07.1 Composat per quatre fulles corredisses plegables tipus llibret, de mesures 44x229 cm. lacat amb color NCS S 4040-Y90R

TIPUS SE07.10 N° UDS. 48
PORTICÓ D'ALUMINI – FINESTRA A01.2
Ídem tipus A07.1 Composat per quatre fulles corredisses plegables tipus llibret, de mesures 46x229 cm. lacat amb color NCS S 4040-Y90R

<div><div></div><div><div>Institut Municipal de l'Habitatge i Rehabilitació</div></div></div>		<div><div>Ajuntament de Barcelona</div><div><div><div></div><div>2025</div></div></div></div>	
Projecte PROJECTE MODIFICAT CONSTRUCCIÓ DE 83 HABITATGES DOTACIONALS PER A GENT GRAN, UT. DE CONVIVÈNCIA I EQUIPAMENTS PEL BARRI A L'ESPAI QUIRÓ			
Situació AVINGUDA MARE DE DÉU DE MONTSERRAT 5-11 BARCELONA			
Plànol CRITERIS SERRALLERIA III			
Escala A3 1/50 A1 1/25		Nº DGA 8.08	
Data MAIG 2025		Nº IMHAB 035/17	
l'Arquitecte ESPINET/UBACH ARQUITECTES I ASSOCIATS SLP PAU BAJET i MARIA GIRAMÉ, UTE			
El Contractista			
El IMHAB			

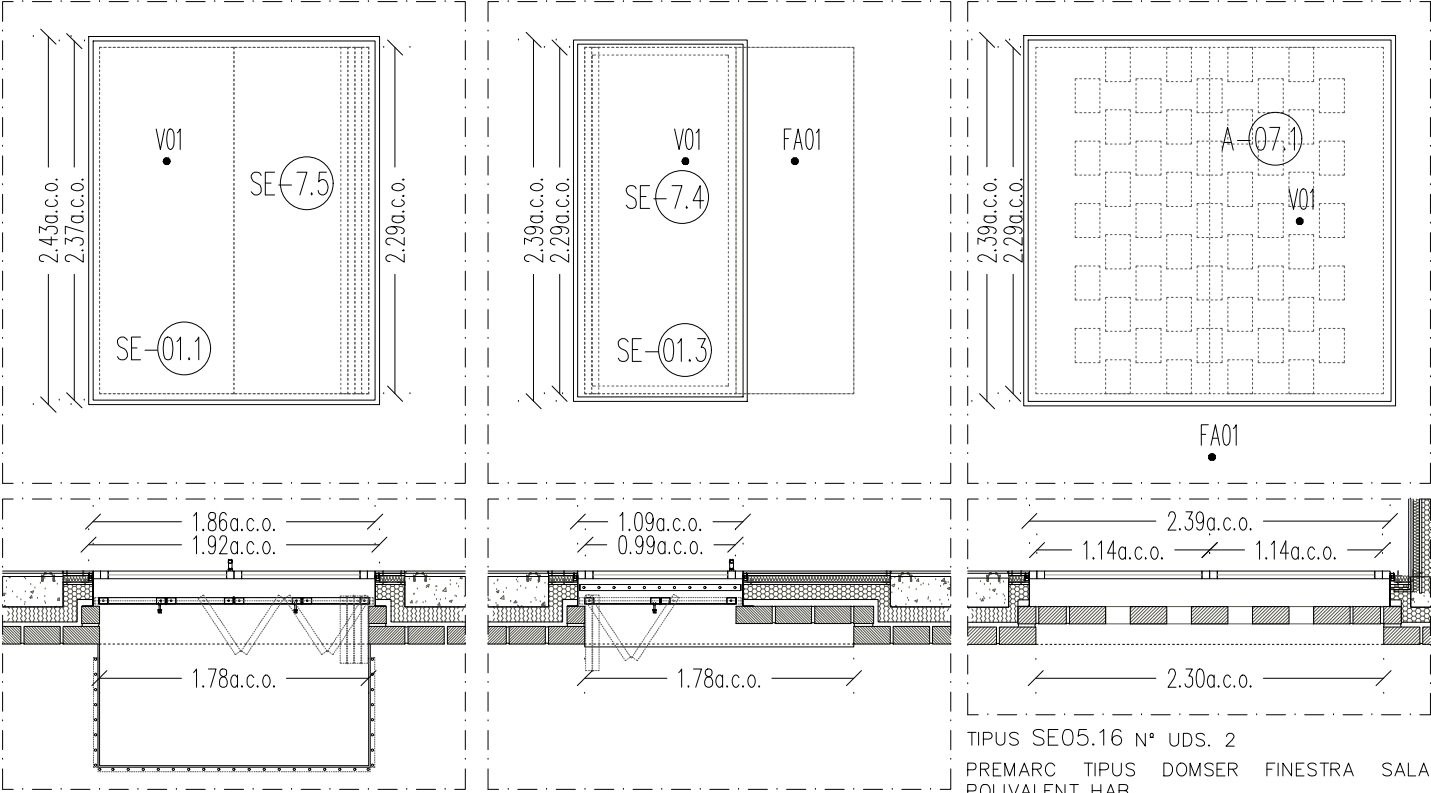

TIPUS SE05.13 N° UDS. 62

PREMARC TIPUS DOMSER FINESTRA BALCÓ
Subministre de ud. Emmarcat EMC-625 Tipo Finestra a base de XAPA GALV. DE 2 MM
MBC-275 de mesures 2430*1920 lacat amb color NCS S 4040-Y90R LACAT Perfil RPT

TIPUS SE05.14 N° UDS. 48

PREMARC TIPUS DOMSER FINESTRA FAÇANA
Subministre de ud. Emmarcat EMC-625 Tipo Finestra a base de XAPA GALV. DE 2 MM
MBC-275 de mesures 2390*1890 lacat amb color NCS S 4040-Y90R.Perfil RPT

TIPUS SE05.15 N° UDS. 50

PREMARC TIPUS DOMSER FINESTRA HABITACIÓ
Subministre de ud. Emmarcat EMC-625 Tipo Finestra a base de XAPA GALV. DE 2 MM
MBC-275 de mesures 2430*1920. lacat amb color NCS S 4040-Y90R Perfil RPT

TIPUS SE05.16 N° UDS. 2

PREMARC TIPUS DOMSER FINESTRA SALA POLIVALENT HAB.

Subministre de ud. Emmarcat EMC-625 Tipo Finestra a base de XAPA GALV. DE 2 MM
MBC-275 de mesures 2430*1920
ref.A-7.1.lacat amb color NCS S 4040-Y90R Perfil RPT

TIPUS SE05.17 N° UDS. 2

PREMARC TIPUS DOMSER FINESTRA SALA QUIRHORT.

Ídem tipus SE05.16 Mesures totals 239x213 cm.

ref.A7.2

NOTA: S'inclou mestrejament de claus dels habitatges i vestíbuls. Les fusteries practicables d'espais comuns incorporen tancament de seguretat i manetes extraïbles d'alumini.

<div><div><div></div><div>Institut Municipal de l'Habitatge i Rehabilitació</div></div><div><div>Ajuntament de Barcelona</div><div></div></div></div>	
<div>Projecte</div> <div>PROJECTE MODIFICAT CONSTRUCCIÓ DE 83 HABITATGES DOTACIONALS PER A GENT GRAN, UT. DE CONVIVÈNCIA I EQUIPAMENTS PEL BARRI A L'ESPAI QUIRÓ</div>	
<div>Situació</div> <div>AVINGUDA MARE DE DÉU DE MONTSERRAT 5-11 BARCELONA</div>	
<div>Plànol</div> <div>CRITERIS SERRALLERIA IV</div>	
<div>Escala</div> <div>A3 1/50</div> <div>A1 1/25</div>	<div>Nº</div> <div>DGA 8.09</div>
<div>Data</div> <div>MAIG 2025</div>	<div>Nº IMHAB</div> <div>035/17</div>
<div>l'Arquitecte</div> <div>ESPINET/UBACH ARQUITECTES I ASSOCIATS SLP</div> <div>PAU BAJET i MARIA GIRAMÉ, UTE</div>	
<div>El Contractista</div>	
<div>El IMHAB</div>	

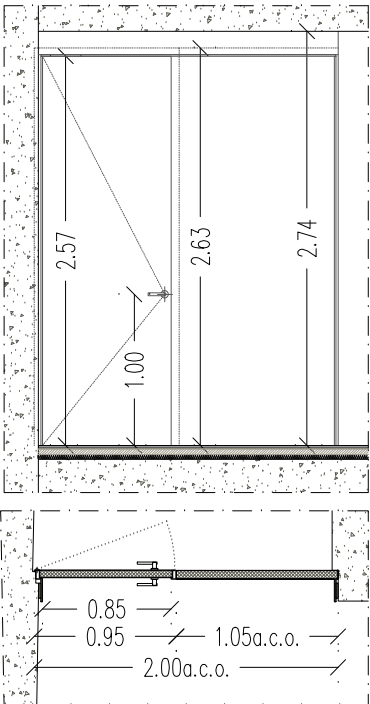

TIPUS SE08.1 N° UDS.1
PORTA CANCELL UC (1)
Element metàl·lic conformat a mida i homologat **Elz 60-C5**; mesures totals 200x263 cm. Compost per una fulla practicable de 85x257 cm i una fulla fixa de 105x257 cm; 3 frontisses per fulla, pany de cop, tancaportes tipus DORMA TS98 o equivalent, i manetes homologades de polietilè a ambdues cares. VEURE DESCRIPCIÓ MARC DE PLETINA TIPUS SE02.1.

TIPUS SE08.2 N° UDS. 1
PORTA CANCELL UC (2)
Idem tipus SE08.1. Mesures totals 195x263 cm.

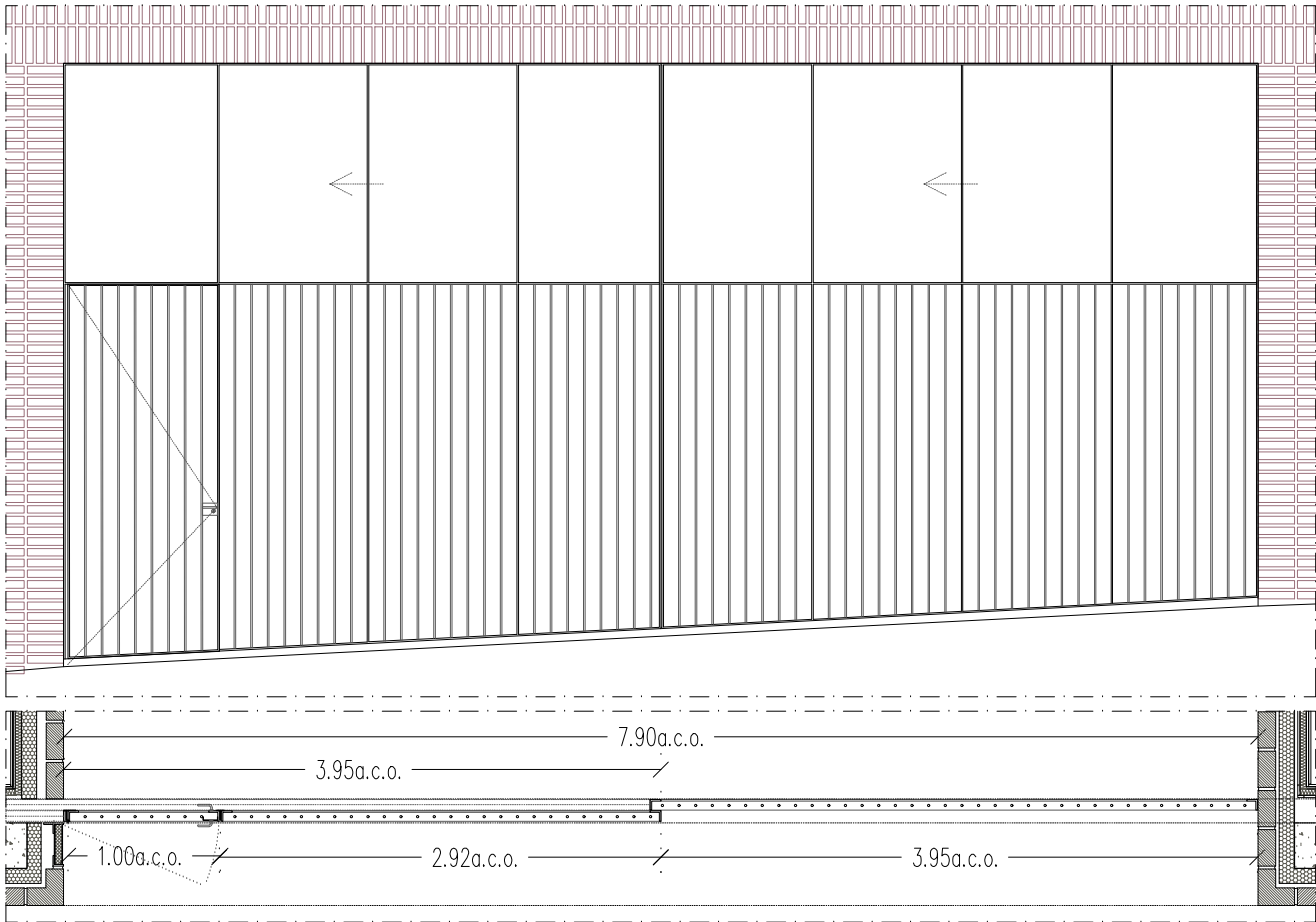

TIPUS SE13.1 N° UDS. 1
TANCA ACCÉS MONTSERRAT
Element metàl·lic zincat per lacar, color color NCS S 3020-G70Y, mesures totals 790xH cm. Conformat a taller i compost per dues fulles corredisses de mesures 395xH cm, una d'elles amb fulla abatible integrada de 110xH cm, pany de cop i clau i manetes d'acer inoxidable a ambdues cares; perfils verticals tipus barrot soldats a marc L, perfil superior de lliscament ancorat a estructura i guia inferior enrasada (VEURE PLÀNOL DGA-9.12).
Element lateral de mesures 40x254 cm, conformat per xapa metàl·lica soldada a marc L per incorporació de porter elèctric.

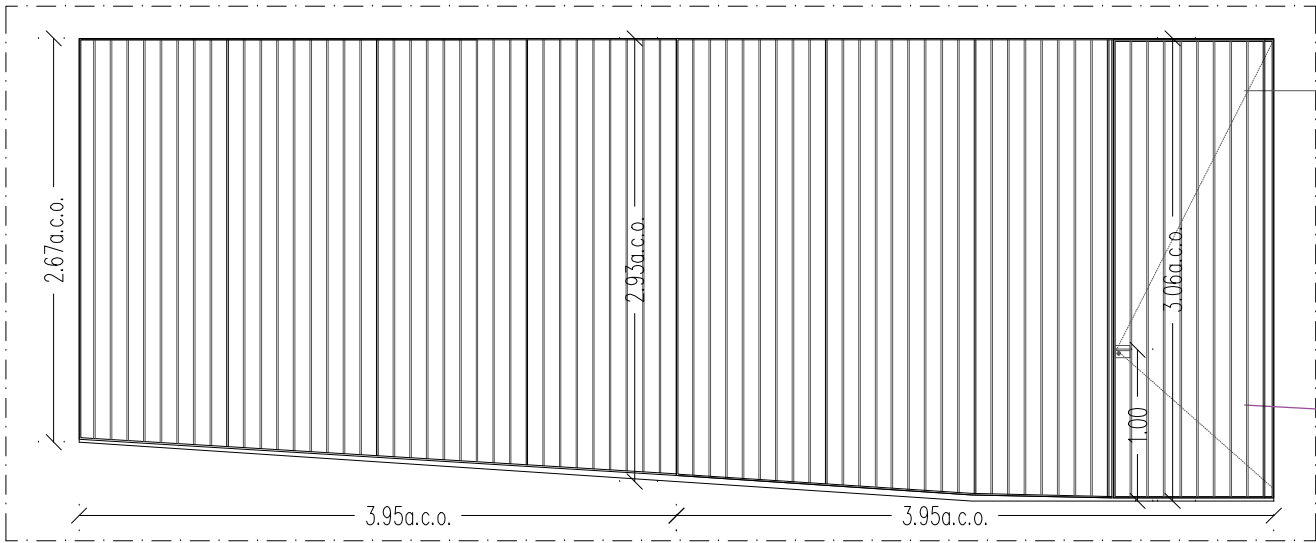

TIPUS SE13.2 N° UDS. 1
TANCA ACCÉS SALUT
Idem tipus SE13.1. Mesures segons planilla.

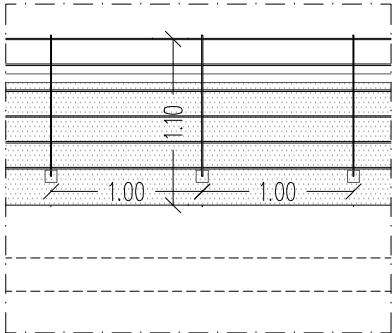
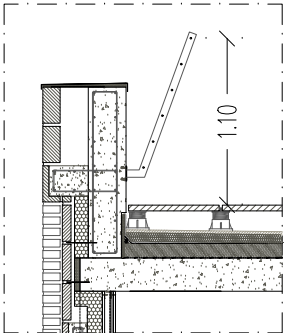

TIPUS SE09 229,05 ml.
BARANA TIPUS COBERTA
Barana de acer galvanitzat, formada per muntans de pletina 50x10 mm ancorats a mur de coronació mitjançant spit-rock. Tub calibrat Ø12 mm tensat.
TIPUS SE09.2 42,60 ml.
PASSAMA TIPUS COBERTA
Idem Tipus SE1.3 Composada per barrots verticals de Ø15 cada 1m soldats a passama tipus pletina.

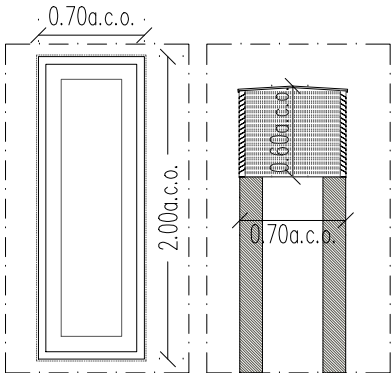

TIPUS SE12 N° UDS. 20
SOMBRERET XEMENEIES
Sombret de acer galvanitzat, compost per lames fixes fixades a subestructura i coberta amb pendent.
NOTA: Mesures a.c.o., veure plànols cobertes.

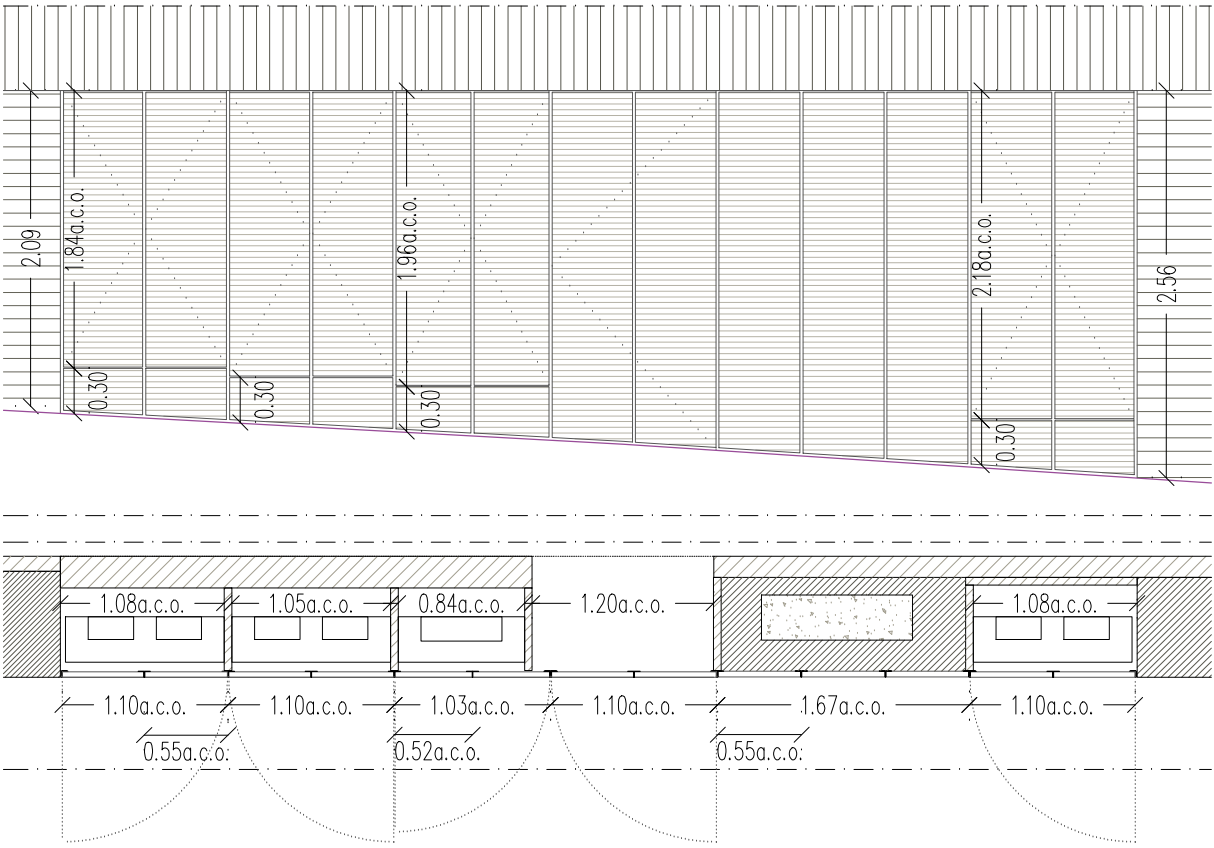

TIPUS SE14.2 N° UDS. 1
TANCAMENT ACCÉS VESTIBUL MONTACÀRREGUES

Tancament metàl·lic de acer zincat per lacar, color NCS S 3020-G70Y, compost per 13 fulles d'igual amplada, excepte dues, agrupades en parelles, excepte un grup de tres fulles fixes. La resta de fulles són totes abatibles.
Tot l'element està format per perfils en L col·locats a 45graus, segons detall, i el marc perimetral de cada fulla també és un perfil en L de 8mm. Dimensionat dels perfils d'acer galvanitzat a confirmar pel contractista. Conjunt a verificar segons CGPs.



TIPUS SE14.1 N° UDS. 1
TANCAMENT ET
Tancament metàl·lic de acer zincat per lacar, color NCS S 3020-G70Y, compost per 5 fulles d'igual amplada, de les quals 4 són abatibles i una fixa, la central. Conjunt a verificar segons projecte d'ENDESA.

Tot l'element està format per perfils en L col·locats a 45graus, segons detall, i el marc perimetral de cada fulla també és un perfil en L de 8mm. Dimensionat dels perfils d'acer galvanitzat a confirmar pel contractista.
Perfil en L de 2mm de gruix

NOTA: S'inclou mestrejament de claus dels habitatges i vestíbuls. Les fusteries practicables d'espais comuns incorporen tancament de seguretat i manetes extraïbles d'alumini.

B Institut Municipal de l'Habitatge i Rehabilitació		Ajuntament de Barcelona	
Projecte PROJECTE MODIFICAT CONSTRUCCIÓ DE 83 HABITATGES DOTACIONALS PER A GENT GRAN, UT. DE CONVIVÈNCIA I EQUIPAMENTS PEL BARRI A L'ESPAI QUIRÓ			
Situació AVINGUDA MARE DE DÉU DE MONTSERRAT 5-11 BARCELONA			
Plànol CRITERIS SERRALLERIA V			
Escala A3 1/50 A1 1/25		Nº DGA 8.10	
Data MAIG 2025		Nº IMHAB 035/17	
l'Arquitecte ESPINET/UBACH ARQUITECTES I ASSOCIATS SLP PAU BAJET i MARIA GIRAMÉ, UTE			
El Contractista			
El IMHAB			

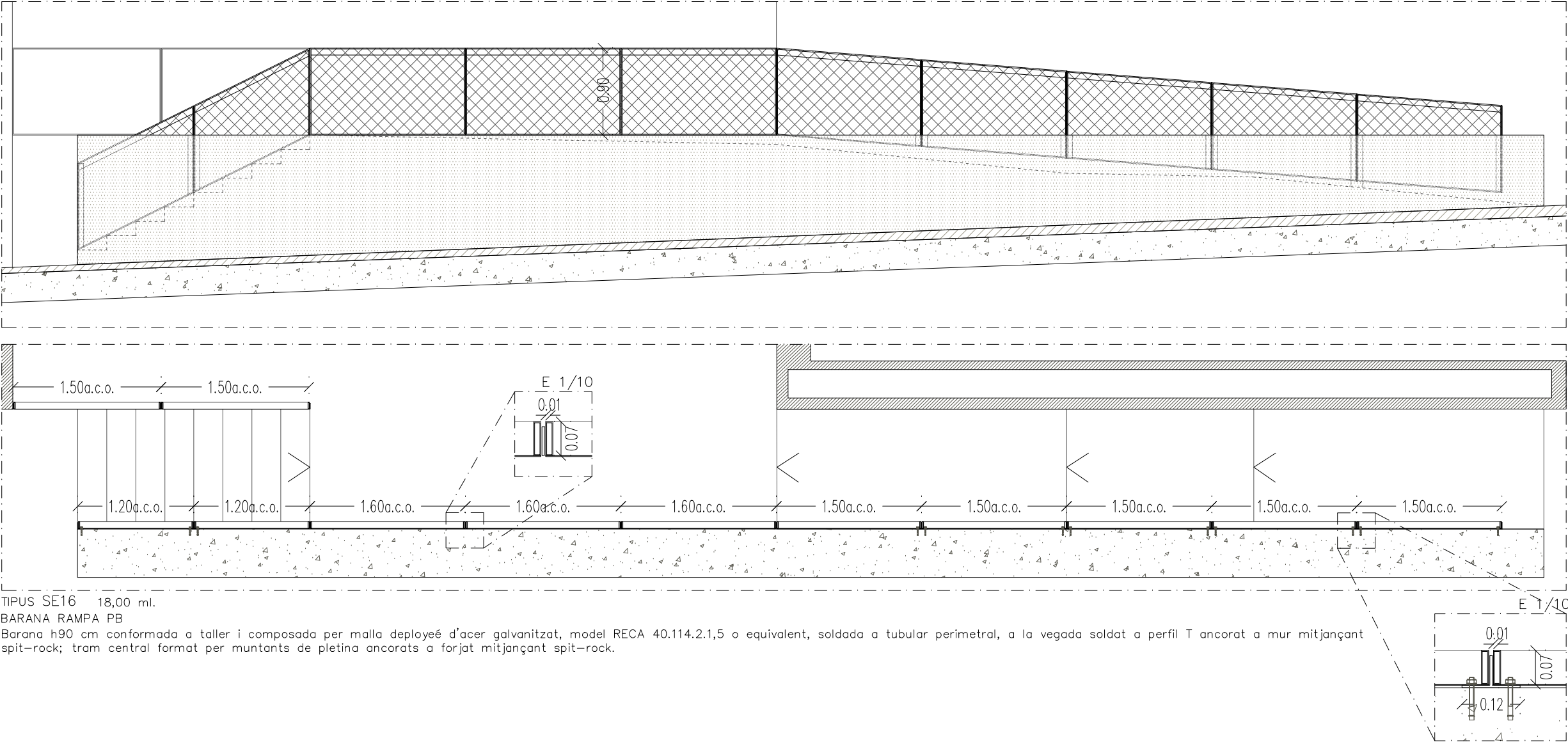

TIPUS SE16 18,00 ml.
BARANA RAMPA PB
Barana h90 cm conformada a taller i composta per malla deployeé d'acer galvanitzat, model RECA 40.114.2.1,5 o equivalent, soldada a tubular perimetral, a la vegada soldat a perfil T ancorat a mur mitjançant spit-rock; tram central format per muntants de pletina ancorats a forjat mitjançant spit-rock.

NOTA: S'inclou mestrejament de claus dels habitatges i vestíbuls. Les fusteries practicables d'espais comuns incorporen tancament de seguretat i manetes extraïbles d'alumini.

<div><div><div></div><div><div>Institut Municipal de l'Habitatge i Rehabilitació</div></div></div><div><div>Ajuntament de Barcelona</div><div></div></div></div>	
<div>Projecte</div> <div>PROJECTE MODIFICAT CONSTRUCCIÓ DE 83 HABITATGES DOTACIONALS PER A GENT GRAN, UT. DE CONVIVÈNCIA I EQUIPAMENTS PEL BARRI A L'ESPAI QUIRÓ</div>	
<div>Situació</div> <div>AVINGUDA MARE DE DÉU DE MONTSERRAT 5-11 BARCELONA</div>	
<div>Plànol</div> <div>CRITERIS SERRALLERIA VI</div>	
<div>Escala</div> <div>A3 1/50 A1 1/25</div>	<div>Nº</div> <div>DGA 8.11</div>
<div>Data</div> <div>MAIG 2025</div>	<div>Nº IMHAB</div> <div>035/17</div>
<div>l'Arquitecte</div> <div>ESPINET/UBACH ARQUITECTES I ASSOCIATS SLP PAU BAJET i MARIA GIRAMÉ, UTE</div>	
<div>El Contractista</div>	
<div>El IMHAB</div>	

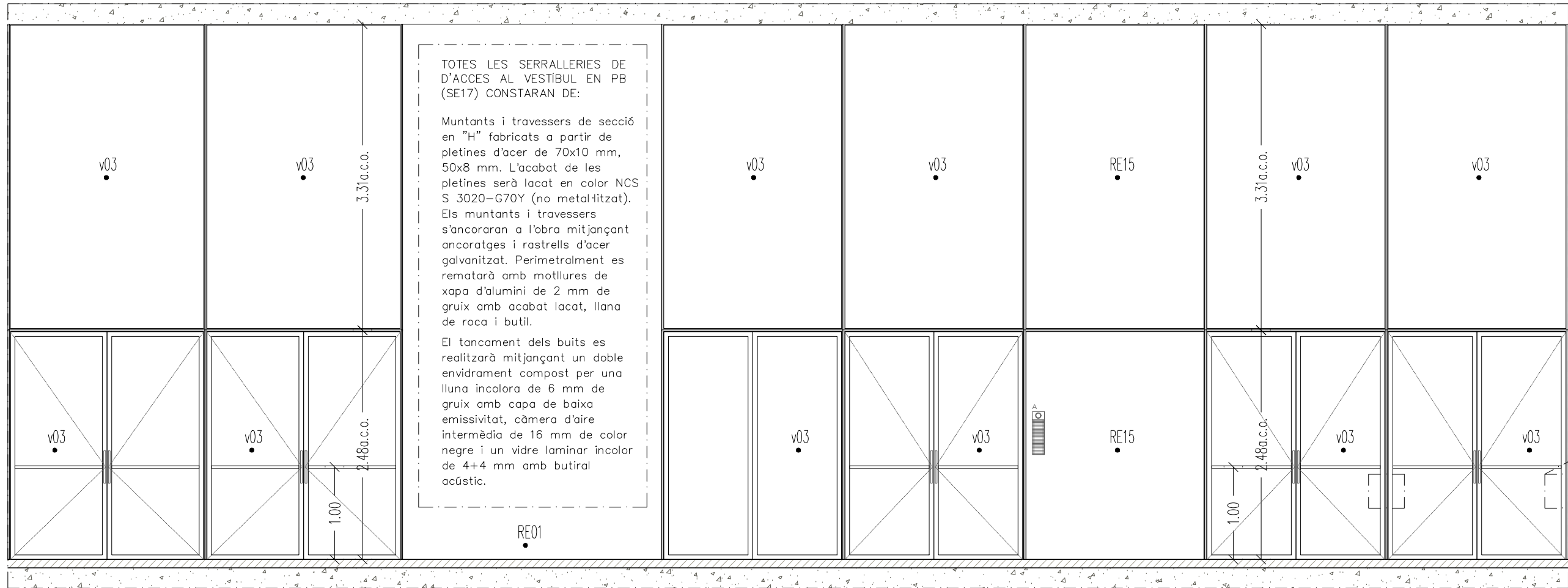

TOTES LES SERRALLERIES DE D'ACCÉS AL VESTIBUL EN PB (SE17) CONSTARAN DE:

Muntants i travessers de secció en "H" fabricats a partir de pletines d'acer de 70x10 mm, 50x8 mm. L'acabat de les pletines serà lacat en color NCS S 3020-G70Y (no metal·litzat). Els muntants i travessers s'ancoraran a l'obra mitjançant ancoratges i rastrells d'acer galvanitzat. Perimetralment es rematarà amb motlures de xapa d'alumini de 2 mm de gruix amb acabat lacat, llana de roca i butil.

El tancament dels buits es realitzarà mitjançant un doble envidrament compost per una lluna incolora de 6 mm de gruix amb capa de baixa emissivitat, càmera d'aire intermèdia de 16 mm de color negre i un vidre laminar incolor de 4+4 mm amb butiral acústic.

TIPUS SE17.1 N° UDS. 1

PORTA ACCÉS VESTIBUL COSTAT OEST

Element metàl·lic Zincat acabat lacat color NCS S 3020-G70Y, mesures totals segons planilla. Composat per dos mòduls de fusteria; mòdul 1, compost per quatre fulles abatibles de mesures 105x290 cm, i dues fulles superiors fixes de 209x290 cm; mòdul 2, compost per quatre fulles dos abatibles i dos fixes de mesures 96x290 cm i dues fulles superiors fixes de 192x290 cm; 3 frontisses tipus plegable per fulla, tancaportes integrat en perfil·leria d'acer, pany de cop i clau (excepte en porta d'accés a central·eta d'incendis), pom exterior d'acer inoxidable i antipànic interior, model TESA 1910 o equivalent.

TIPUS SE17.2 N° UDS. 1

PORTA ACCÉS VESTIBUL COSTAT EST

Ídem tipus SE17.1. Mesures segons planilla.

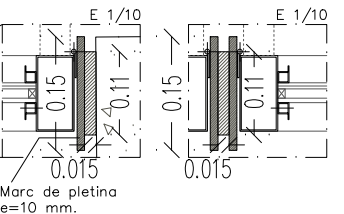





V01 Vidre baix emissiu compost per vidre exterior incolor de 6 mm, tipus ARIPLAK SuperE o equivalent en cara 2, càmera d'aire de 12 mm i vidre interior laminat incolor de 6+4 mm amb doble butiral acústic. U=1,7W/m2K; Fs=54%; Rw=41dB.

V02 Vidre baix emissiu compost per vidre exterior incolor de 8 mm, tipus ARIPLAK DAG6132 o equivalent en cara 2, càmera d'aire de 10 mm i vidre interior laminat incolor de 6+4 mm amb doble butiral acústic. U=1,5W/m2K; Fs=33%; Rw=42dB.

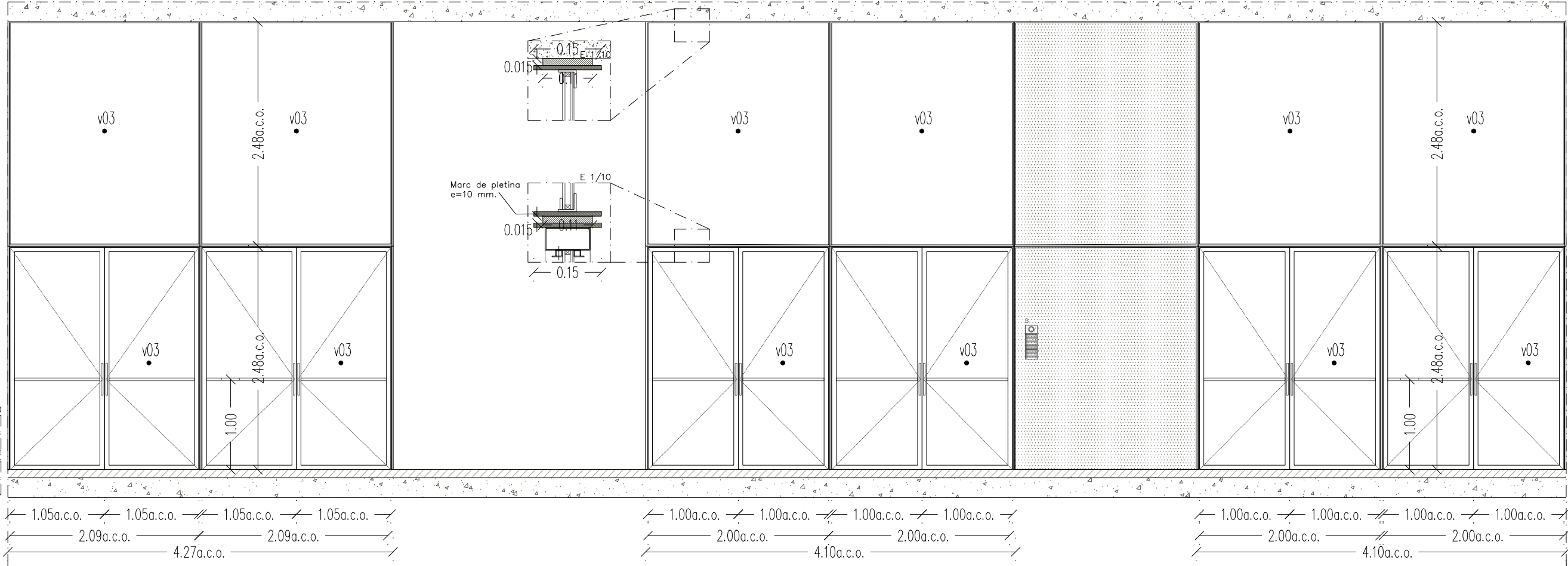
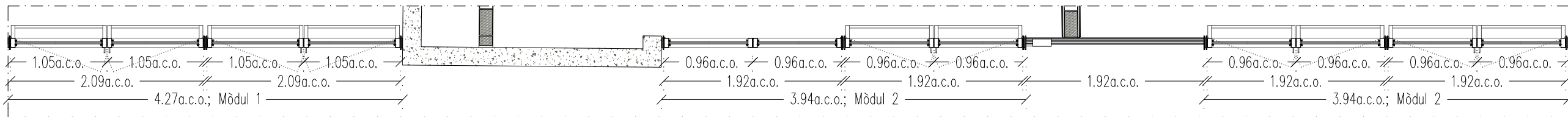
V03 Vidre baix emissiu compost per vidre exterior incolor de 6 mm, tipus ARIPLAK SuperE o equivalent en cara 2, càmera d'aire de 12 mm i vidre interior laminat incolor de 4+4 mm amb butiral acústic. U=1,7W/m2K; Fs=55%; Rw=37dB.

NOTA: S'inclou mestrejament de claus dels habitatges i vestíbuls. Les fusteries practicables d'espais comuns incorporen tancament de seguretat i manetes extraïbles d'alumini.



 Institut Municipal de l'Habitatge i Rehabilitació		 Ajuntament de Barcelona	
Projecte PROJECTE MODIFICAT CONSTRUCCIÓ DE 83 HABITATGES DOTACIONALS PER A GENT GRAN. UT. DE CONVIVÈNCIA I EQUIPAMENTS PEL BARRI A L'ESPAI QUIRÓ			
Situació AVINGUDA MARE DE DÉU DE MONTSERRAT 5-11 BARCELONA			
Plànol CRITERIS SERRALLERIA VII			
Escala A3 1/50 A1 1/25		Nº DGA 8.12	
Data MAIG 2025		Nº IMHAB 035/17	
l'Arquitecte ESPINET/UBACH ARQUITECTES I ASSOCIATS SLP PAU BAJET i MARIA GIRAMÉ, UTE			
El Contractista			
El IMHAB			

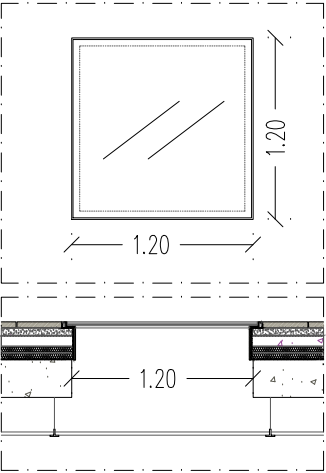

TIPUS SE19 N° UDS. 6
LLUERNARI CASALS

Element de vidre estructural compostat per perfils metàl·lics en d'acer galvanitzat, i vidres de seguretat templats i laminats transparents 25 mm amb butiral de polivinil trepitjables i antilliscants tipus CriSamarSTEP Lunarís-T de Sevasa o equivalent. Mesures totals 120x120 cm.

Falç sostre de panells de vidre translúcid.

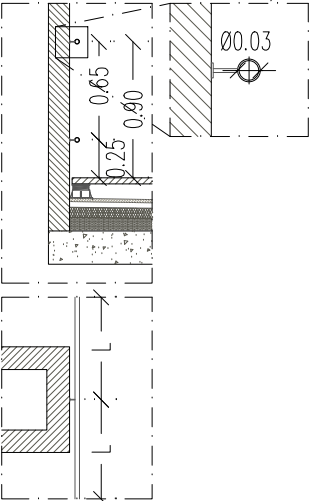

TIPUS SE21 82,90 ml.
PASSAMÀ AMBIT
PLAQUES FOTOVOLTAIQUES

Doble passamà d'acer galvanitzat, compostat per tubular Ø30 mm amb pipeta soldada a pletina d'ancoratge.

TIPUS SE21.1 127 ml.
PASSAMÀ DEPLOYE

Passamà d'acer galvanitzat, compostat per tubular Ø20 mm amb pipeta soldada a tubular 70x20x1,5 de Barana SE04.3

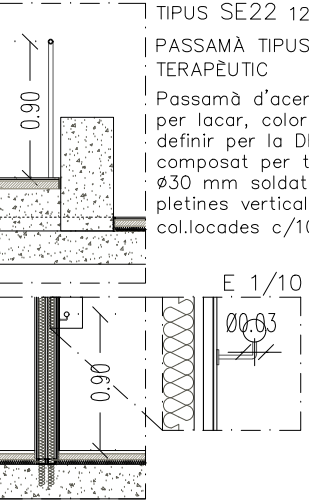

TIPUS SE22 12,05 ml.
PASSAMÀ TIPUS JARDI
TERAPÈUTIC

Passamà d'acer zincat per lacar, color RAL a definir per la DF, compostat per tubular Ø30 mm soldat a pletines verticals col.locades c/100 cm.

TIPUS SE24.1 32,90 ml.
PASSAMÀ UC.

Passamà de fusta natural per envernissar, compostat per secció massissa Ø30 mm i pipeta d'acer galvanitzat.

TIPUS SE24.2 159,00 ml.
PASSAMÀ ESPAIS COMUNS P5, P6 i escales

Idem tipus SE24.1. Compostat per tubular metàl·lic galvanitzat.

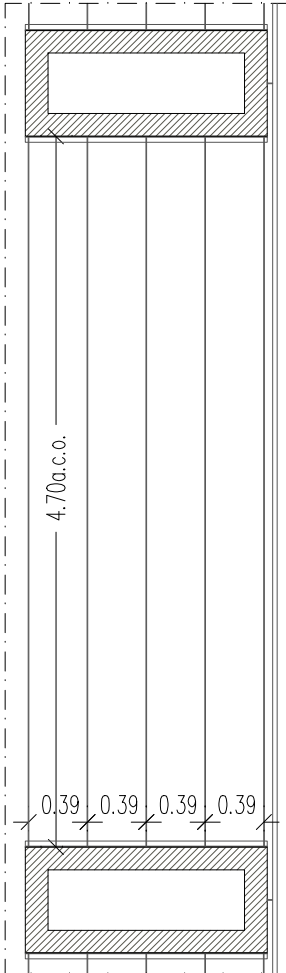

TIPUS SE23.1 30,70 ml.
CABLES ESTENEDORS

Cables metàl·lics galvanitzats trenats Ø4mm (5u), tensats mitjançant ressorts soldats a perfil metàl·lic d'acer galvanitzat L40x40 mm.

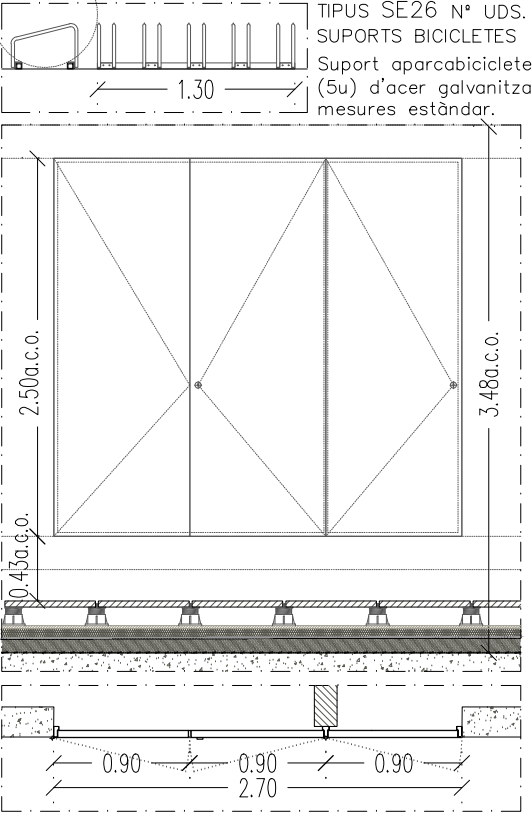

TIPUS SE26 N° UDS. 18
SUPORTS BICICLETES

Suport aparcabicicletes (5u) d'acer galvanitzat, mesures estàndar.

TIPUS SE27.1 N° UDS. 2
SALA RITS I BATERIES – P6 i P7

Element metàl·lic zincat per lacar, NCS S 4040–Y90R; mesures totals 270x250 cm. Compostat per tres fulles practicables de 90x250 cm; 3 frontisses per fulla, pany amb clau tipus estàndar companyia.

TIPUS SE27.2 N° UDS. 2
SALA RITI – SOTERRANI

Idem tipus SE27.1. Mesures totals 180x250cm.

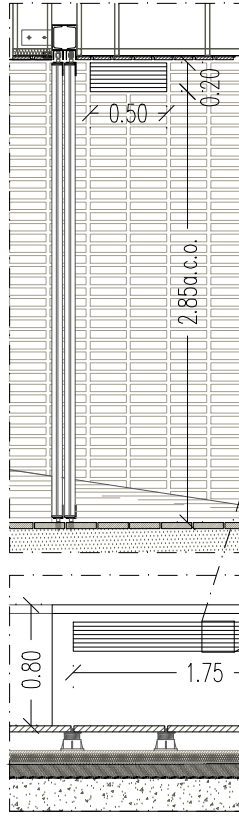

TIPUS SE29.2 N° UDS. 1
REIXA VENT. PB

Idem tipus SE29.1, per lacar, NCS S 4040–Y90R. Mesures totals 50x20 cm.

TIPUS SE29.1 N° UDS. 4
REIXA XEMENEIES COBERTA

Element metàl·lic galvanitzat, mesures totals 175x20 cm. Compostat per marc perimetral i lames estàndar.

TIPUS SE32 N° UDS. 2
ESCALA GAT COBERTES

Element metàl·lic galvanitzat, format per perfil tubular Ø25 mm ancorat a muret de coberta.

PATI E 1/25

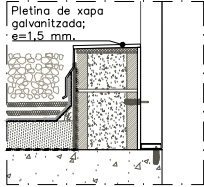

TIPUS SE63.1
PLETINA REMAT
COBERTA GRAVA

ml: XXm

Pletina de xapa plegada galvanitzada. e=1.5mm

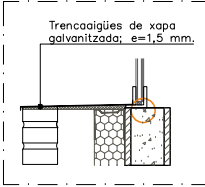

TIPUS SE63.2
TRENCAIGÜES FAÇANA

ml: XXm

Pletina de xapa plegada galvanitzada. e=1.5mm



TIPUS SE63.3
TRENCAIGÜES
BARANA

ml: XXm

Pletina de xapa plegada galvanitzada. e=1.5mm

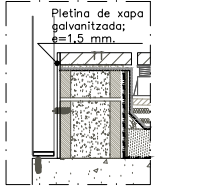

TIPUS SE63.4
PLETINA REMAT
COBIERTA PLOTS

ml: XXm

Pletina de xapa plegada galvanitzada. e=1.5mm



FAÇANA E 1/25

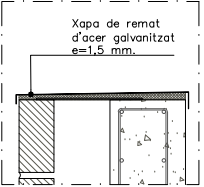

TIPUS SE63.5
TRENCAIGÜES
COBERTA

ml: XXm

Pletina de xapa plegada galvanitzada. e=1.5mm

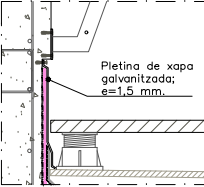

TIPUS SE63.6
PLETINA COBERTA
LAMINA IMPERMEABLE

ml: XXm

Pletina de xapa plegada galvanitzada. e=1.5mm

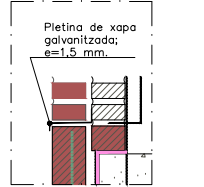

TIPUS SE63.7
TRENCAIGÜES
FAÇANA CARRER

ml: XXm

Pletina de xapa plegada galvanitzada. e=1.5mm



TIPUS SE63.8
TRENCAIGÜES
MITGERA

ml: XXm

Pletina de xapa plegada galvanitzada. e=1.5mm



NOTA: S'inclou mestrejamet de claus dels habitatges i vestíbuls. Les fusteries practicables d'espais comuns incorporen tancament de seguretat i manetes extraïbles d'alumini.

Institut Municipal de l'Habitatge i Rehabilitació Ajuntament de Barcelona	
Projecte PROJECTE MODIFICAT CONSTRUCCIÓ DE 83 HABITATGES DOTACIONALS PER A GENT GRAN. UT. DE CONVIVÈNCIA I EQUIPAMENTS PEL BARRI A L'ESPAI QUIRÓ	
Situació AVINGUDA MARE DE DÉU DE MONTSERRAT 5-11 BARCELONA	
Plànol CRITERIS SERRALLERIA VIII	
Escala A3 1/50 A1 1/25	Nº DGA 8.13
Data MAIG 2025	Nº IMHAB 035/17
l'Arquitecte ESPINET/UBACH ARQUITECTES I ASSOCIATS SLP PAU BAJET i MARIA GIRAMÉ, UTE	
El Contractista	
El IMHAB	

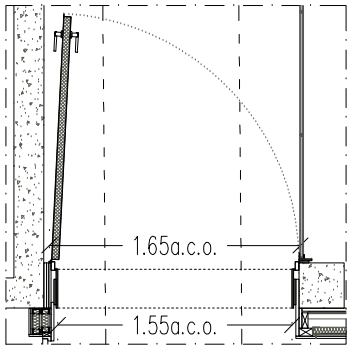
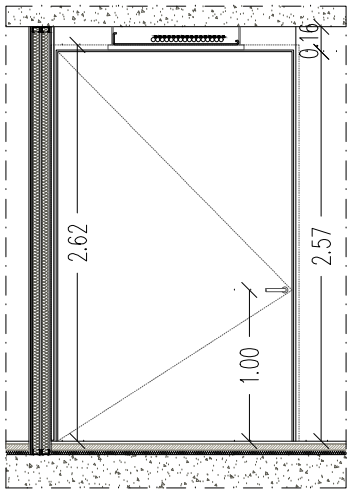

TIPUS SE30.1 N° UDS. 1
PORTA SECTOR UC
FULLA SIMPLE (1)

Element metàl·lic homologat Elz 60–C5; mesures totals 165x262 cm. Composit per una fulla practicable de 155x257 cm; 3 frontisses per fulla, tancament automàtic de cop mitjançant electroimant a terra o sostre,, tancaportes tipus DORMA TS98 o equivalent, i manetes homologades de polietilè a ambdues cares.

TIPUS SE30.2 N° UDS. 1
PORTA SECTOR UC
FULLA SIMPLE (2)

Idem tipus P30.1. Mesures totals 155x262 cm a.c.o.

TIPUS SE02.4 N° UDS. 9
REGISTRES TIPUS ASCENSORS (1)
Idem tipus SE02.3. Mesures forat 267x229 cm.

TIPUS SE02.7 N° UDS. 1
REGISTRES TIPUS ASCENSORS (2)
–P1
Idem tipus SE02.3. Mesures forat 170x229 cm.

TIPUS SE02.9 N° UDS. 9
REGISTRES TIPUS ASCENSORS (3)
Idem tipus SE02.2. Composit per una fulla practicable de 65x227 cm.

TIPUS SE02.10 N° UDS. 5
REGISTRES TIPUS ASCENSORS (4)
Idem tipus SE02.2. Mesures de forat 165x229 cm. Composit per tres fulles practicables de 35x227 cm (1u) i 65x227 cm (2u), resp.

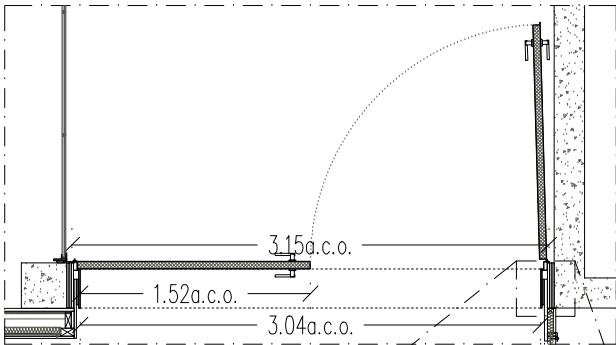
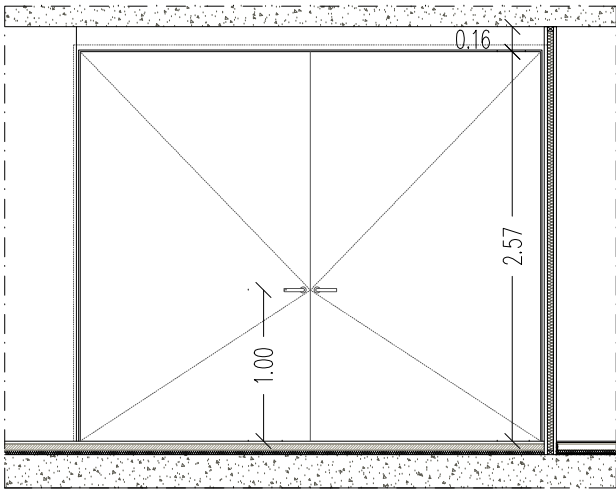

TIPUS SE31.2 N° UDS. 1
PORTA SECTOR UC
DOBLE FULLA (1)

Element metàl·lic homologat Elz 60–C5; mesures totals 315x262 cm. Composit per dues fulles practicables de 152x257 cm; 3 frontisses per fulla, tancament automàtic de cop mitjançant electroimant a terra o sostre,, tancaportes tipus DORMA TS98 o equivalent, i manetes homologades de polietilè a ambdues cares.

TIPUS SE31.1 N° UDS. 1
PORTA SECTOR UC – DOBLE FULLA (2)

Idem tipus P30.2. Mesures totals 360x262 cm a.c.o. Composit per dues fulles practicables de 219x257 cm i 132x257 cm, resp.

TIPUS SE02.11 N° UDS. 1
REGISTRES TIPUS ASCENSORS (5)
P2

Idem tipus SE02.2. Mesures de forat 162x229 cm. Composit per tres fulles practicables de 65x227 cm (1u) i 49x227 cm (2u), resp.

TIPUS SE02.12 N° UDS. 3
REGISTRES TIPUS ASCENSORS (6)

Idem tipus SE02.2. Mesures de forat 157x229 cm. Composit per tres fulles practicables de 65x227 cm (1u) i 46x227 cm (2u), resp.

TIPUS SE02.13 N° UDS. 2
REGISTRES TIPUS NUCLI UC

Idem tipus SE02.2. Composit per una fulla practicable de 45x45 cm.

TIPUS SE02.14 N° UDS. 1

REGISTRE DIPÒSIT AIGUA
Idem tipus SE02.3. Composit per una fulla practicable de 60x60 cm.

TIPUS SE02.15 N° UDS. 2

REIXETA DE VENTILACIÓ
Reixeta de ventilació sota forjat per a depòsit.
Dimensions totals de 30x30cm.

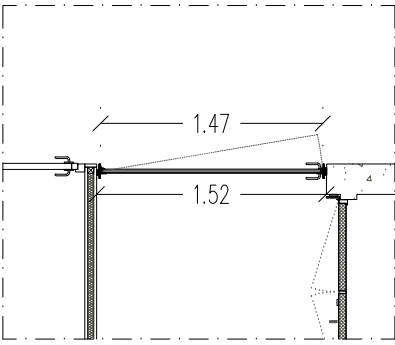
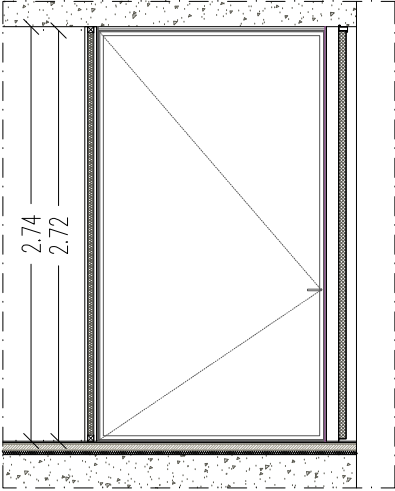
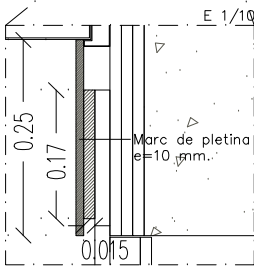

TIPUS SE34.1 N° UDS. 2
PORTA PASSADÍS PLANTES 5 I 6
FULLA SIMPLE

Fusteria d'acer galvanitzat, mesures totals 152x274 cm. Composita per una fulla abatible de mesures 147x272 cm i col·locada sobre emmarcat de pletina d'acer galvanitzat per lacar; vidre amb càmera 6/12/4+4(A); 3 frontisses per fulla, pany de cop i clau, tancaportes tipus DORMA TS98 o equivalent, i manetes d'acer inoxidable a ambdues cares.

TIPUS SE34.3 N° UDS. 1

PORTA PASSADÍS PLANTA 5
FULLA SIMPLE

IDEM tipus SE34.1, mesures totals 125x274 cm i una fulla abatible de mesures 120x272

TIPUS SE34.4 N° UDS. 1

PORTA PASSADÍS PLANTA 5
FULLA SIMPLE

IDEM tipus SE34.1, mesures totals 145x274 cm i una fulla abatible de mesures 140x272

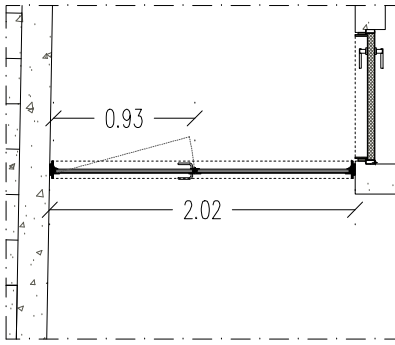
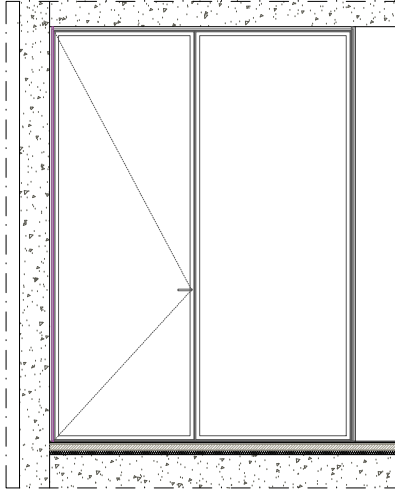

TIPUS SE34.2 N° UDS. 1
PORTA PASSADÍS PLANTA 5
DOBLE FULLA

Fusteria d'acer galvanitzat, mesures totals 202x274 cm. Composita per dues fulles abatibles de mesures 93x272 cm i col·locada sobre emmarcat de pletina d'acer galvanitzat per lacar; vidre amb càmera 6/12/4+4(A); 3 frontisses per fulla, pany de cop i clau, tancaportes tipus DORMA TS98 o equivalent, i manetes d'acer inoxidable a ambdues cares.

NOTA: S'inclou mestrejament de claus dels habitatges i vestíbuls. Les fusteries practicables d'espais comuns incorporen tancament de seguretat i manetes extraïbles d'alumini.

 Institut Municipal de l'Habitatge i Rehabilitació		Ajuntament de Barcelona	
Projecte PROJECTE MODIFICAT CONSTRUCCIÓ DE 83 HABITATGES DOTACIONALS PER A GENT GRAN, UT. DE CONVIVÈNCIA I EQUIPAMENTS PEL BARRI A L'ESPAI QUIRÓ			
Situació AVINGUDA MARE DE DÉU DE MONTSERRAT 5-11 BARCELONA			
Plànol CRITERIS SERRALLERIA IX			
Escala A3 1/50 A1 1/25		Nº DGA 8.14	
Data MAIG 2025		Nº IMHAB 035/17	
l'Arquitecte ESPINET/UBACH ARQUITECTES I ASSOCIATS SLP PAU BAJET i MARIA GIRAMÉ, UTE			
El Contractista			
El IMHAB			

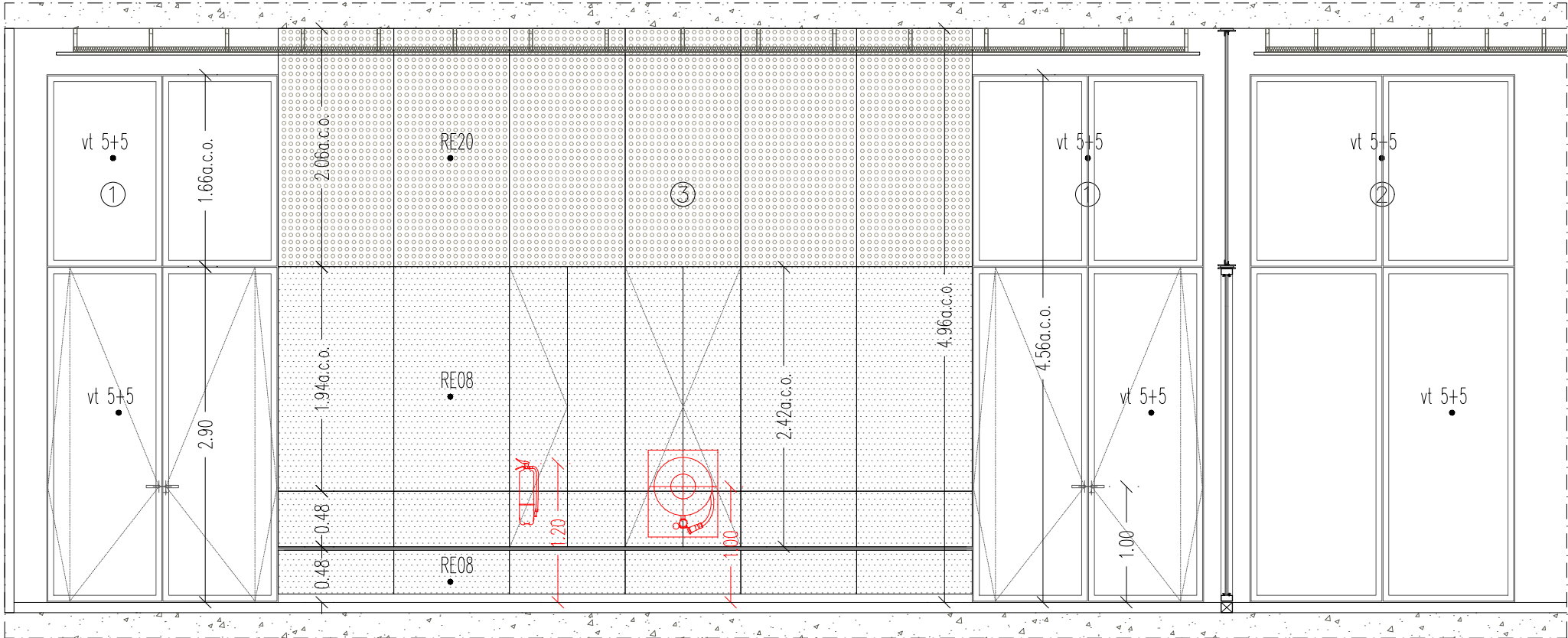

TIPUS P31.1 N° UDS. 1
CONJUNT ACCÉS AULES PB – MONTSERRAT (1)

① FUSTERIA DE VIDRE (2 unitats) Element de fusta natural per envernissar, mesures totals 200x456 cm. Composit per dues fulles pivotants de 100x290 cm i una fulla superior fixa de 200x166 cm; 3 frontisses per fulla, pany de cop i clau, i manetes d'acer inoxidable.

② FUSTERIA DE VIDRE (1 unitat) Element de fusta natural per envernissar, mesures totals 230x456 cm. Composit per dues fulles fixes de 115x290 cm i una fulla superior fixa de 230x166 cm.

③ MOBILIARI (1 unitat) Element de fusta contraxapada per envernissar, mesures totals 600x496 cm. Composit per sis mòduls d'armari de 100x242 cm, conformats mitjançant aplacat de fusta sobre rastrells i aïllament de llana de roca, frontisses ocultes per a càrregues pesades i tancament amb clau. Taulell encastat de fusta contraxapada de 600x40 cm i sòcol de terratzo. VEURE PLÀNOLS DE DETALL D'ESPAIS DGA 6.

NOTA: TOTES LES FUSTERIES EXTERIORS TINDRAN BANDES D'ESTANQUEITAT ENTRE OBRA I PREMARÇ I ENTRE PREMARÇ I LA FUSTERIA

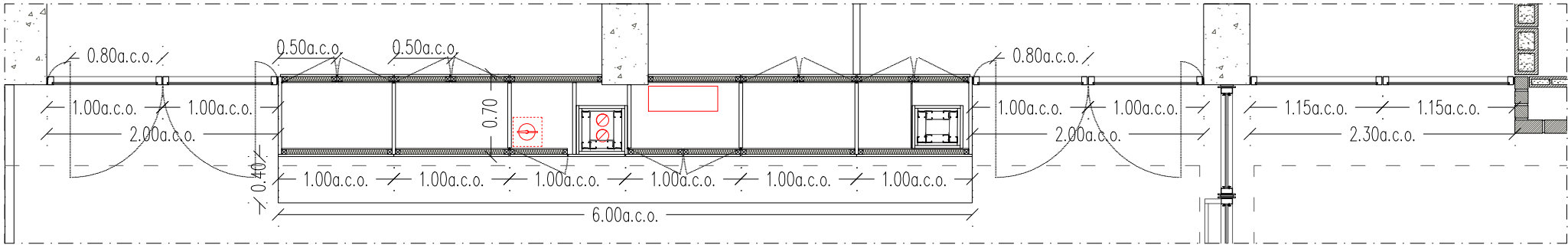

TIPUS P31.2 N° UDS. 1
CONJUNT ACCÉS AULES PB – SALUT (1)

① FUSTERIA DE VIDRE (1 unitat) Element de fusta natural per envernissar, mesures totals 200x274 cm. Composit per una fulla fixa de 100x274 cm amb aplacat de fusta contraxapada i una fulla pivotant de 100x225 cm amb fixe superior de 100x49 cm; 3 frontisses per fulla, pany de cop i clau, i manetes d'acer inoxidable.

② FUSTERIA DE VIDRE (1 unitat) Element de fusta natural per envernissar, mesures totals 200x274 cm. Composit per dues fulles pivotants de 100x225 cm i una fulla superior fixa de 200x49 cm; 3 frontisses per fulla, pany de cop i clau, i manetes d'acer inoxidable.

③ FUSTERIA DE VIDRE (1 unitat) Element de fusta natural per envernissar, mesures totals 230x256 cm. Composit per dues fulles fixes de 111x274 cm i 118x296 cm, respectivament.

④ MOBILIARI (1 unitat) Element de fusta contraxapada per envernissar, mesures totals 600x274 cm. Composit per sis mòduls d'armari de 100x202 cm, conformats mitjançant aplacat de fusta sobre rastrells i aïllament de llana de roca, frontisses ocultes per a càrregues pesades i tancament amb clau. Taulell encastat de fusta contraxapada de 600x40 cm i sòcol de terratzo. VEURE PLÀNOLS DE DETALL D'ESPAIS DGA 6.

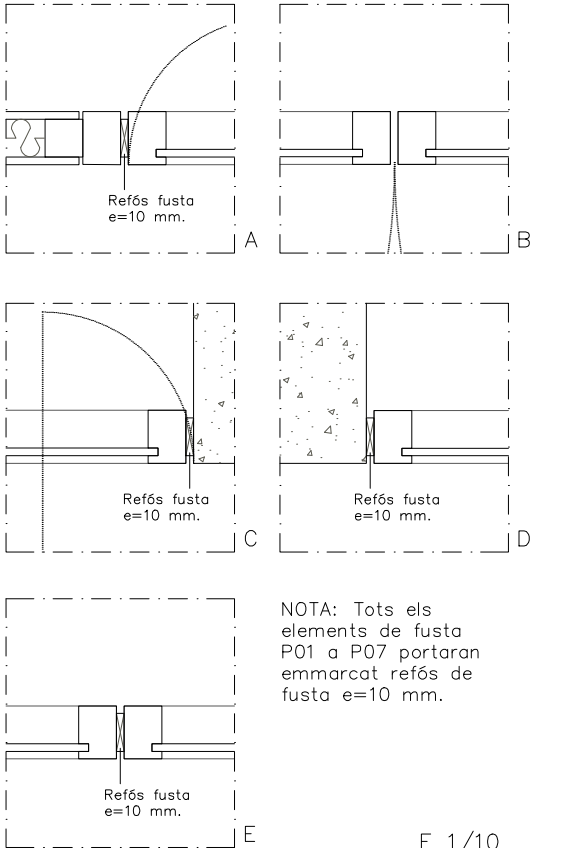
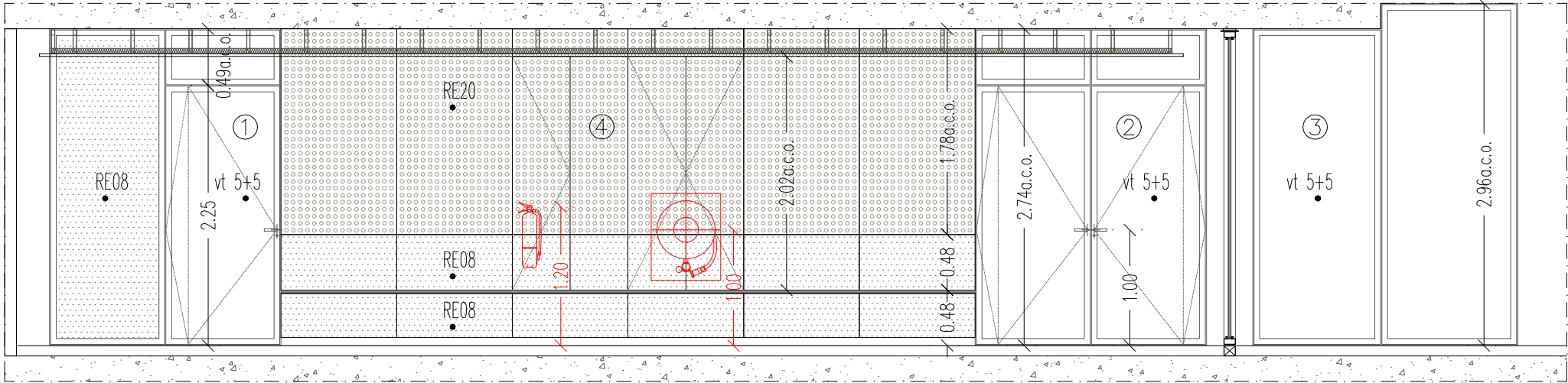

NOTA: Tots els elements de fusta P01 a P07 portaran emmarcat refós de fusta e=10 mm.

 Institut Municipal de l'Habitatge i Rehabilitació		Ajuntament de Barcelona 	
Projecte PROJECTE MODIFICAT CONSTRUCCIÓ DE 83 HABITATGES DOTACIONALS PER A GENT GRAN. UT. DE CONVIVÈNCIA I EQUIPAMENTS PEL BARRI A L'ESPAI QUIRÓ			
Situació AVINGUDA MARE DE DÉU DE MONTSERRAT 5-11 BARCELONA			
Plànol CRITERIS FUSTERIA FUSTA I			
Escala A3 1/50 A1 1/25		Nº DGAE 8.02	
Data FEBRER 2025		Nº IMHAB 035/17	
l'Arquitecte ESPINET/UBACH ARQUITECTES I ASSOCIATS SLP PAU BAJET I MARIA GIRAMÉ, UTE			
El Contractista			
El IMHAB			

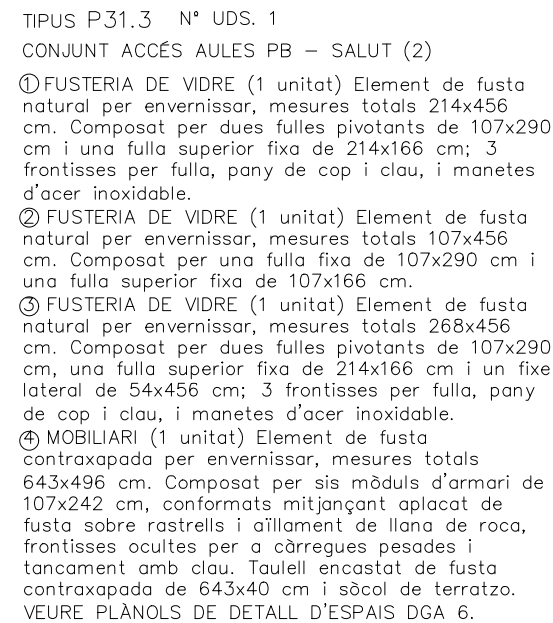
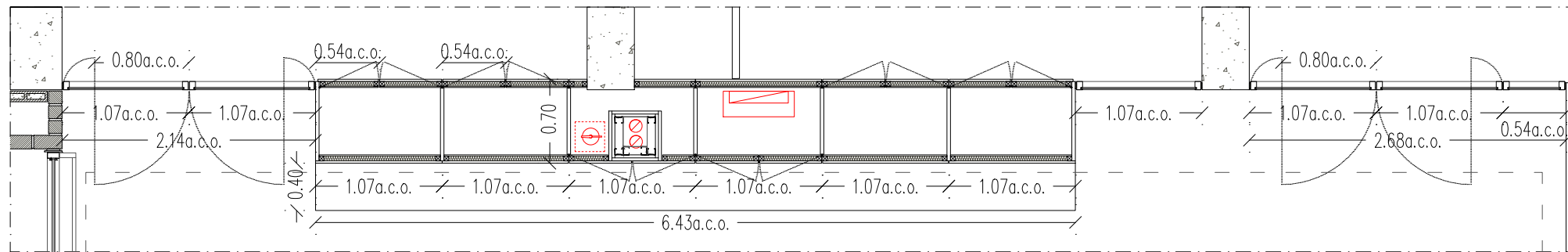

NOTA: TOTES LES FUSTERIES EXTERIORS
TINDRAN BANDES D'ESTANQUEÏTAT ENTRE OBRA I
PREMARC I ENTRE PREMARC I LA FUSTERIA

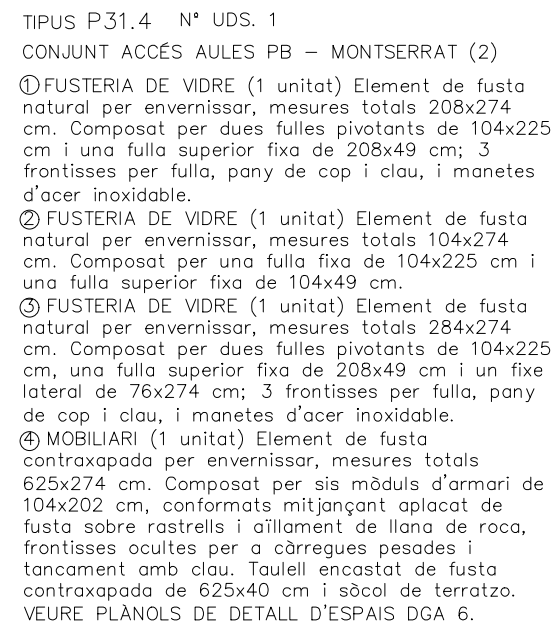

 Institut Municipal de l'Habitatge i Rehabilitació	Ajuntament de Barcelona 
Projecte PROJECTE MODIFICAT CONSTRUCCIÓ DE 83 HABITATGES DOTACIONALS PER A GENT GRAN. UT. DE CONVIVÈNCIA I EQUIPAMENTS PEL BARRI A L'ESPAI QUIRÓ	
Situació AVINGUDA MARE DE DÉU DE MONTSERRAT 5-11 BARCELONA	
Plànol CRITERIS FUSTERIA FUSTA II	
Escala A3 1/50 A1 1/25	Nº DGAE 8.03
Data FEBRER 2025	Nº IMHAB 035/17
l'Arquitecte ESPINET/UBACH ARQUITECTES I ASSOCIATS SLP PAU BAJET I MARIA GIRAMÉ, UTE	
El Contractista	
El IMHAB	

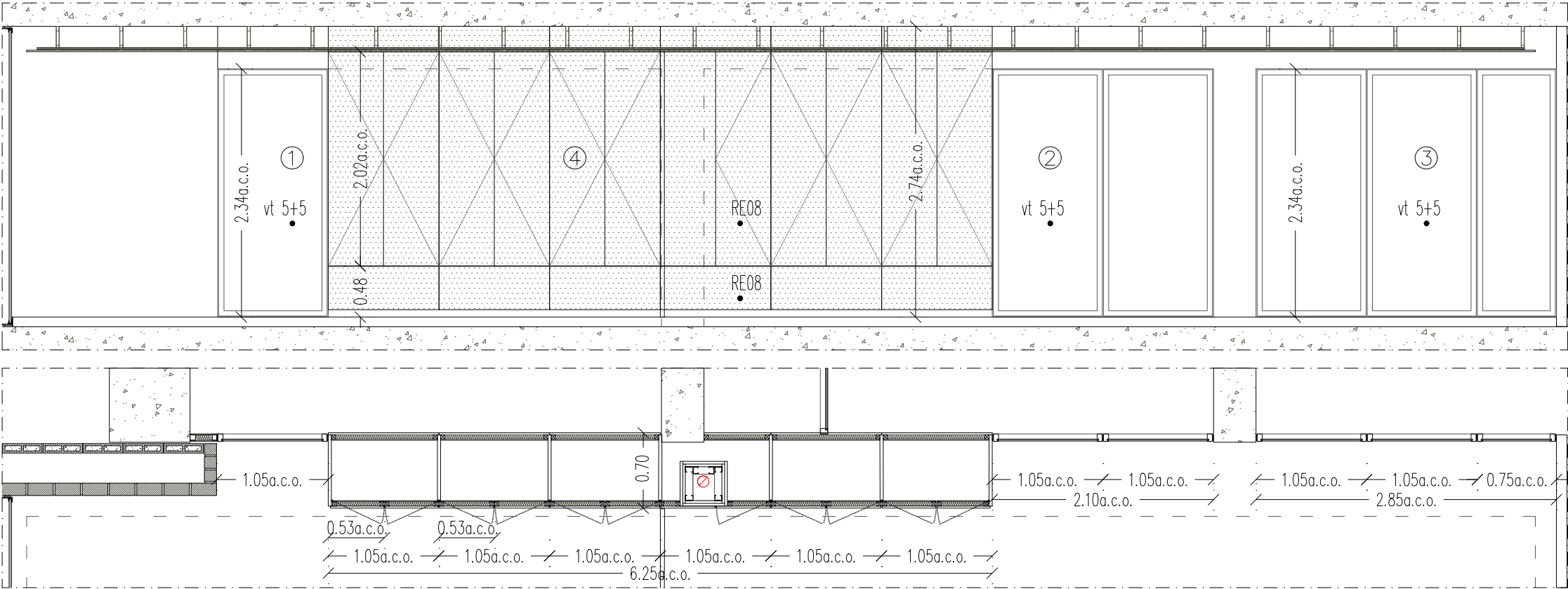

TIPUS P32.1 N° UDS. 1
TANCAMENT AULES PA – MONTSERRAT

- ① FUSTERIA DE VIDRE (1 unitat) Element de fusta natural per envernissar, mesures totals 105x234 cm. Composit per una fulla fixa de 105x234 cm.
- ② FUSTERIA DE VIDRE (1 unitat) Element de fusta natural per envernissar, mesures totals 210x234 cm. Composit per dues fulles fixes de 105x234 cm.
- ③ FUSTERIA DE VIDRE (1 unitat) Element de fusta natural per envernissar, mesures totals 285x234 cm. Composit per dues fulles fixes de 105x234 cm i una fulla fixa de 75x234 cm.
- ④ MOBILIARI (1 unitat) Element de fusta contraxapada per envernissar, mesures totals 625x274 cm. Composit per sis mòduls d'armari de 105x202 cm, conformats mitjançant aplacat de fusta sobre rastrells i aïllament de llana de roca, frontisses ocultes per a càrregues pesades i tancament amb tipus "toca–toca". Incorpora sòcol de terratzo.

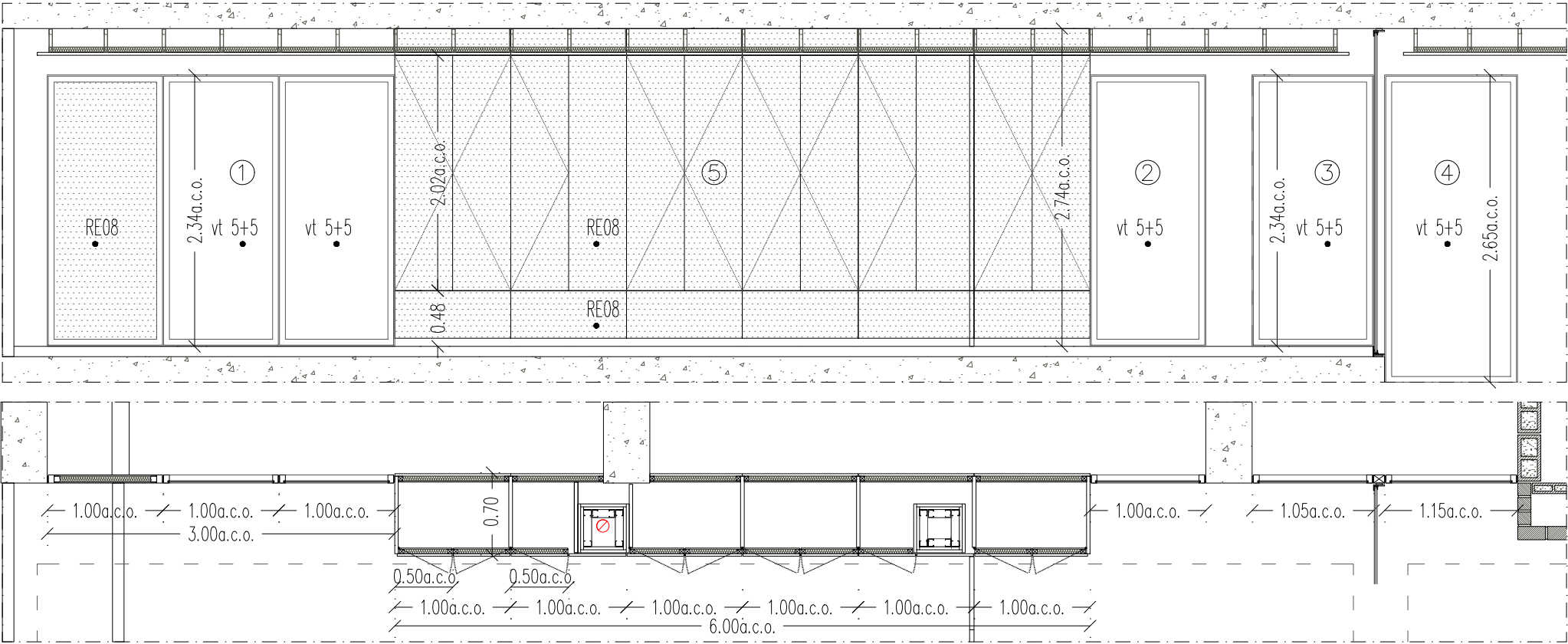

TIPUS P32.2 N° UDS. 1
TANCAMENT AULES PA – SALUT

- ① FUSTERIA DE VIDRE (1 unitat) Element de fusta natural per envernissar, mesures totals 300x234 cm. Composit per dues fulles fixes de 100x234 cm i una fulla fixa de 100x234 conformada mitjançant aplacat de fusta contraxapada sobre rastrells.
- ② FUSTERIA DE VIDRE (1 unitat) Element de fusta natural per envernissar, mesures totals 100x234 cm. Composit per una fulla fixa de 100x234 cm.
- ③ FUSTERIA DE VIDRE (1 unitat) Element de fusta natural per envernissar, mesures totals 106x234 cm. Composit per una fulla fixa de 106x234 cm.
- ④ FUSTERIA DE VIDRE (1 unitat) Element de fusta natural per envernissar, mesures totals 115x265 cm. Composit per una fulla fixa de 115x265 cm.
- ⑤ MOBILIARI (1 unitat) Element de fusta contraxapada per envernissar, mesures totals 600x274 cm. Composit per sis mòduls d'armari de 100x202 cm, conformats mitjançant aplacat de fusta sobre rastrells i aïllament de llana de roca, frontisses ocultes per a càrregues pesades i tancament amb tipus "toca–toca". Incorpora sòcol de terratzo.

NOTA: TOTES LES FUSTERIES EXTERIORS
TINDRAN BANDES D'ESTANQUEÏTAT
ENTRE OBRA I PREMARÇ I ENTRE
PREMARÇ I LA FUSTERIA

<div><div><div></div><div>Institut Municipal de l'Habitatge i Rehabilitació</div></div><div><div>Ajuntament de Barcelona</div><div></div></div></div>	
<div>Projecte</div> <div>PROJECTE MODIFICAT CONSTRUCCIÓ DE 83 HABITATGES DOTACIONALS PER A GENT GRAN. UT. DE CONVIVÈNCIA I EQUIPAMENTS PEL BARRI A L'ESPai QUIRÓ</div>	
<div>Situació</div> <div>AVINGUDA MARE DE DÉU DE MONTSERRAT 5-11 BARCELONA</div>	
<div>Plànol</div> <div>CRITERIS FUSTERIA FUSTA III</div>	
<div>Escala</div> <div>A3 1/50 A1 1/25</div>	<div>Nº</div> <div>DGAE 8.04</div>
<div>Data</div> <div>FEBRER 2025</div>	<div>Nº IMHAB</div> <div>035/17</div>
<div>l'Arquitecte</div> <div>ESPINET/UBACH ARQUITECTES I ASSOCIATS SLP PAU BAJET I MARIA GIRAMÉ, UTE</div>	
<div>El Contractista</div>	
<div>El IMHAB</div>	

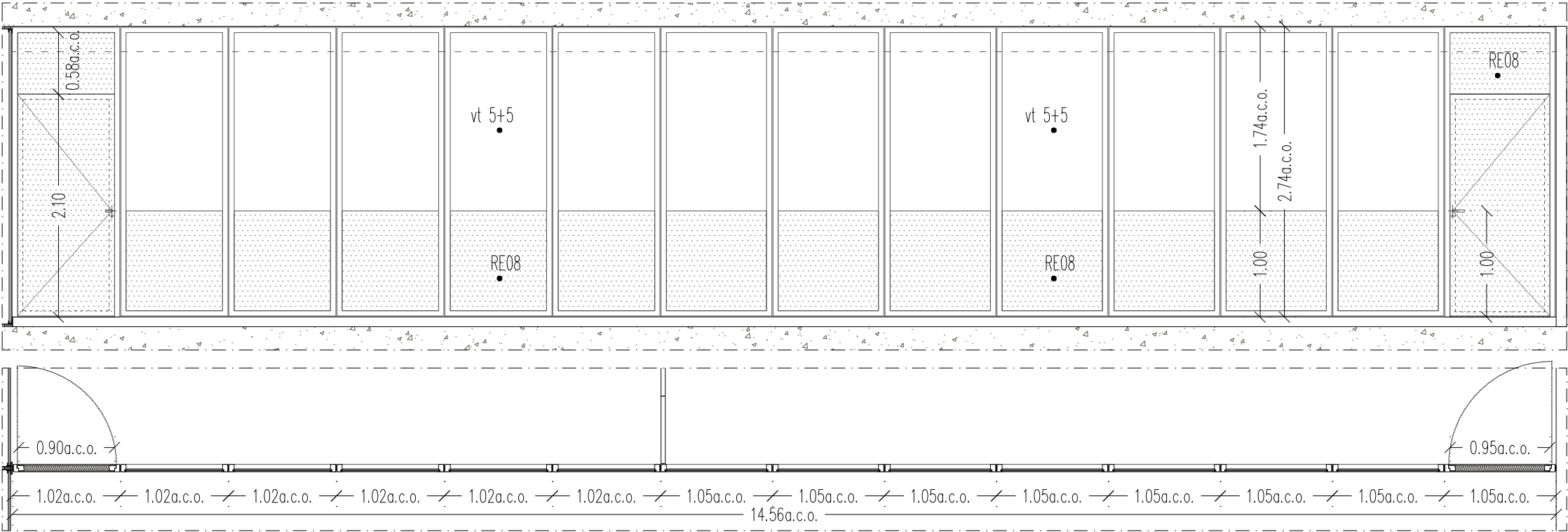

TIPUS P33.1 N° UDS. 1
CONJUNT ACCÉS AULES PA – MONTSERRAT

Element de fusta natural per envernissar, mesures totals 1456x274 cm. Composat per cinc fulles fixes de 102x274 cm i set fulles fixes de 105x274 cm, respectivament, amb aplacat inferior de fusta contraxapada i vidre superior; una fulla practicable de 90x210 cm i fixe superior de 90x58 cm, i una fulla practicable de 95x210 cm i fixe superior de 95x58 cm, conformats mitjançant aplacat de fusta contraxapada sobre rastrells; frontisses ocultes, pany de cop i clau, i manetes d'acer inoxidable.

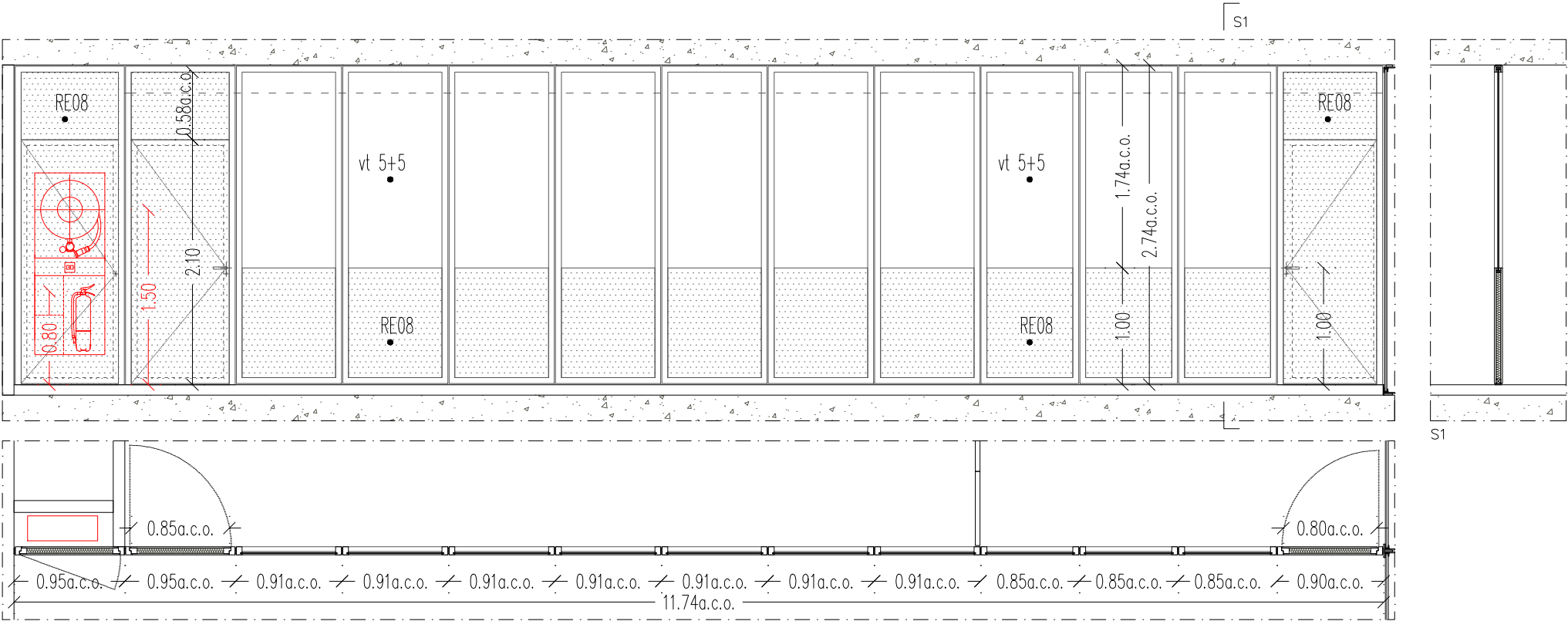

TIPUS P33.2 N° UDS. 1
CONJUNT ACCÉS AULES PA – SALUT

Element de fusta natural per envernissar, mesures totals 1174x274 cm. Composat per set fulles fixes de 91x274 cm i tres fulles fixes de 85x274 cm, respectivament, amb aplacat inferior de fusta contraxapada i vidre superior; dues fulles practicables de 85x210 cm i fixe superior de 85x58 cm, i una fulla practicable de 80x210 cm i fixe superior de 80x58 cm, conformats mitjançant aplacat de fusta contraxapada sobre rastrells; frontisses ocultes, pany de cop i clau, i manetes d'acer inoxidable.

NOTA: TOTES LES FUSTERIES EXTERIORS
TINDRAN BANDES D'ESTANQUEITAT ENTRE OBRA I
PREMARC I ENTRE PREMARC I LA FUSTERIA

<div><div><div></div><div>Institut Municipal de l'Habitatge i Rehabilitació</div></div><div><div>Ajuntament de Barcelona</div><div></div></div></div>	
<div>Projecte</div> <div>PROJECTE MODIFICAT CONSTRUCCIÓ DE 83 HABITATGES DOTACIONALS PER A GENT GRAN. UT. DE CONVIVÈNCIA I EQUIPAMENTS PEL BARRI A L'ESPAI QUIRÓ</div>	
<div>Situació</div> <div>AVINGUDA MARE DE DÉU DE MONTSERRAT 5-11 BARCELONA</div>	
<div>Plànol</div> <div>CRITERIS FUSTERIA FUSTA IV</div>	
<div>Escala</div> <div>A3 1/50 A1 1/25</div>	<div>Nº</div> <div>DGAE 8.05</div>
<div>Data</div> <div>FEBRER 2025</div>	<div>Nº IMHAB</div> <div>035/17</div>
<div>l'Arquitecte</div> <div>ESPINET/UBACH ARQUITECTES I ASSOCIATS SLP PAU BAJET I MARIA GIRAMÉ, UTE</div>	
<div>El Contractista</div>	
<div>El IMHAB</div>	

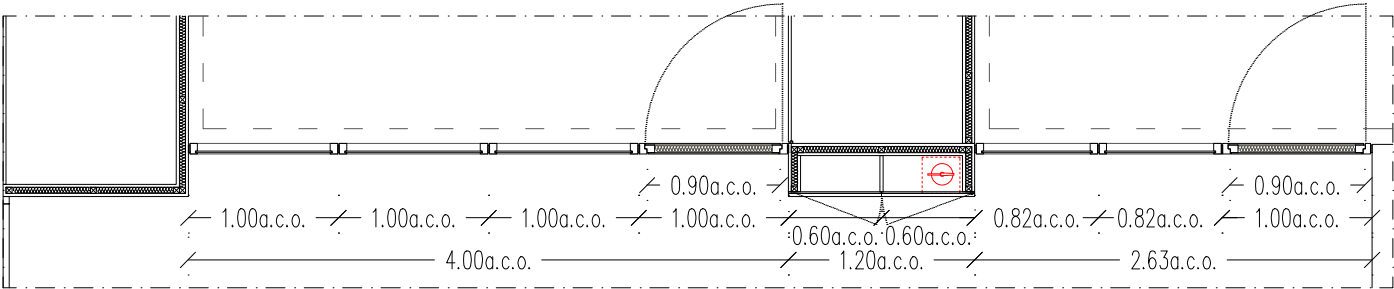
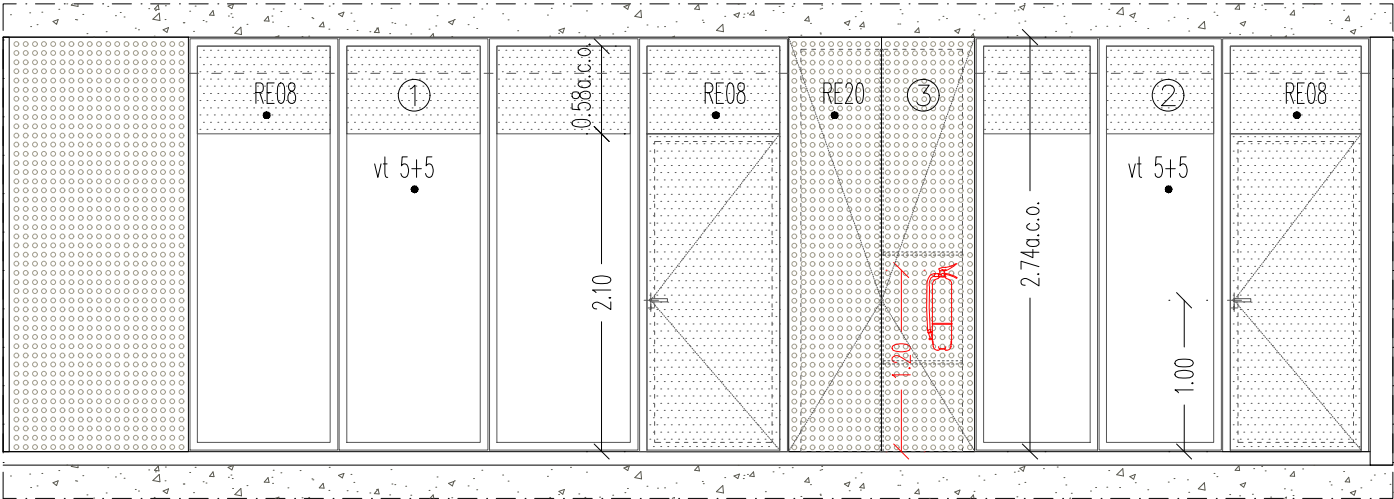

TIPUS P34.1 N° UDS. 1
CONJUNT ACCÉS AULES P1 – MONTSERRAT

- ① FUSTERIA (1 unitat) Element de fusta natural per envernissar, mesures totals 400x274 cm. Composit per tres fulles fixes de 100x274 cm amb aplacat superior de fusta contraxapada i vidre inferior; una fulla practicable de 90x210 cm i fixe superior de 90x58 cm, conformats mitjançant aplacat de fusta contraxapada sobre rastrells; frontisses ocultes, pany de cop i clau, i manetes d'acer inox.
- ② FUSTERIA (1 unitat) Element de fusta natural per envernissar, mesures totals 263x274 cm. Composit per dues fulles fixes de 82x274 cm amb aplacat superior de fusta contraxapada i vidre inferior; una fulla practicable de 90x210 cm i fixe superior de 90x58 cm, conformats mitjançant aplacat de fusta contraxapada sobre rastrells; frontisses ocultes, pany de cop i clau, i manetes d'acer inox.
- ③ MOBILIARI (2 unitats) Element de fusta natural per envernissar, mesures totals 120x274 cm. Composit per dues fulles abatibles de 60x274 cm amb frontisses ocultes i tancament tipus "toca-toca".

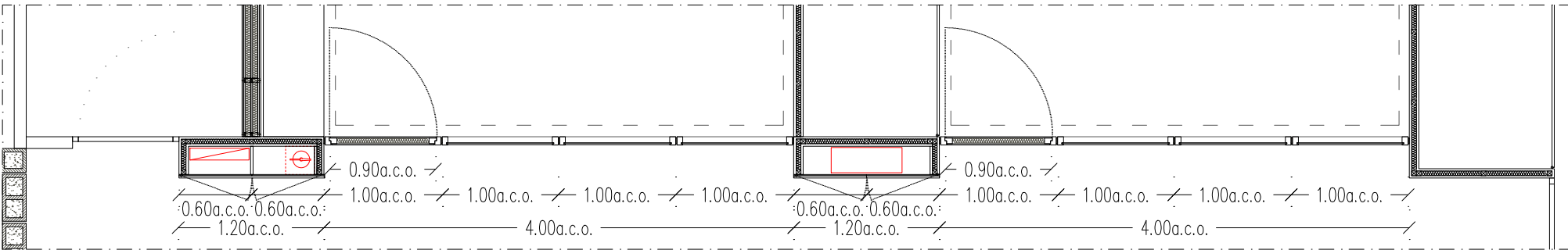
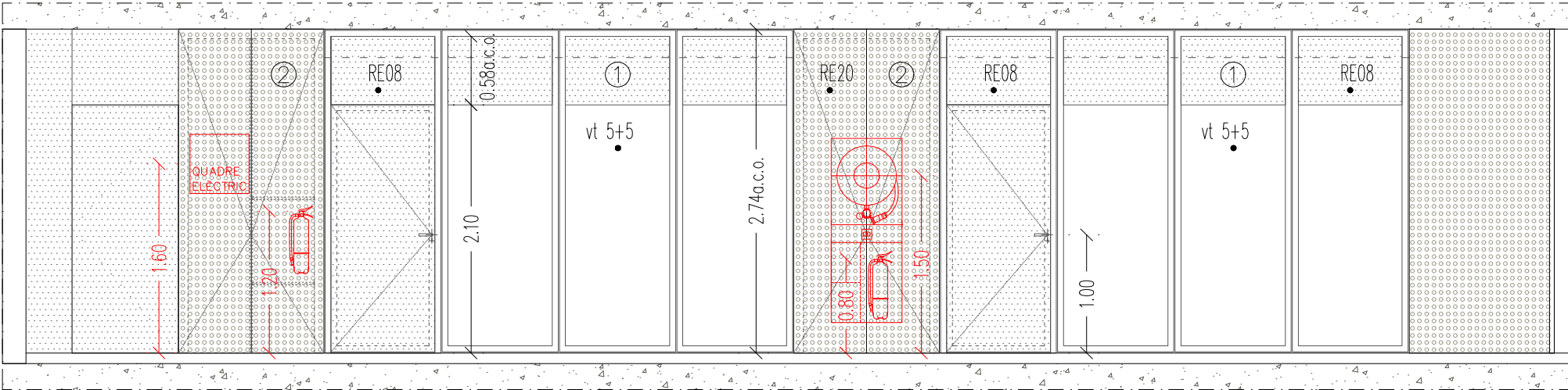

TIPUS P34.2 N° UDS. 1
CONJUNT ACCÉS AULES P1 – SALUT

- ① FUSTERIA (2 unitats) Element de fusta natural per envernissar, mesures totals 400x274 cm. Composit per tres fulles fixes de 100x274 cm amb aplacat superior de fusta contraxapada i vidre inferior; una fulla practicable de 90x210 cm i fixe superior de 90x58 cm, conformats mitjançant aplacat de fusta contraxapada sobre rastrells; frontisses ocultes, pany de cop i clau, i manetes d'acer inoxidable.
- ② MOBILIARI (2 unitats) Element de fusta natural per envernissar, mesures totals 120x274 cm. Composit per dues fulles abatibles de 60x274 cm amb frontisses ocultes i tancament tipus "toca-toca".

NOTA: TOTES LES FUSTERIES EXTERIORS
TINDRAN BANDES D'ESTANQUEITAT ENTRE OBRA I
PREMARC I ENTRE PREMARC I LA FUSTERIA

<div><div><div></div><div>Institut Municipal de l'Habitatge i Rehabilitació</div></div><div><div>Ajuntament de Barcelona</div><div></div></div></div>	
<div>Projecte</div> <div>PROJECTE MODIFICAT CONSTRUCCIÓ DE 83 HABITATGES DOTACIONALS PER A GENT GRAN. UT. DE CONVIVÈNCIA I EQUIPAMENTS PEL BARRI A L'ESPAI QUIRÓ</div>	
<div>Situació</div> <div>AVINGUDA MARE DE DÉU DE MONTSERRAT 5-11 BARCELONA</div>	
<div>Plànol</div> <div>CRITERIS FUSTERIA FUSTA V</div>	
<div>Escala</div> <div>A3 1/50 A1 1/25</div>	<div>Nº</div> <div>DGAE 8.06</div>
<div>Data</div> <div>FEBRER 2025</div>	<div>Nº IMHAB</div> <div>035/17</div>
<div>l'Arquitecte</div> <div>ESPINET/UBACH ARQUITECTES I ASSOCIATS SLP PAU BAJET I MARIA GIRAMÉ, UTE</div>	
<div>El Contractista</div>	
<div>El IMHAB</div>	

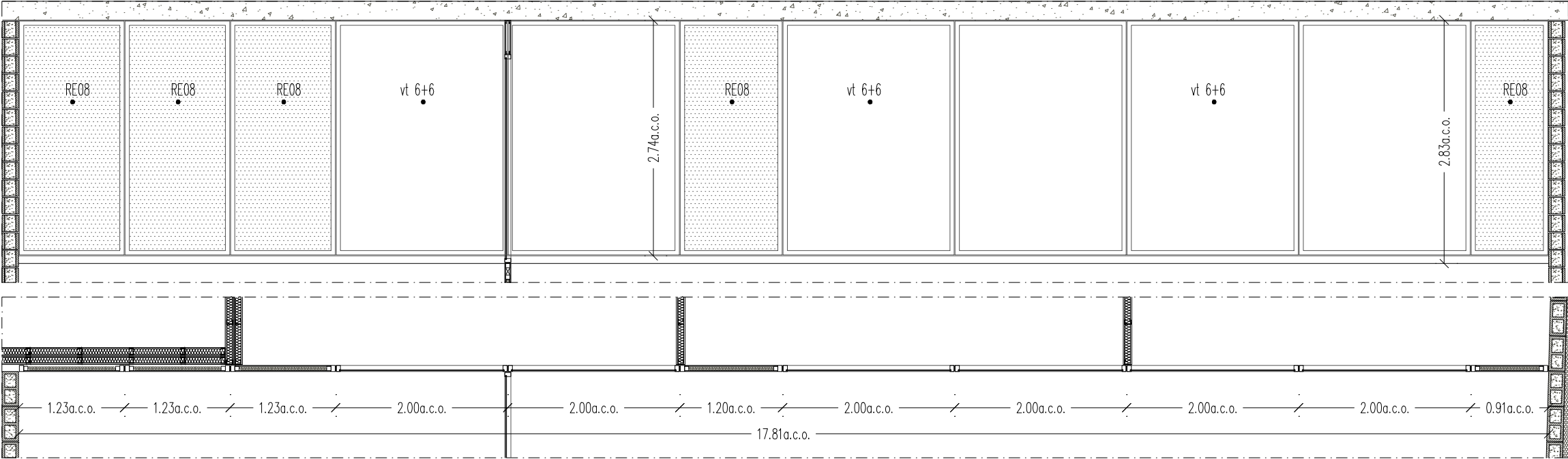

TIPUS P.35.1 N° UDS. 1
TANCAMENT AULES P1 – MONTSERRAT

Element de fusta natural per envernissar, mesures totals 1781x274 cm. Composit per sis fulles fixes de vidre de 200x274 cm, i cinc fulles fixes de 123x274 cm i 91x274 cm, respectivament, conformades mitjançant aplacat de fusta contraxapada sobre rastrells.

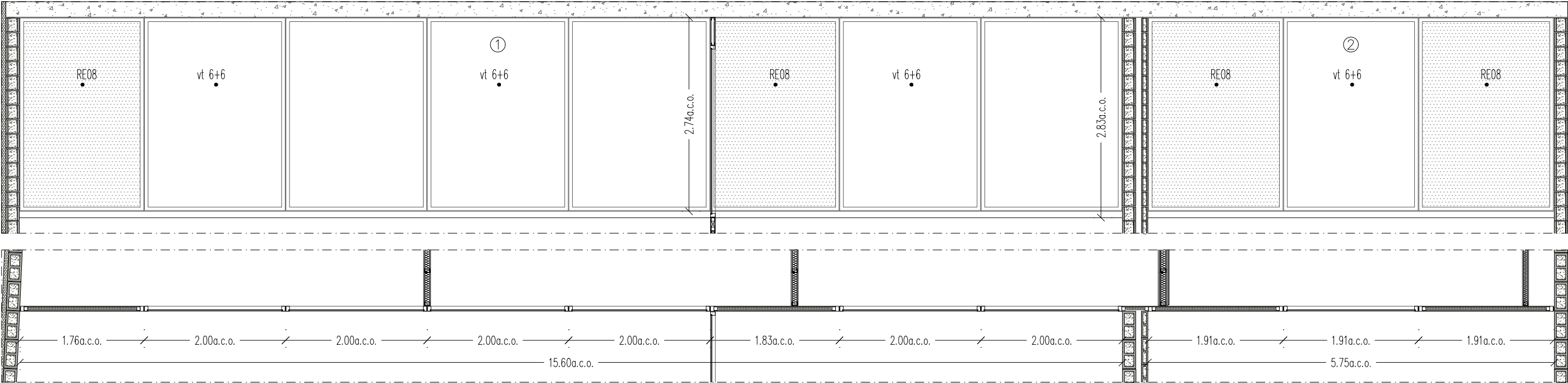

TIPUS P.35.2 N° UDS. 1
TANCAMENT AULES P1 – SALUT

① Element de fusta natural per envernissar, mesures totals 1560x274 cm. Composit per sis fulles fixes de vidre de 200x274 cm, i dues fulles fixes de 176x274 cm i 183x274 cm, respectivament, conformades mitjançant aplacat de fusta contraxapada sobre rastrells.
② Element de fusta natural per envernissar, mesures totals 575x274 cm. Composit per una fulla fixa de vidre de 193x274 cm, i dues fulles fixes de 193x274 cm conformades mitjançant aplacat de fusta contraxapada sobre rastrells.

NOTA: TOTES LES FUSTERIES EXTERIORS
TINDRAN BANDES D'ESTANQUEÏTAT ENTRE OBRA I
PREMARC I ENTRE PREMARC I LA FUSTERIA

<div><div><div><div></div><div>Institut Municipal de l'Habitatge i Rehabilitació</div></div><div><div>Ajuntament de Barcelona</div><div></div></div></div></div>	
<div><div>Projecte</div><div>PROJECTE MODIFICAT CONSTRUCCIÓ DE 83 HABITATGES DOTACIONALS PER A GENT GRAN. UT. DE CONVIVÈNCIA I EQUIPAMENTS PEL BARRI A L'ESPAI QUIRÓ</div></div>	
<div><div>Situació</div><div>AVINGUDA MARE DE DÉU DE MONTSERRAT 5-11 BARCELONA</div></div>	
<div><div>Plànol</div><div>CRITERIS FUSTERIA FUSTA VI</div></div>	
<div><div>Escala</div><div>A3 1/60 A1 1/30</div></div>	<div><div>Nº</div><div>DGAE 8.07</div></div>
<div><div>Data</div><div>FEBRER 2025</div></div>	<div><div>Nº IMHAB</div><div>035/17</div></div>
<div><div>l'Arquitecte</div><div>ESPINET/UBACH ARQUITECTES I ASSOCIATS SLP PAU BAJET i MARIA GIRAMÉ, UTE</div></div>	
<div><div>El Contractista</div><div></div></div>	
<div><div>El IMHAB</div><div></div></div>	

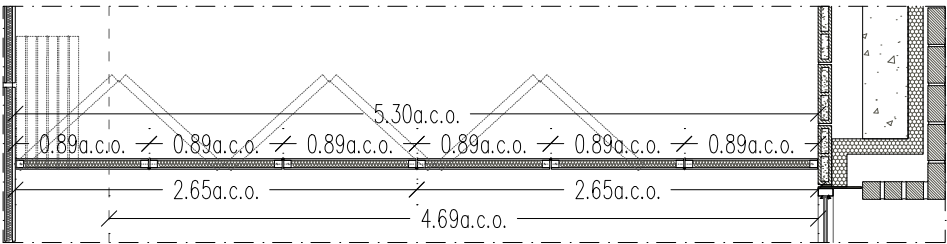
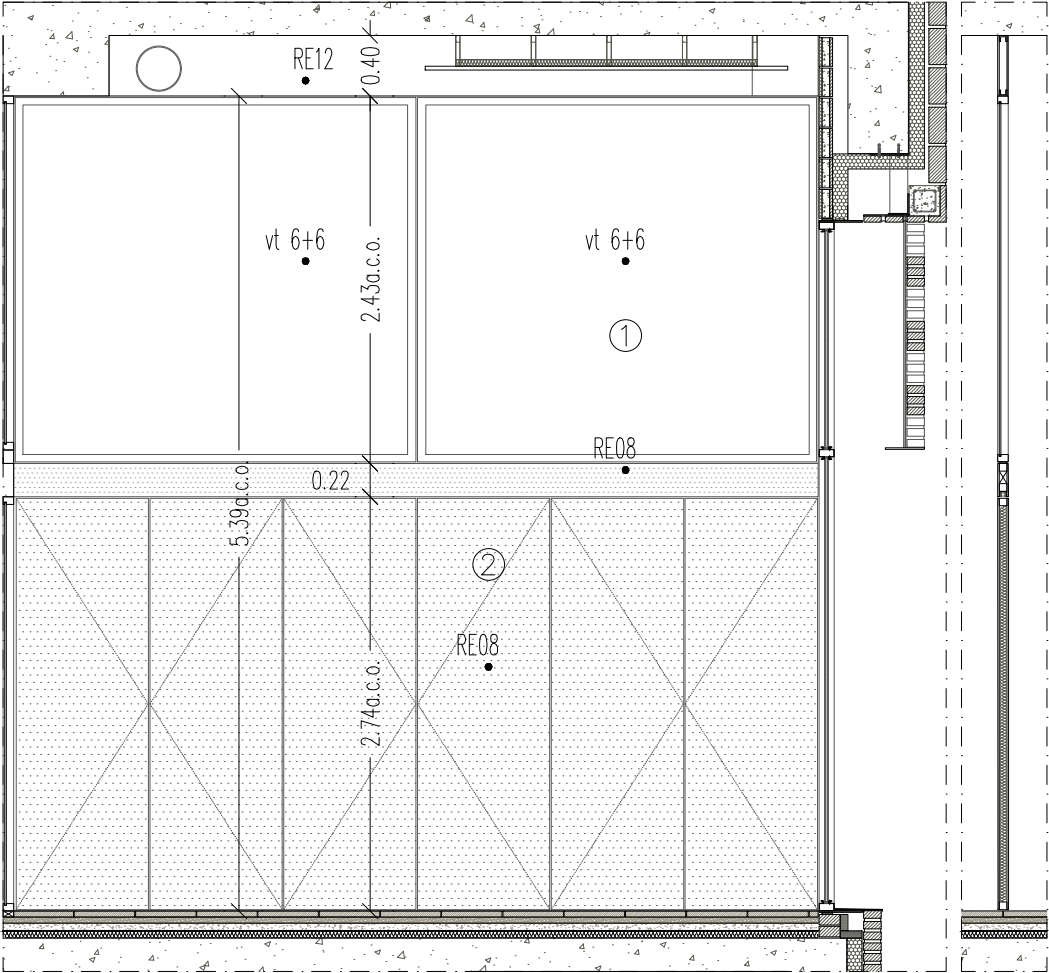

TIPUS P36.1 N° UDS. 1
CONJUNT SEPARACIÓ AULES – PB (1)

① FUSTERIA DE VIDRE Element de fusta natural per envernissar, mesures totals 530x243 cm. Comosat per dues fulles fixes de 265x243 cm.
② TANCAMENT Element de fusta natural per envernissar, mesures totals 530x274 cm. Comosat per sis fulles corredisses plegables tipus llibret, conformades mitjançant aplacat de fusta contraxapada sobre rastrells, de mesures 89x274 cm. El sistema inclou carros de translació, accessoris de pivotació extrem i conjunt de tancament de lleves i topall de final de carrera de corredera.

NOTA: TOTES LES FUSTERIES EXTERIORS
TINDRAN BANDES D'ESTANQUEITAT ENTRE OBRA I
PREMARC I ENTRE PREMARC I LA FUSTERIA

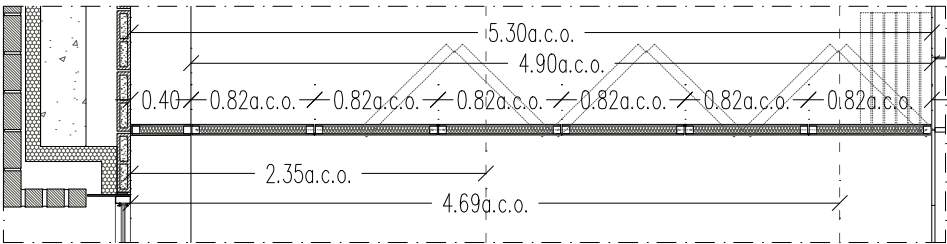
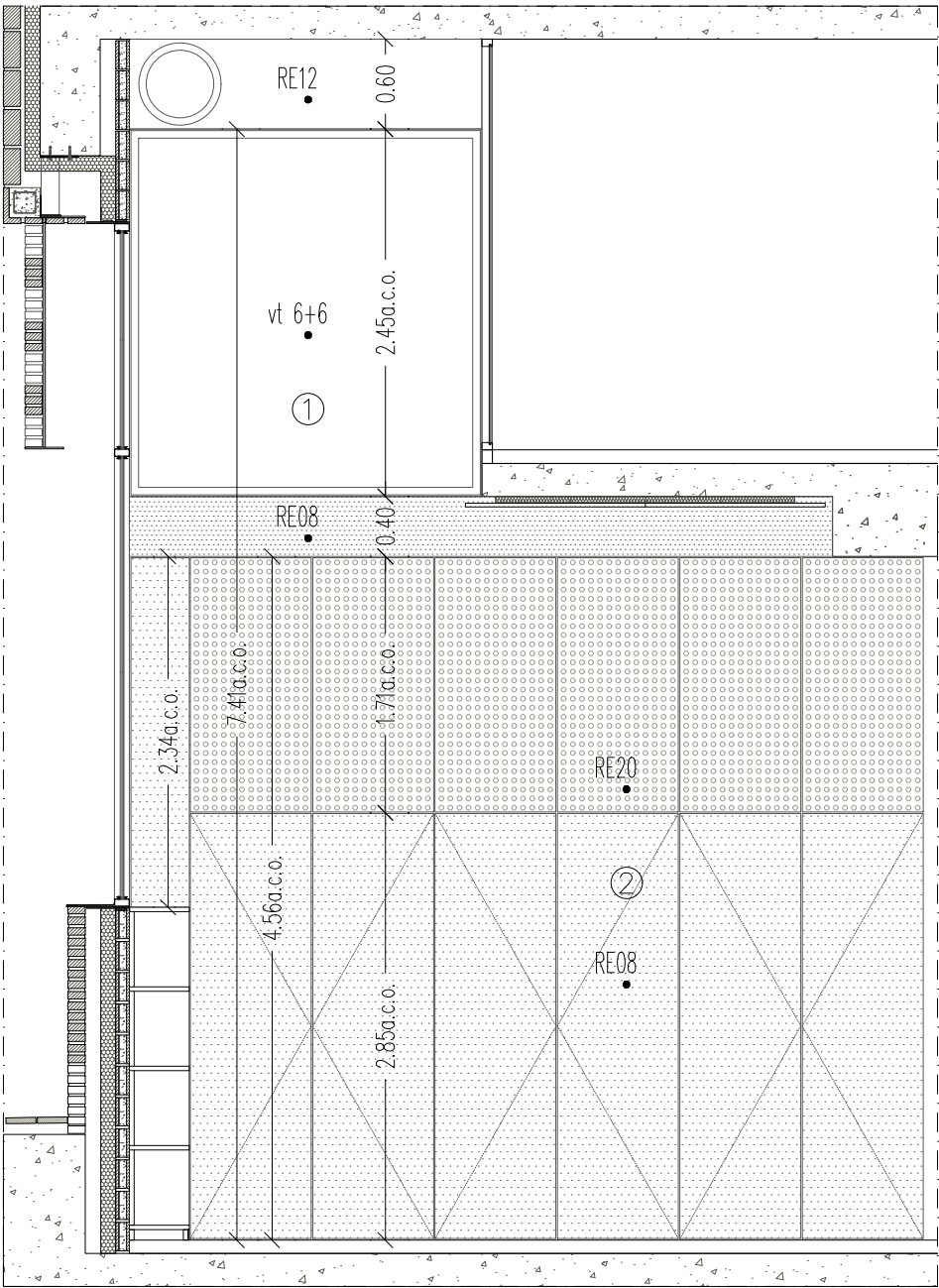

TIPUS P36.2 N° UDS. 2
CONJUNT SEPARACIÓ AULES – PB (2)

① FUSTERIA DE VIDRE Element de fusta natural per envernissar, mesures totals 235x245 cm. Comosat per una fulla fixa de 235x245 cm.
② TANCAMENT Element de fusta natural per envernissar, mesures totals 530x274 cm. Comosat per sis fulles corredisses plegables tipus llibret, conformades mitjançant aplacat de fusta contraxapada sobre rastrells, de mesures 82x274 cm, fixe lateral de 40x456 cm i tancament superior de fusta perforada de 490x171 cm. El sistema inclou carros de translació, accessoris de pivotació extrem i conjunt de tancament de lleves i topall de final de carrera de corredera.

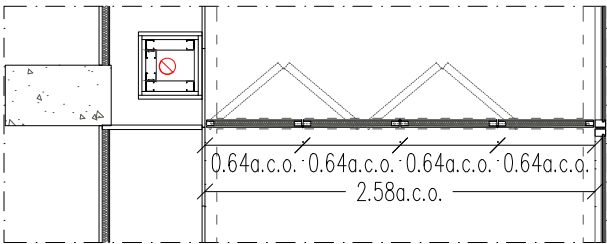
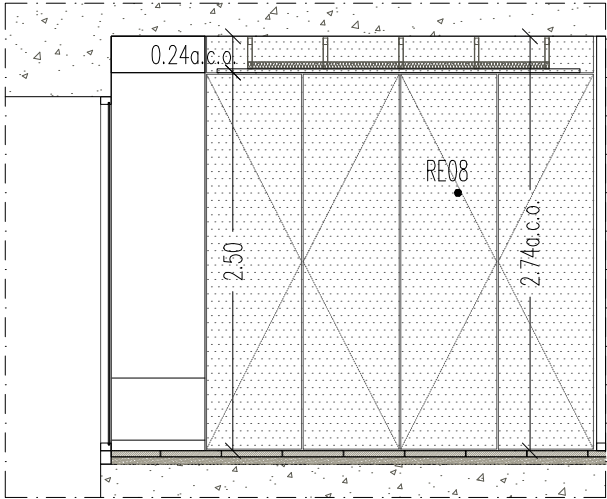

TIPUS P36.3 N° UDS. 2
TANCAMENT PLEGABLE – PA

Element de fusta natural per envernissar, mesures totals 258x274 cm. Comosat per quatre fulles corredisses plegables tipus llibret, conformades mitjançant aplacat de fusta contraxapada sobre rastrells, de mesures 64x250 cm, i fixe superior de 258x24 cm. El sistema inclou carros de translació, accessoris de pivotació extrem i conjunt de tancament de lleves i topall de final de carrera de corredera.

Institut Municipal de l'Habitatge i Rehabilitació Ajuntament de Barcelona	
Projecte PROJECTE MODIFICAT CONSTRUCCIÓ DE 83 HABITATGES DOTACIONALS PER A GENT GRAN. UT. DE CONVIVÈNCIA I EQUIPAMENTS PEL BARRI A L'ESPAI QUIRÓ	
Situació AVINGUDA MARE DE DÉU DE MONTSERRAT 5-11 BARCELONA	
Plànol CRITERIS FUSTERIA FUSTA VII	
Escala A3 1/50 A1 1/25	Nº DGAE 8.08
Data FEBRER 2025	Nº IMHAB 035/17
l'Arquitecte ESPINET/UBACH ARQUITECTES I ASSOCIATS SLP PAU BAJET I MARIA GIRAMÉ, UTE	
El Contractista	
El IMHAB	

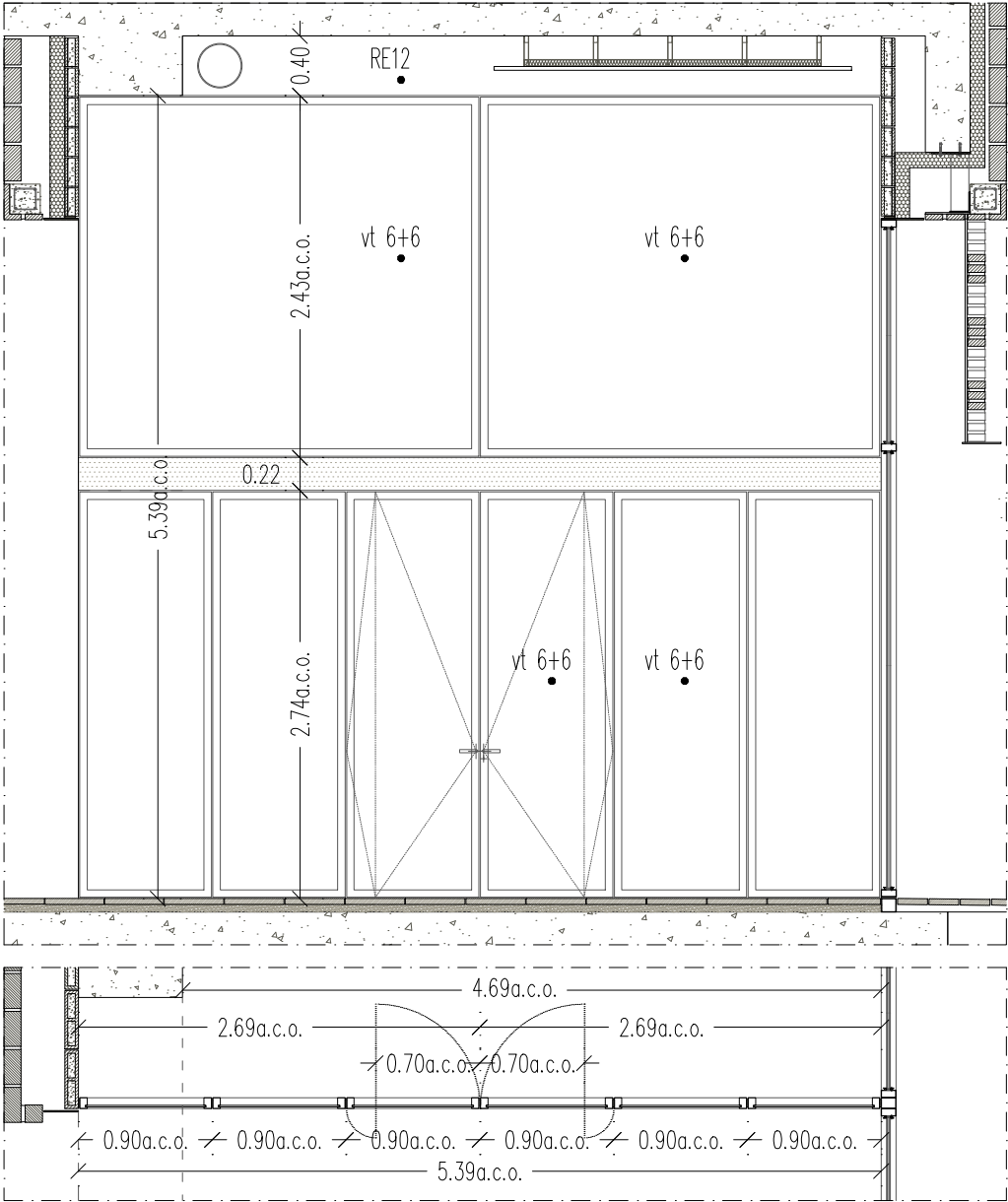

TIPUS P37 N° UDS. 1
PORTES ACCÉS BAR – PB
Element de fusta natural per envernissar, mesures totals 539x539 cm. Composit per dos fixes superiors de vidre de mesures 269x243 cm, quatre fulles fixes de vidre de 90x274 cm i dues fulles pivotants de vidre de 90x274 cm. 3 frontisses per fulla, pany de cop i clau, i manetes d'acer inox.

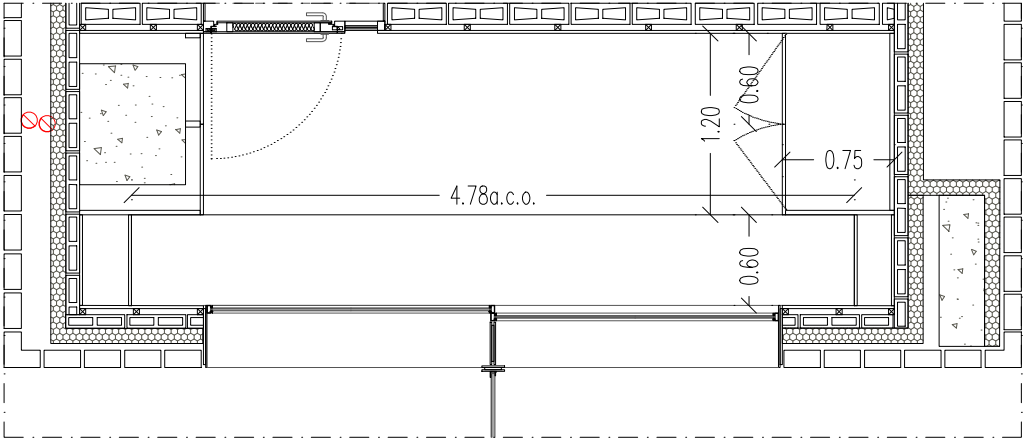

TIPUS P38 N° UDS. 1
MOBILIARI CONSERGERIA

- ① MOBILIARI (1 unitat) Element de fusta contraxapada per envernissar, mesures totals 120x250 cm. Composit per dos fulles abatibles de 60x243 cm; frontisses ocultes i tancament tipus "toca-toca".
② MOBILIARI (2 unitats) Element de fusta contraxapada per envernissar, mesures totals 170x60 cm. Prestatges col.locats c/43 cm.
③ MOBILIARI (1 unitat) Taulell de fusta contraxapada per envernissar, mesures totals 478x60 cm.

NOTA: TOTES LES FUSTERIES EXTERIORS
TINDRAN BANDES D'ESTANQUETAT ENTRE OBRA I
PREMARC I ENTRE PREMARC I LA FUSTERIA

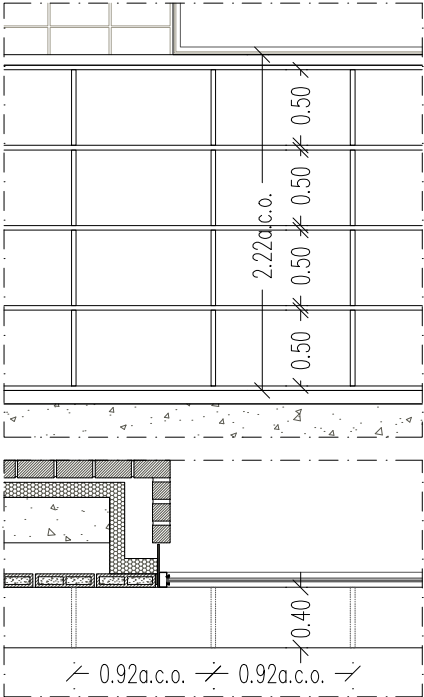

TIPUS P39 33,50 ml
MOBILIARI FAÇANA – CASAL GENT GRAN
Element de fusta contraxapada per envernissar, mesures segons planilla.

TIPUS P40.1 N° UDS. 1
MOBILIARI TALLER DE CUINA
Veure criteris de mobiliari als plànols
DGA 6.22 a 6.24.

TIPUS P40.2 N° UDS. 1
MOBILIARI BAR
Veure criteris de mobiliari als plànols
DGA 6.19 a 6.21.

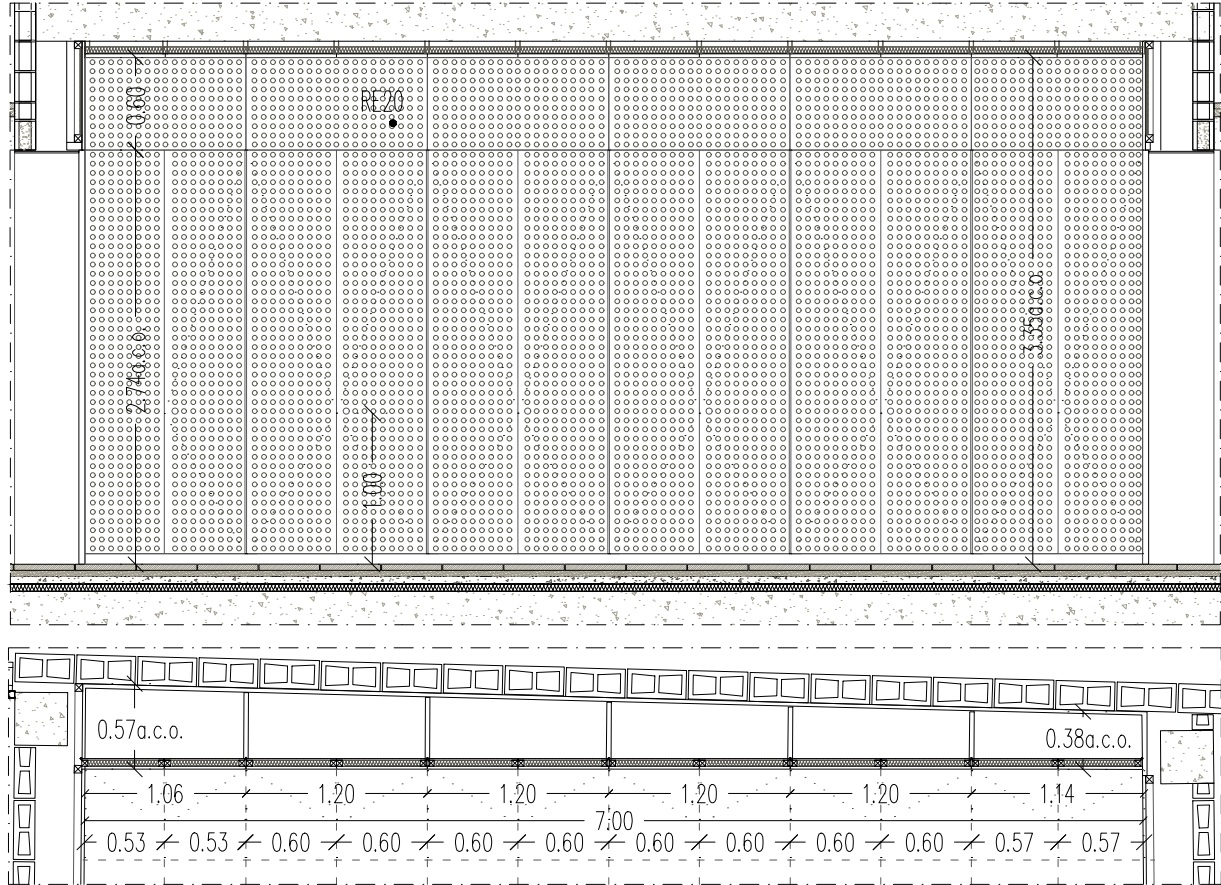
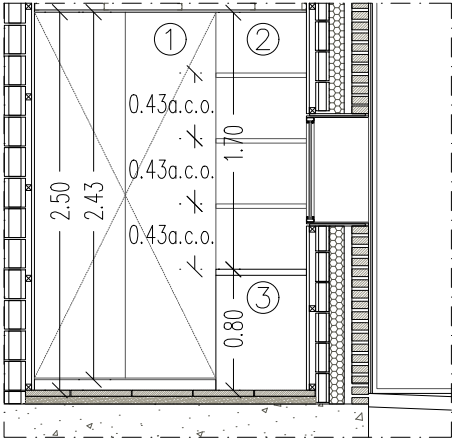

TIPUS P41.1 N° UDS. 1
ARMARIS SALA ARTS ESCÈNIQUES
Element de fusta natural per envernissar, mesures totals 707x274 cm. Composit per sis mòduls d'armari de 120x274 cm i 107x274 cm, respectivament; fulles conformades mitjançant aplacat de fusta perforada sobre rastrells i aïllament de llana de roca, frontisses ocultes per a càrregues pesades i poms d'acer inoxidable. Incorpora sòcol de terratzó.

TIPUS P41.2 N° UDS. 1
ARMARIS SALA POLIVALENT
Idem tipus P41.1. Mesures totals 810x274 cm.

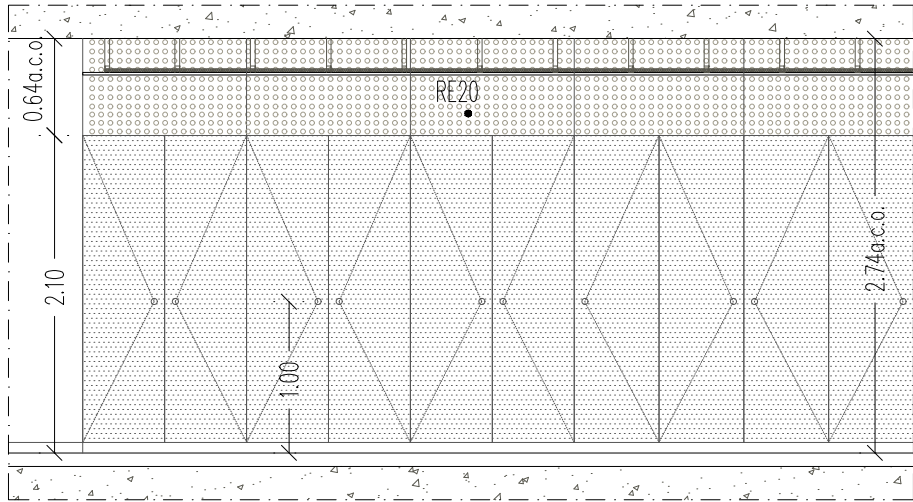

TIPUS P42.1 N° UDS. 2
MOBILIARI AULES – CASAL DE BARRI (1)
Element de fusta contraxapada per envernissar, mesures totals 549x274 cm. Composit per sis mòduls d'armari de 108x220 cm, armari encastat de 225x220 cm, i tancament superior de fusta perforada de 549x54 cm; frontisses ocultes i poms d'acer inoxidable. Incorpora sòcol de terratzó.

TIPUS P42.2 N° UDS. 4
MOBILIARI AULES – CASAL DE BARRI (2)
Idem tipus P42.1. Mesures totals 515x274 cm.

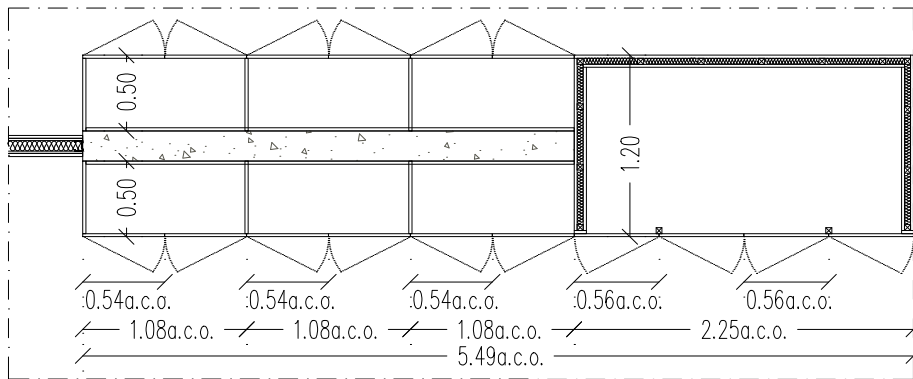

 Institut Municipal de l'Habitatge i Rehabilitació		 Ajuntament de Barcelona		
Projecte PROJECTE MODIFICAT CONSTRUCCIÓ DE 83 HABITATGES DOTACIONALS PER A GENT GRAN. UT. DE CONVIVÈNCIA I EQUIPAMENTS PEL BARRI A L'ESPAI QUIRÓ				
Situació AVINGUDA MARE DE DÉU DE MONTSERRAT 5-11 BARCELONA				
Plànol CRITERIS FUSTERIA FUSTA VIII				
Escala A3 1/50 A1 1/25		Nº DGAE 8.09		
Data FEBRER 2025		Nº IMHAB 035/17		
l'Arquitecte ESPINET/UBACH ARQUITECTES I ASSOCIATS SLP PAU BAJET I MARIA GIRAMÉ, UTE				
El Contractista				
El IMHAB				

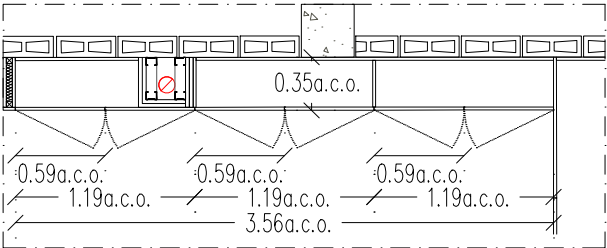
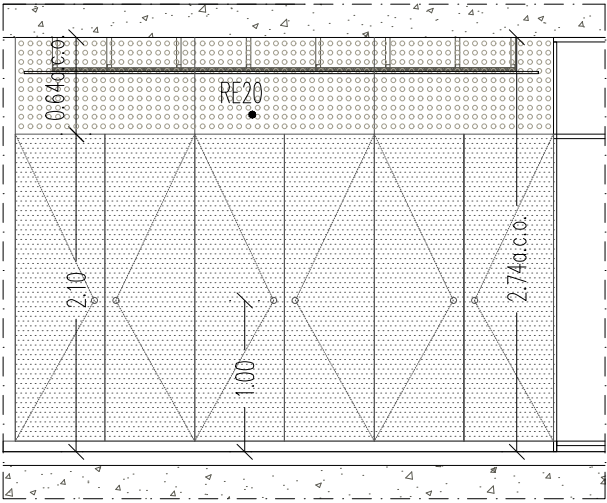

TIPUS P42.3 N° UDS. 2
MOBILIARI AULES – CASAL DE BARRI (3)

Element de fusta contraxapada per envernissar, mesures totals 356x274 cm. Compositat per tres mòduls d'armari de 119x220 cm, i tancament superior de fusta perforada de 549x54 cm; frontisses ocultes i poms d'acer inoxidable. Incorpora sòcol de terratzo.

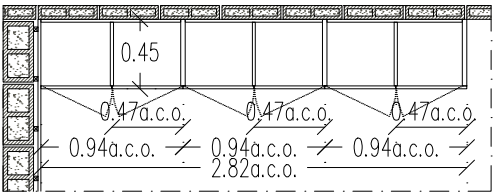
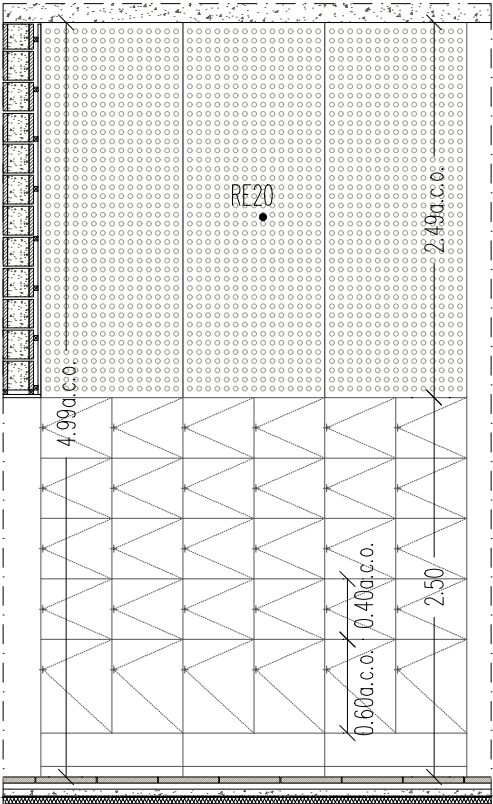

TIPUS P43 N° UDS. 2
ARMARIETS FOYER ASCENSOR

Element de fusta natural per envernissar, mesures totals 282x499 cm. Compositat per armariets de fusta contraxapada, mesures totals 282x250 cm segons planilla, i tancament superior de fusta perforada de 282x249 cm. Incorpora sòcol de terratzo.

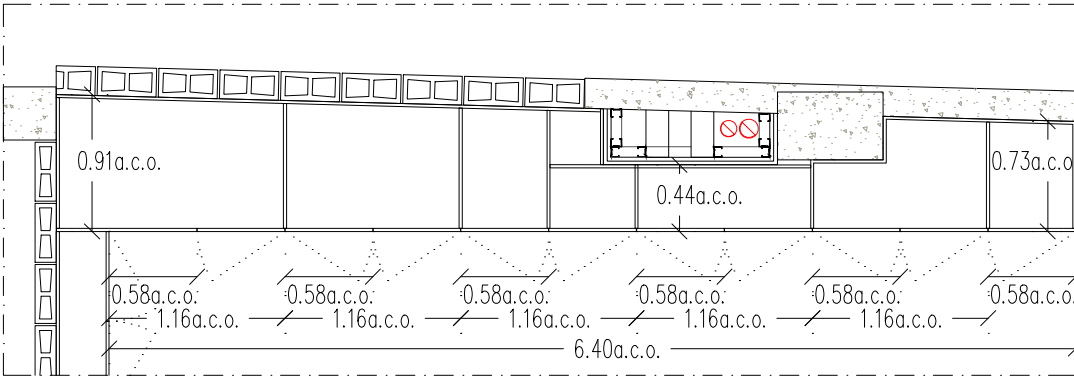
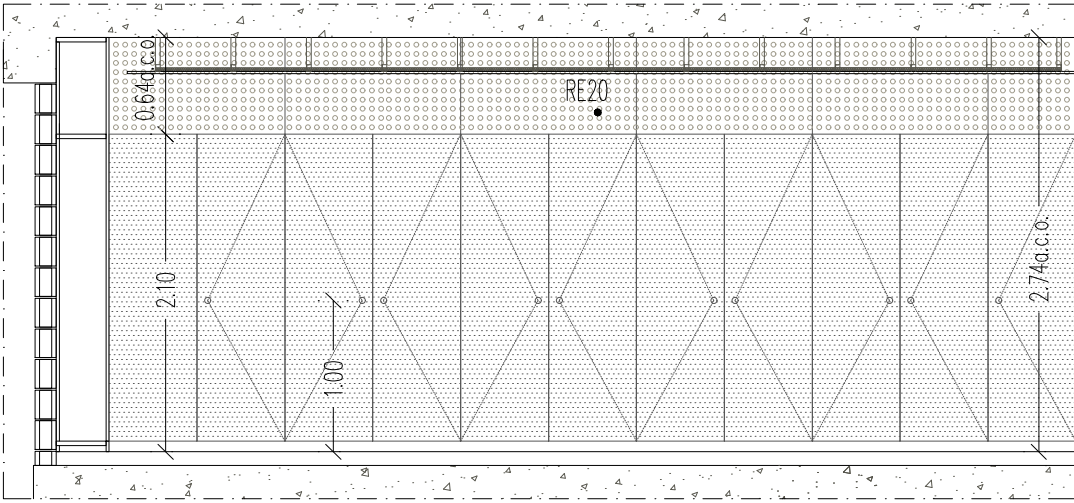

TIPUS P42.4 N° UDS. 2
MOBILIARI AULES – CASAL DE BARRI (4)

Element de fusta contraxapada per envernissar, mesures totals 640x274 cm. Compositat per sis mòduls d'armari de 108x220 cm i 58x220 cm, respectivament, i tancament superior de fusta perforada de 549x54 cm; frontisses ocultes i poms d'acer inoxidable. Incorpora sòcol de terratzo.

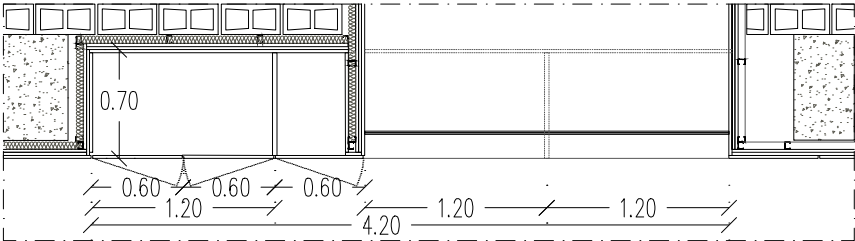
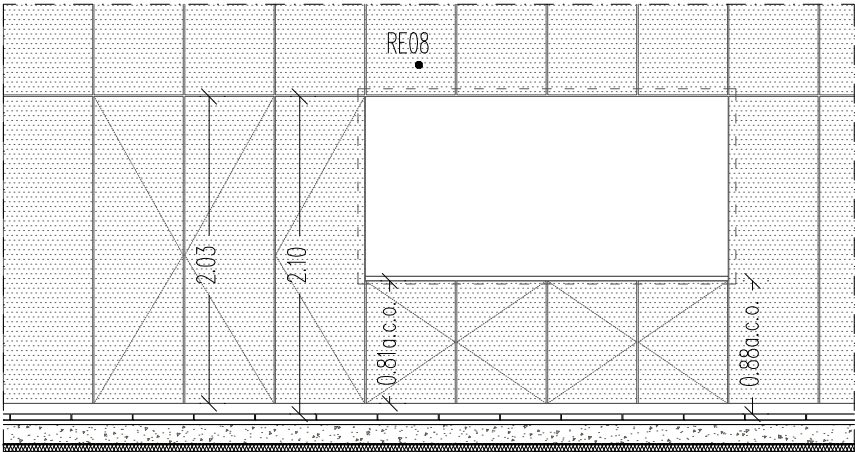

TIPUS P44.1 N° UDS. 1
MOBILIARI BUCS ASSAIG (1)

Element de fusta natural per envernissar, mesures totals 420x203 cm. Compositat per quatre mòduls d'armari de 120x203 cm, 60x203 cm i 120x81 cm, respectivament. Incorpora sòcol de terratzo.

TIPUS P44.2 N° UDS. 1
MOBILIARI BUCS ASSAIG (2)

Idem tipus P44.1. Mesures totals 420x203 cm i 120x203 cm, respectivament.

TIPUS P44.3 N° UDS. 1
MOBILIARI BUCS ASSAIG (3)

Idem tipus P44.1. Mesures totals 180x203 cm.

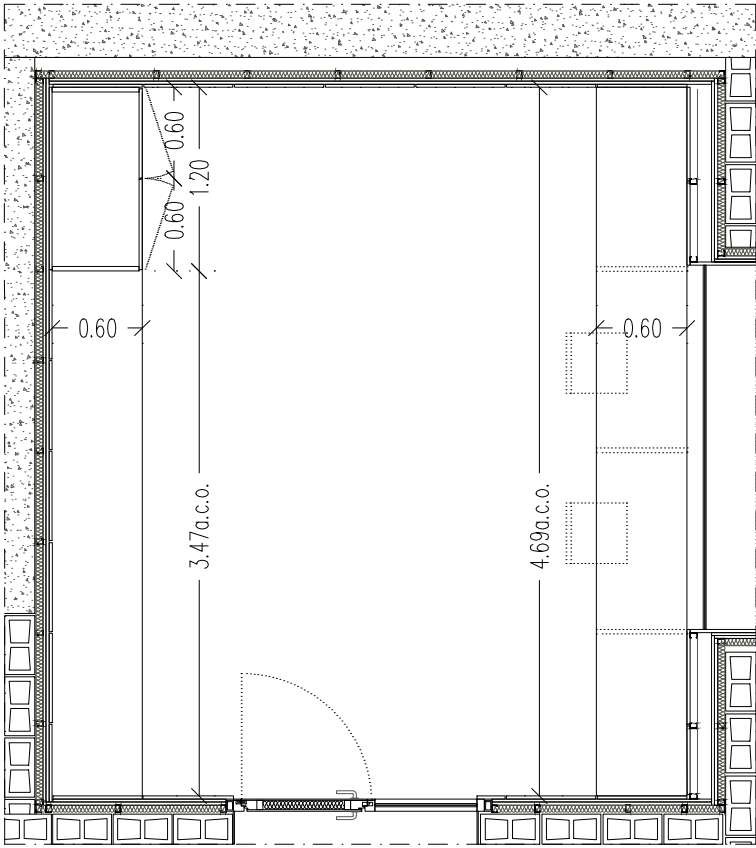
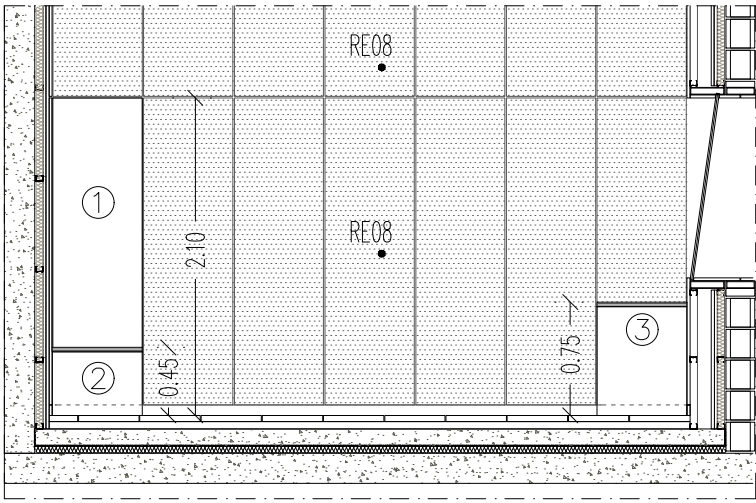

TIPUS P44.4 N° UDS. 1
MOBILIARI SALA ENREGISTRAMENT MUSICAL

- ① MOBILIARI Element de fusta contraxapada per envernissar, mesures totals 120x250 cm. Compositat per dos fulles abatibles de 60x203 cm; frontisses ocultes i tancament tipus "toca-toca". Incorpora sòcol de terratzo.
② MOBILIARI Taulell de fusta contraxapada per envernissar, mesures totals 347x60 cm.
③ MOBILIARI Taulell de fusta contraxapada per envernissar, mesures totals 469x60 cm.

NOTA: TOTES LES FUSTERIES EXTERIORS
TINDRAN BANDES D'ESTANQUEÏTAT ENTRE OBRA I
PREMARC I ENTRE PREMARC I LA FUSTERIA

Institut Municipal de l'Habitatge i Rehabilitació Ajuntament de Barcelona	
Projecte PROJECTE MODIFICAT CONSTRUCCIÓ DE 83 HABITATGES DOTACIONALS PER A GENT GRAN. UT. DE CONVIVÈNCIA I EQUIPAMENTS PEL BARRI A L'ESPAI QUIRÓ	
Situació AVINGUDA MARE DE DÉU DE MONTSERRAT 5-11 BARCELONA	
Plànol CRITERIS FUSTERIA FUSTA XIX	
Escala A3 1/50 A1 1/25	Nº DGAE 8.10
Data FEBRER 2025	Nº IMHAB 035/17
l'Arquitecte ESPINET/UBACH ARQUITECTES I ASSOCIATS SLP PAU BAJET I MARIA GIRAMÉ, UTE	
El Contractista	
El IMHAB	

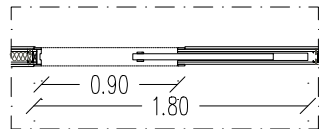
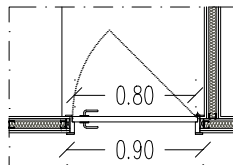
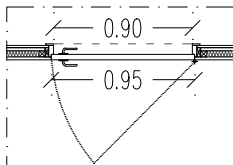
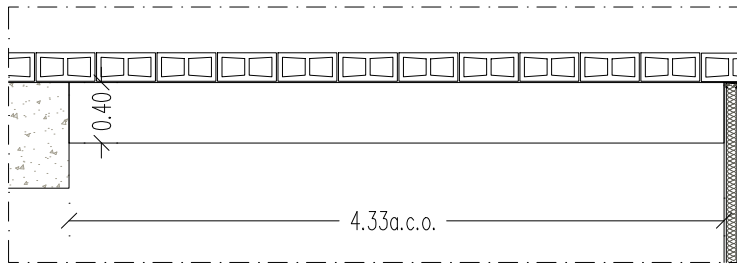
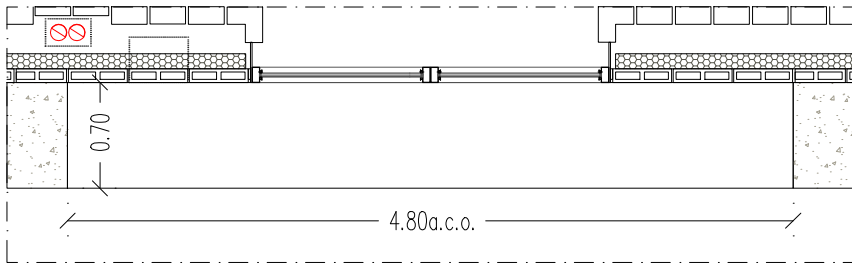
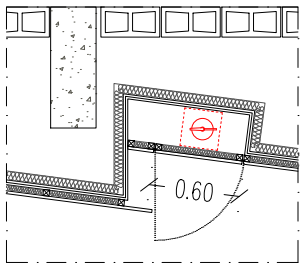
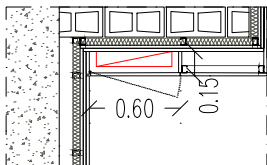
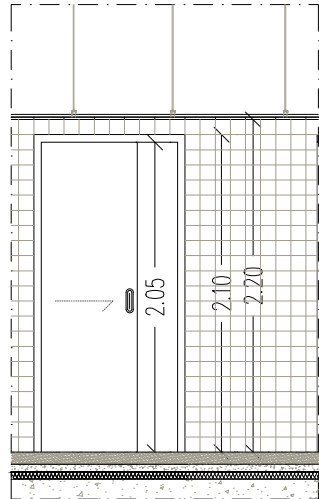
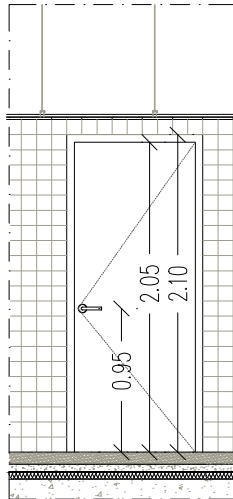
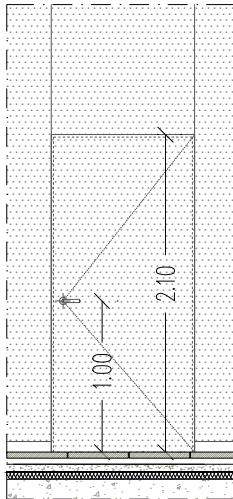
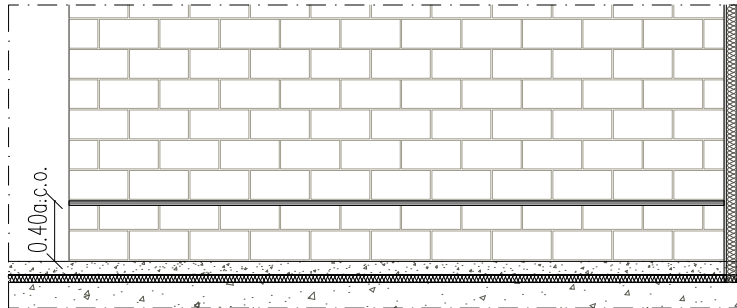
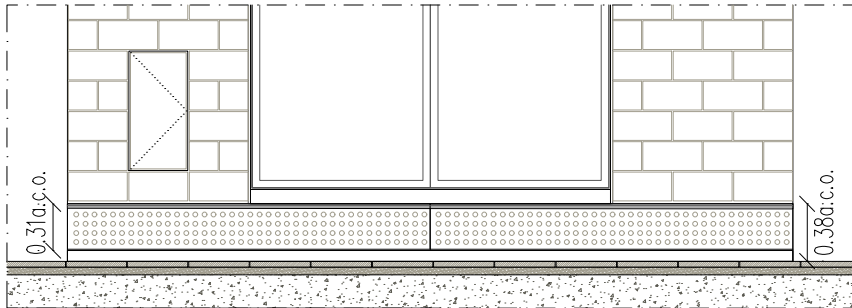
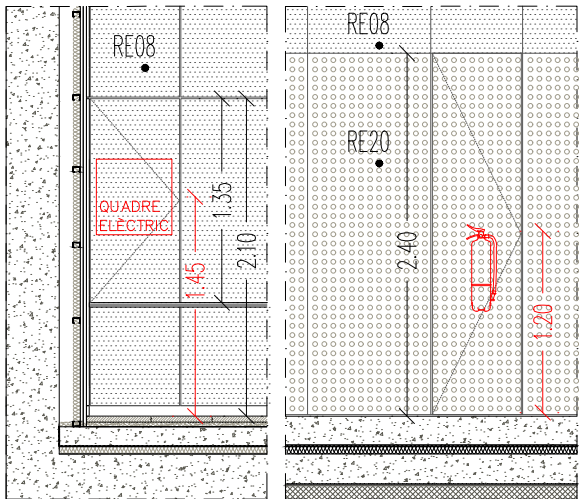

TIPUS P44.5 N° UDS. 1
ARMARI QUADRE ELÈCTRIC
SALA ENREGISTRAMENT

Element de fusta natural per envernissar, mesures totals 60x135 cm. Compost per una fulla abatible de 60x135 cm; frontisses ocultes i tancament tipus "toca-toca".

TIPUS P44.6 N° UDS. 1
ARMARI BIE – FOYER
Idem tipus P44.5. Mesures totals 80x190 cm.

TIPUS P45 N° UDS. 4
ARMARI EXTINTORS AUDITORI

Element de fusta natural per envernissar, mesures totals 60x240 cm. Compost per una fulla abatibles de 60x240 cm, conformada mitjançant aplacat de fusta perforada sobre rastrells i aïllament de llana de roca; frontisses ocultes i tancament tipus "toca-toca".

TIPUS P46 N° UDS. 2
BANC BAR

Element de fusta natural per envernissar, mesures totals 480x70 cm. Compost per taulell de fusta contraxapada i frontal de fusta perforada. Incorpora sòcol de terratzo.

TIPUS P47.1 N° UDS. 1
BANC BANYS AUDITORI

Taulell de fusta contraxapada per envernissar, mesures tot. 433x40 cm.

TIPUS P47.2 N° UDS. 2
BANC VESTUARIS

Idem tipus P47.1. Mesures 290x40 cm.

TIPUS P48 N° UDS. 9
PORTES TIPUS BANY

Element de fusta contraxapada per envernissar, mesures totals 95x210 cm. Composada per una fulla practicable; 3 frontisses per fulla, pany de cop i manetes d'acer inox.

TIPUS P49 N° UDS. 19
PORTES ESTÀNDAR

Element de fusta MDF lacada, incloses tapetes, color RAL a definir per la DF, mesures de forat 90x205 cm. Compostat per una fulla massissa corredissa de 35 mm; carcassa d'una fulla per revestir amb doble placa de 15 mm de cartró-guix, amb reixeta anti-esquerdes i travesser superior de lliscament.

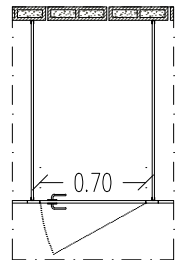
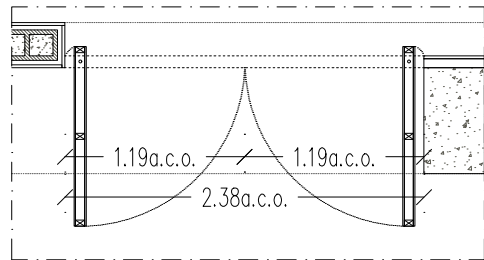
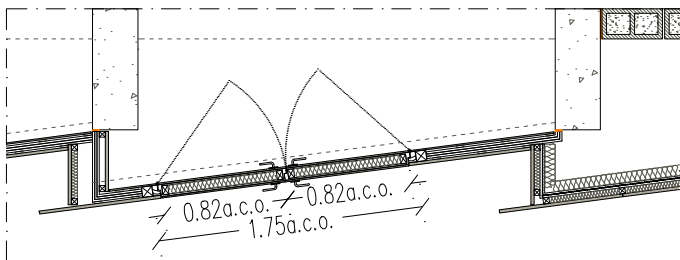
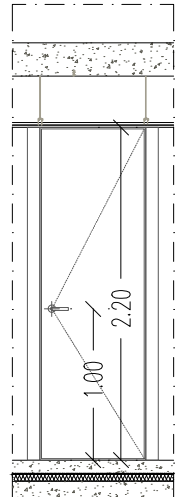
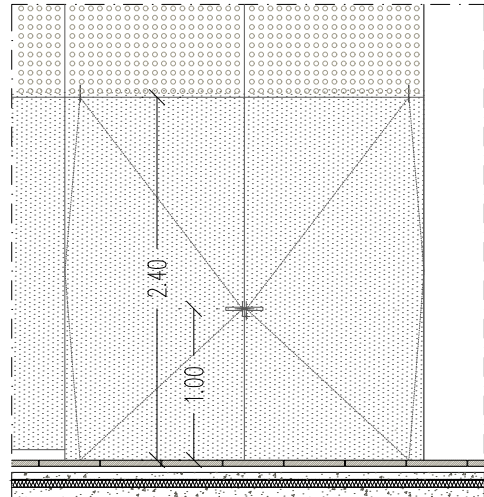
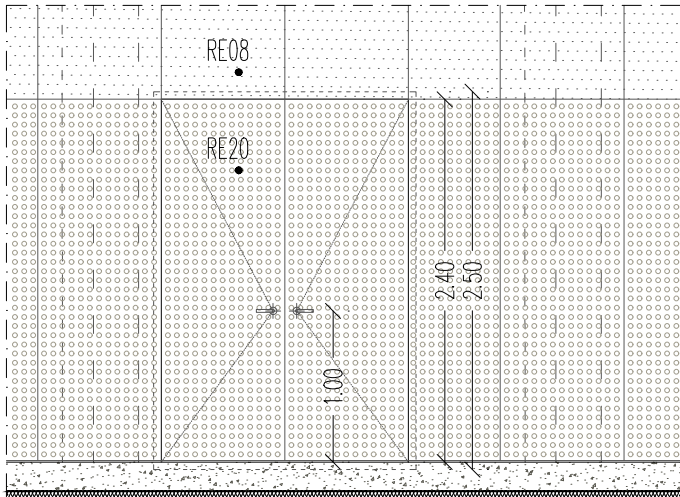

TIPUS P51 N° UDS. 4
PORTES ACCÉS AUDITORI

Element homologat Elz 60-C5, aplacat amb fusta contraxapada per envernissar, mesures totals 175x250 cm. Compostat per dues fulles practicables de 82x240 cm; 3 frontisses per fulla, pany de cop i clau, i manetes d'acer inoxidable. NOTA: El conjunt ha de garantir un aïllament acústic de 45 dB. Premarc de fusta fixat mitjançant aïlladors de cautxú; marc inferior ocult i tancament tipus llevea.

TIPUS P52 N° UDS. 2
PORTES FOYER

Element de fusta contraxapada per envernissar, mesures totals 238x240 cm. Compostat per dues fulles practicables de 119x240 cm. 3 frontisses per fulla, pany de cop i clau, i manetes d'acer inox.

TIPUS P53 N° UDS. 6
PORTA CABINA
BANYS AUDITORI

Element de fusta a revestir amb panell laminat decoratiu d'alta pressió tipus HPL o equivalent, color i acabat a definir per la DF. Mesures tot. 70x220 cm. Tancament de cop amb pestell interior i manetes d'acer inoxidable a ambdues cares.

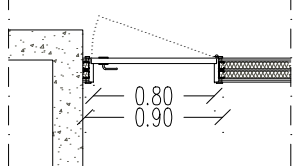
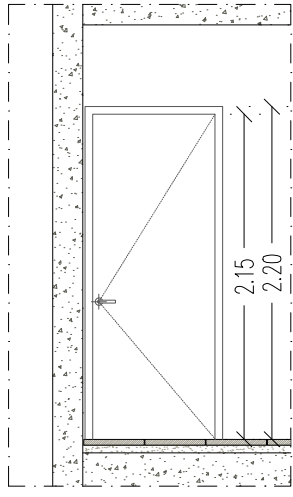
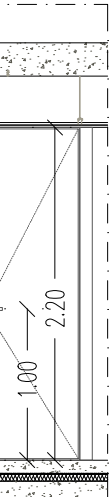

TIPUS P54 N° UDS. 1
PORTA EMERGÈNCIA P5

Element de fusta contraxapada per envernissar, mesures de forat 90x215 cm. Compostat per una fulla massissa practicable de 35 mm i mesures 80x215 cm; 3 frontisses per fulla, pany de cop i clau, tancaportes tipus DORMA TS98 o equivalent, i maneta exterior d'acer inox.

TIPUS P55 N° UDS. 1
PORTA GENÈRICA – P5 i P6
Idem tipus P54.1. Manetes d'acer inoxidable a ambdues cares, sense tancaportes.

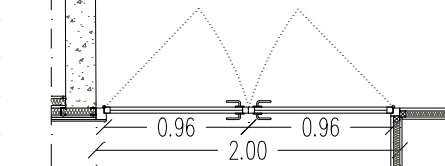
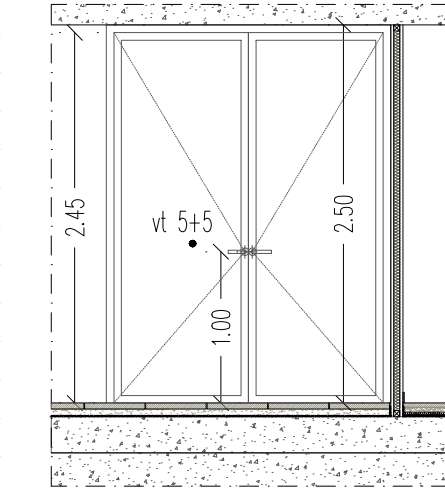

TIPUS P56 N° UDS. 1
PORTA TIPUS SALA QUIRHORT – P5

Fusteria de fusta contraxapada per envernissar, mesures de forat 200x250 cm. Composada per dues fulles practicables de mesures 96x245 cm i col·locada sobre premarc de fusta; 3 frontisses per fulla, pany de cop i clau, i manetes d'acer inoxidable.

TIPUS P57 N° UDS. 1
MOBILIARI SALA QUIRHORT
Veure criteris de mobiliari al plànol DGAE 6.34

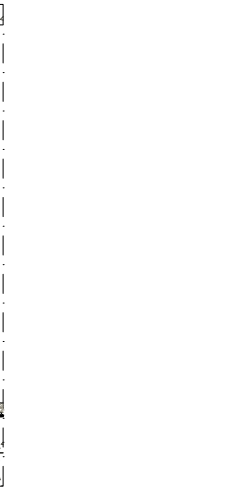

NOTA: TOTES LES FUSTERIES EXTERIORS TINDRAN BANDES D'ESTANQUEÏTAT ENTRE OBRA I PREMARC I ENTRE PREMARC I LA FUSTERIA

Institut Municipal de l'Habitatge i Rehabilitació	
Projecte PROJECTE MODIFICAT CONSTRUCCIÓ DE 83 HABITATGES DOTACIONALS PER A GENT GRAN. UT. DE CONVIVÈNCIA I EQUIPAMENTS PEL BARRI A L'ESPAI QUIRÓ	
Situació AVINGUDA MARE DE DÉU DE MONTSERRAT 5-11 BARCELONA	
Plànol CRITERIS FUSTERIA FUSTA X	
Escala A3 1/50 A1 1/25	Nº DGAE 8.11
Data MAIG 2025	Nº IMHAB 035/17
l'Arquitecte ESPINET/UBACH ARQUITECTES I ASSOCIATS SLP PAU BAJET I MARIA GIRAMÉ, UTE	
El Contractista	
El IMHAB	

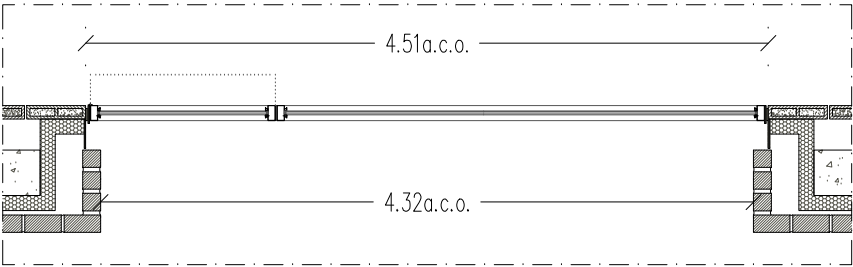
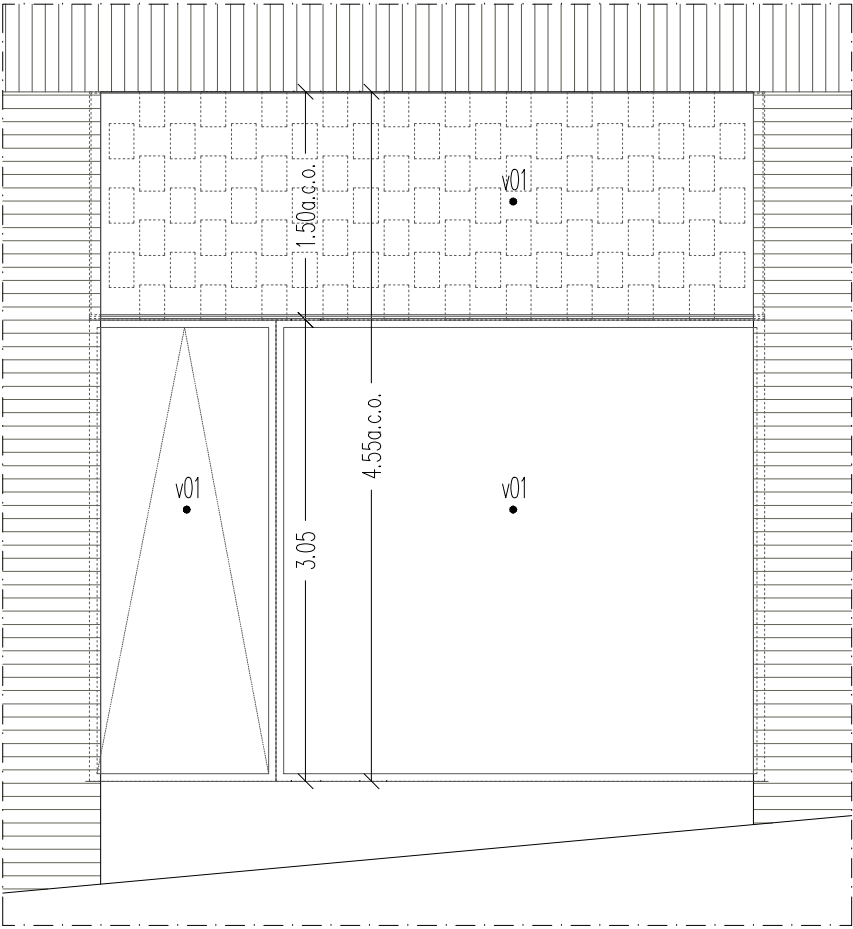

TIPUS SE35.1 N° UDS. 4
FINESTRA TIPUS FAÇANA PB – MONTSERRAT

Element metàl·lic zincat per lacar, color NCS S 3020–G70Y, mesures totals 446x455 cm. Composit per una fulla oscil·lant de 123x305 cm, una fulla fixa de 323x305 cm i un fixe superior de 150x446 cm; 3 frontississ tipus plegable per fulla, pany de seguretat amb clau i maneta interior d’acer inox.

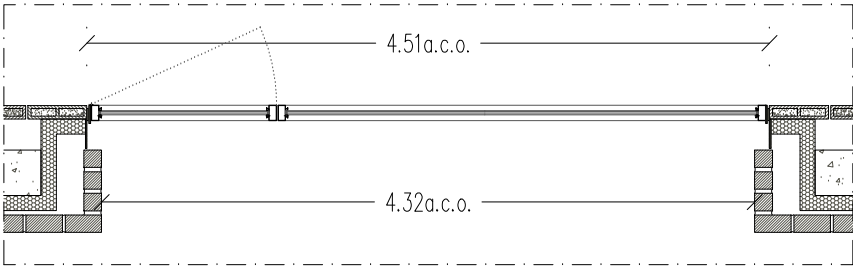
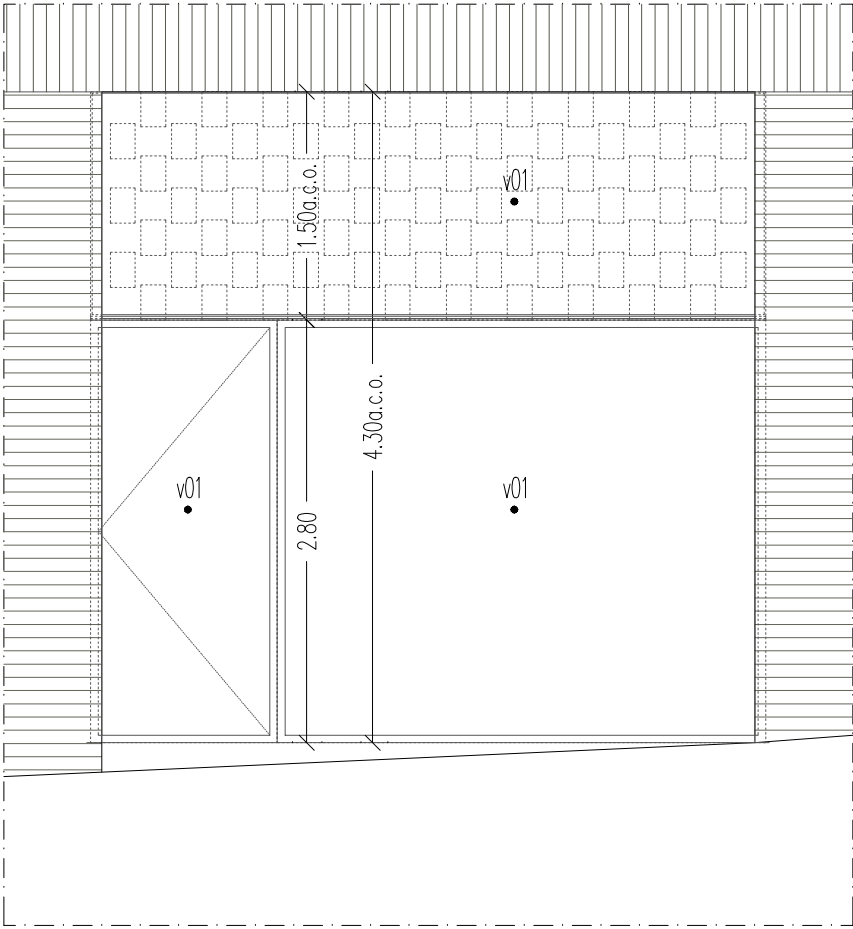

TIPUS SE35.3 N° UDS. 1
PORTA FAÇANA BAR

Element metàl·lic zincat per lacar, color NCS S 3020–G70Y, mesures totals 446x455 cm. Composit per dues fulles fixes de 123x305 cm i 323x305 cm, respectivament, i un fixe superior de 150x446 cm.

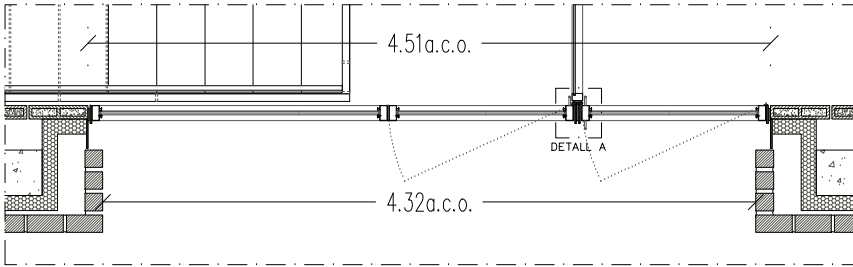
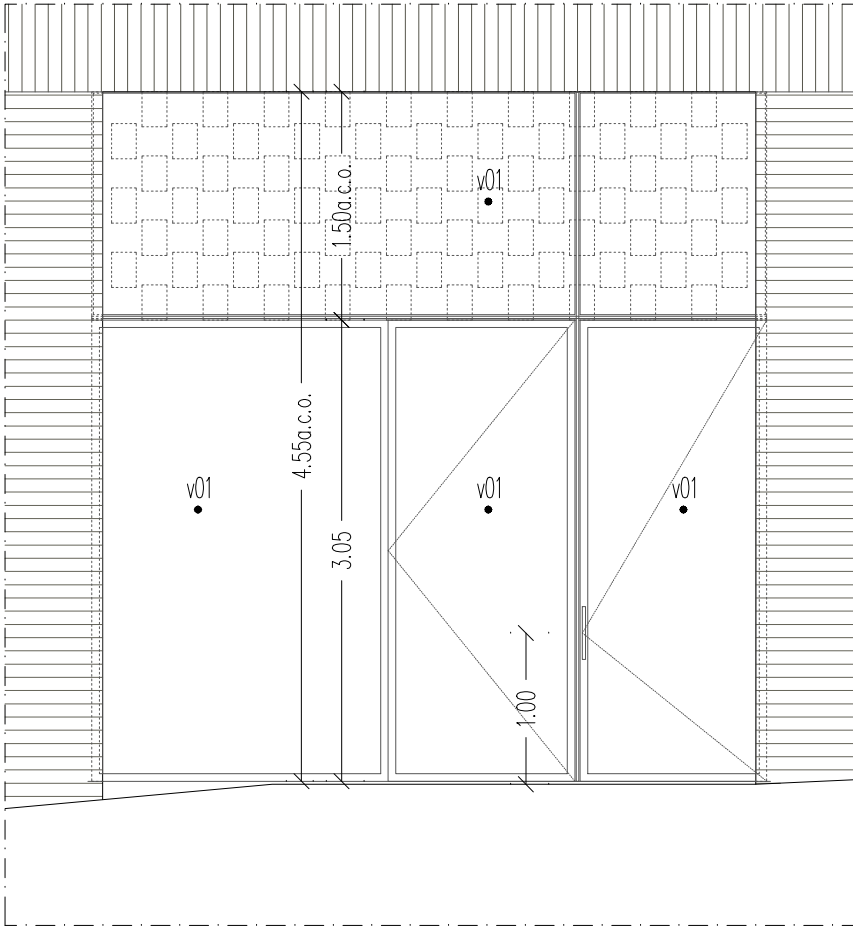

TIPUS SE35.2 N° UDS. 1
PORTA FAÇANA ESCALA D

Element metàl·lic zincat per lacar, color NCS S 3020–G70Y, mesures totals 446x455 cm. Composit per dues fulles practicable de 123x305 cm, una fulla fixa de 196x305 cm i un fixe superior de 150x446 cm; 3 frontississ tipus plegable per fulla, tancaportes integrat en perfil·leria d’acer, pany de cop i clau de seguretat, i poms d’acer inox.

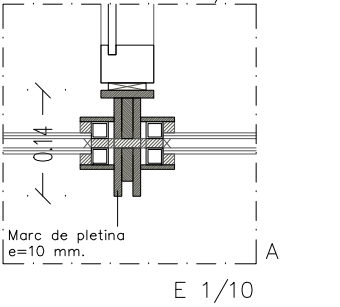

V01 Vidre baix emissiu compost per vidre exterior incolor de 6 mm, tipus ARIPLAK SuperE o equivalent en cara 2, càmera d’aire de 12 mm i vidre interior laminat incolor de 6+4 mm amb doble butiral acústic. U=1,7W/m2K; Fs=54%; Rw=41dB.

V03 Vidre baix emissiu compost per vidre exterior incolor de 6 mm, tipus ARIPLAK SuperE o equivalent en cara 2, càmera d’aire de 12 mm i vidre interior laminat incolor de 4+4 mm amb butiral acústic. U=1,7W/m2K; Fs=55%; Rw=37dB.

NOTA: Tots els elements metàl·lics portaran emmarcat de pletina d’acer galvanitzat per lacar coor NCS S 3020–G70Y e=10 mm i refós de 15 mm.

TOTES LES SERRALLERIES DE L’EQUIPAMENT EN FAÇANA A CARRER DE PB CONSTARAN DE:

Muntants i travessers de secció en "H" fabricats a partir de pletines d’acer de 70x10 mm, 50x8 mm i trencament de pont tèrmic. L’acabat de les pletines serà lacat en color NCS S 3020–G70Y (no metal·litzat). Els muntants i travessers s’ancoraran a l’obra mitjançant ancoratges i rastrells d’acer galvanitzat. Perimetralment es rematarà amb motllures de xapa d’alumini de 2 mm de gruix amb acabat lacat, llana de roca i butil.

El tancament dels buits es realitzarà mitjançant un doble envidrament compost per una lluna incolora de 6 mm de gruix amb capa de baixa emissivitat, càmera d’aire intermèdia de 16 mm de color negre i un vidre laminar incolor de 4+4 mm amb butiral acústic.

 Institut Municipal de l'Habitatge i Rehabilitació		Ajuntament de Barcelona	
Projecte PROJECTE MODIFICAT CONSTRUCCIÓ DE 83 HABITATGES DOTACIONALS PER A GENT GRAN, UT. DE CONVIVÈNCIA I EQUIPAMENTS PEL BARRI A L'ESPAI QUIRÓ			
Situació AVINGUDA MARE DE DÉU DE MONTSERRAT 5-11 BARCELONA			
Plànol CRITERIS SERRALLERIA I			
Escala A3 1/50 A1 1/25		Nº DGAE 8.12	
Data MAIG 2025		Nº IMHAB 035/17	
l'Arquitecte ESPINET/UBACH ARQUITECTES I ASSOCIATS SLP PAU BAJET i MARIA GIRAMÉ, UTE			
El Contractista			
El IMHAB			

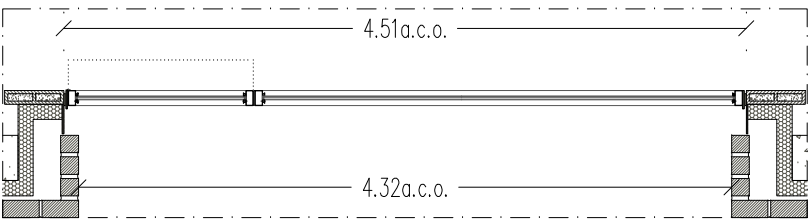
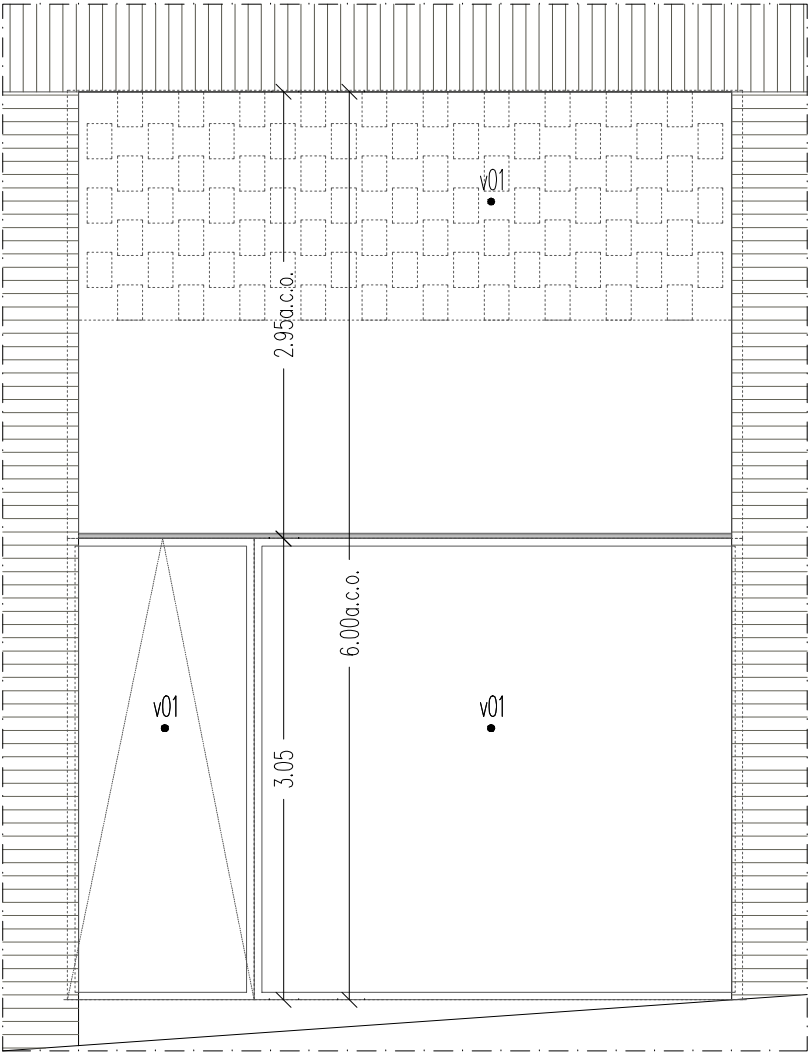

TIPUS SE35.4 N° UDS. 1
FINESTRA FAÇANA SALA DE JOCS

Element metàl·lic zincat per lacar, color color NCS S 3020–G70Y, mesures totals 446x455 cm. Composit per una fulla oscil·lant de 123x305 cm, una fulla fixa de 323x305 cm i un fixe superior de 295x446 cm; 3 frontisses tipus plegable per fulla, pany de seguretat amb clau i maneta interior d'acer inox.

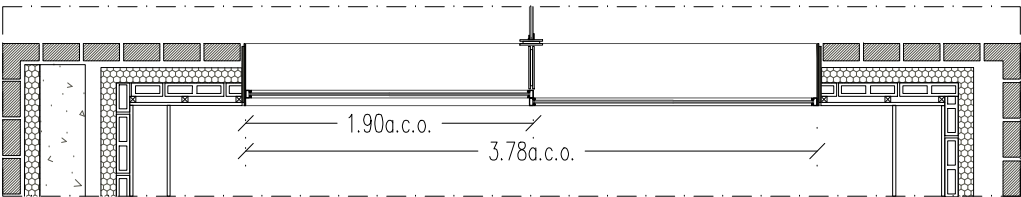
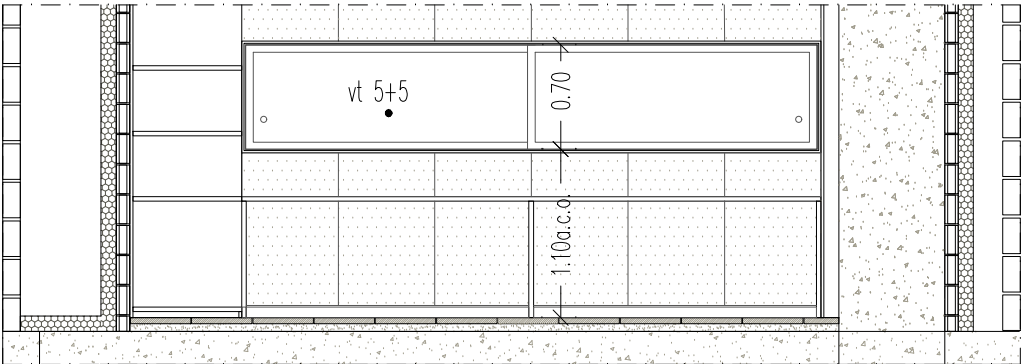

TIPUS SE38 N° UDS. 1
FINESTRA CONSERGERIA

Element metàl·lic zincat per lacar, color NCS S 3020–G70Y, mesures totals 378x70 cm. Composit per dues fulles corredisses de 190x70 cm; guia oculta integrada en marc perimetral de pletina i pany del vidre amb clau.

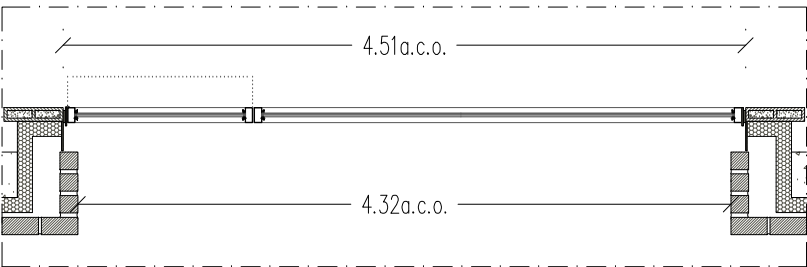
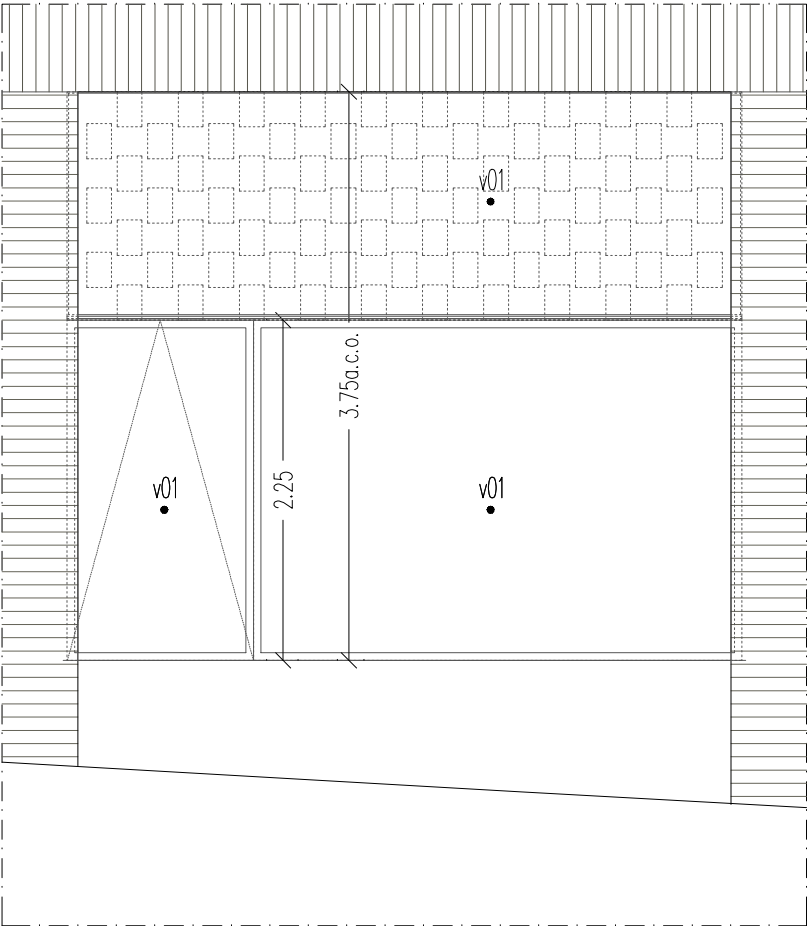

TIPUS SE35.5 N° UDS. 5
FINESTRA TIPUS FAÇANA PB – SALUT

Element metàl·lic zincat per lacar, color NCS S 3020–G70Y, mesures totals 446x375 cm. Composit per una fulla oscil·lant de 123x225 cm, una fulla fixa de 323x225 cm i un fixe superior de 295x446 cm; 3 frontisses tipus plegable per fulla, pany de seguretat amb clau i maneta interior d'acer inox.

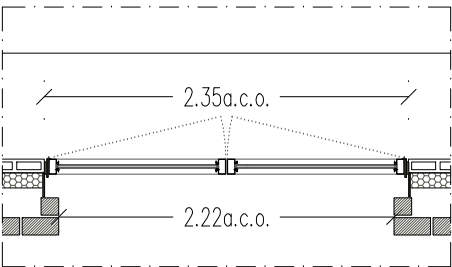
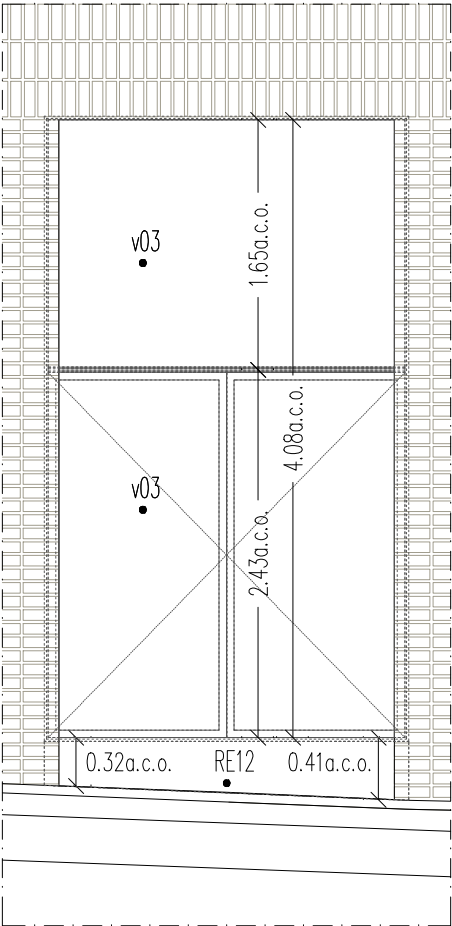

TIPUS SE36 N° UDS. 2
FINESTRA BAR – ATRI

Element metàl·lic zincat per lacar, color NCS S 3020–G70Y, mesures totals 235x408 cm. Composit per dues fulles practicables de 118x243 cm i un fixe superior de 165x408 cm; 3 frontisses tipus plegable per fulla, pany amb clau i manetes interiors d'acer inox.

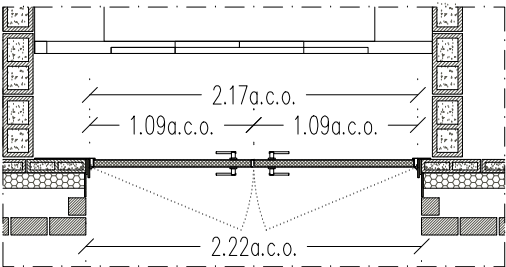
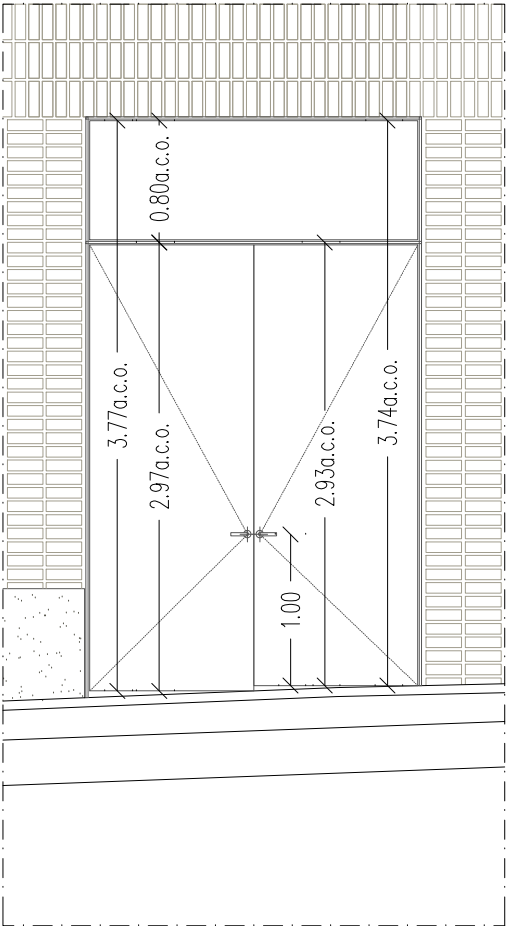

TIPUS SE37 N° UDS. 1
PORTA MONTACÀRREGUES

Element metàl·lic zincat per lacar, color NCS S 3020–G70Y, mesures totals 217xH cm. Composit per dues fulles practicables de 109xH cm i un fixe superior de 217x80 cm; 3 frontisses per fulla, pany de cop i clau, i manetes d'acer inoxidable a ambdues cares.

V01 Vidre baix emissiu compost per vidre exterior incolor de 6 mm, tipus ARIPLAK SuperE o equivalent en cara 2, càmera d'aire de 12 mm i vidre interior laminat incolor de 6+4 mm amb doble butiral acústic. U=1,7W/m2K; Fs=54%; Rw=41dB.

V03 Vidre baix emissiu compost per vidre exterior incolor de 6 mm, tipus ARIPLAK SuperE o equivalent en cara 2, càmera d'aire de 12 mm i vidre interior laminat incolor de 4+4 mm amb butiral acústic. U=1,7W/m2K; Fs=55%; Rw=37dB.

NOTA: Tots els elements metàl·lics portaran emmarcat de pletina d'acer galvanitzat per lacar e=10 mm i refós de 15 mm.

TOTES LES SERRALLERIES SE35, SE36 i SE41 CONSTARAN DE:

Muntants i travessers de secció en "H" fabricats a partir de pletines d'acer de 70x10 mm, 50x8 mm i trencament de pont tèrmic. L'acabat de les pletines serà lacat en color NCS S 3020–G70Y (no metal·litzat). Els muntants i travessers s'ancoraran a l'obra mitjançant ancoratges i rastrells d'acer galvanitzat. Perimetralment es rematarà amb motllures de xapa d'alumini de 2 mm de gruix amb acabat lacat, llana de roca i butil.

El tancament dels buits es realitzarà mitjançant un doble envidrament compost per una lluna incolora de 6 mm de gruix amb capa de baixa emissivitat, càmera d'aire intermèdia de 16 mm de color negre i un vidre laminar incolor de 4+4 mm amb butiral acústic.

 Institut Municipal de l'Habitatge i Rehabilitació		Ajuntament de Barcelona		
Projecte PROJECTE MODIFICAT CONSTRUCCIÓ DE 83 HABITATGES DOTACIONALS PER A GENT GRAN, UT. DE CONVIVÈNCIA I EQUIPAMENTS PEL BARRI A L'ESPAI QUIRÓ				
Situació AVINGUDA MARE DE DÉU DE MONTSERRAT 5-11 BARCELONA				
Plànol CRITERIS SERRALLERIA II				
Escala A3 1/50 A1 1/25		Nº DGAE 8.13		
Data MAIG 2025		Nº IMHAB 035/17		
l'Arquitecte ESPINET/UBACH ARQUITECTES I ASSOCIATS SLP PAU BAJET i MARIA GIRAMÉ, UTE				
El Contractista				
El IMHAB				

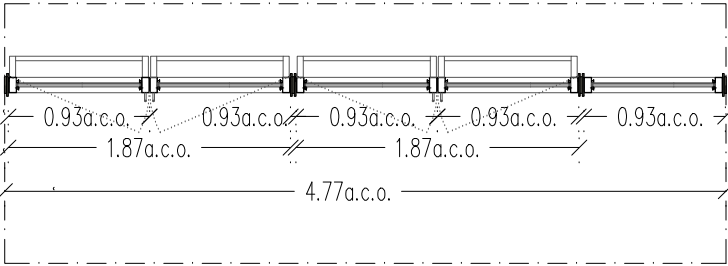
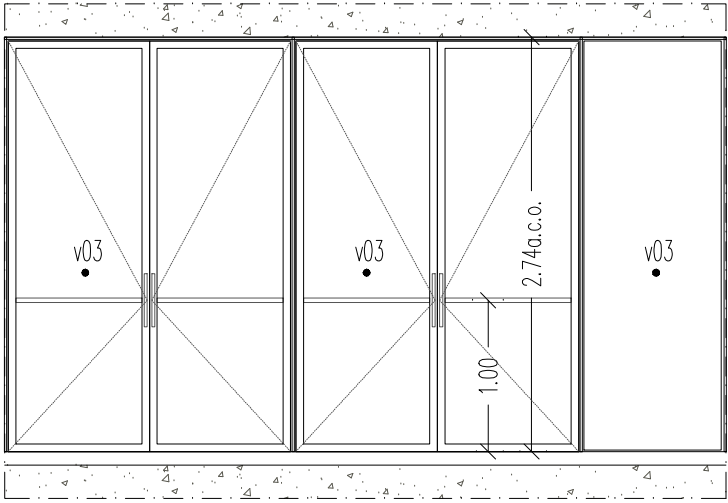

TIPUS SE39.1 N° UDS. 1
PORTES CANCELLSERVEIS COMUNS – SALUT (1)
Element metàl·lic zincat per lacar, color color NCS S 3020–G70Y, mesures totals 477x274 cm. Composit per quatre fulles practicables de 93x274 cm i una fulla fixa de 93x274 cm; tancaportes integrat en perfil·leria d'acer, pany de cop i clau, pom exterior d'acer inoxidable i antipànic interior, model TESA 1910 o equivalent.

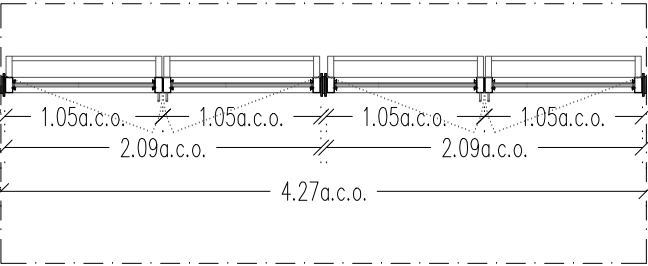
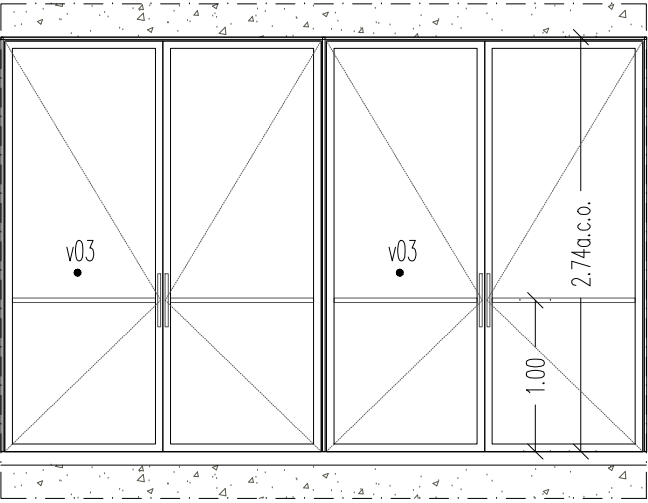

TIPUS SE39.2 N° UDS. 1
PORTES CANCELL SERVEIS COMUNS – MONTSERRAT (1)
Element metàl·lic zincat per lacar, color color NCS S 3020–G70Y, mesures totals 427x274 cm. Composit per quatre fulles practicables de 105x274 cm; tancaportes integrat en perfil·leria d'acer, pany de cop i clau, pom exterior d'acer inoxidable i antipànic interior, model TESA 1910 o equivalent.

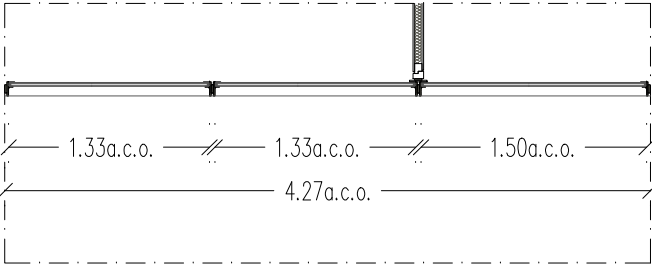
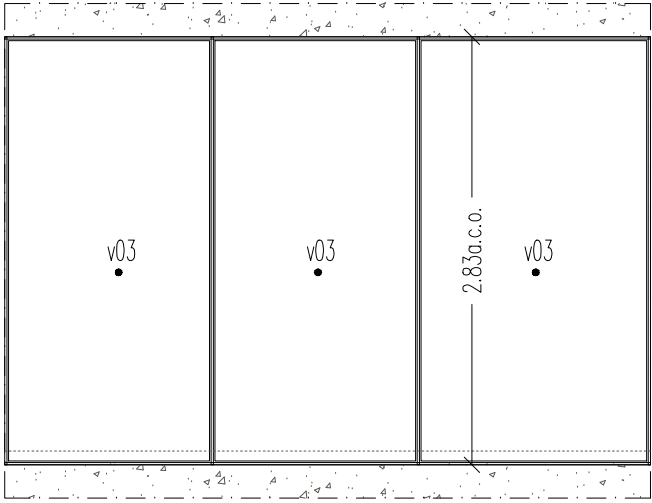

TIPUS SE40.1 N° UDS. 1
FINESTRA CASAL GENT JOVE – MONTSERRAT
Element metàl·lic galvanitzat, mesures totals 427x283 cm. Composit per tres fulles fixes de 133x283 cm i 150x283 cm, respectivament. Vidre amb càmera 6/12/4+4(A).

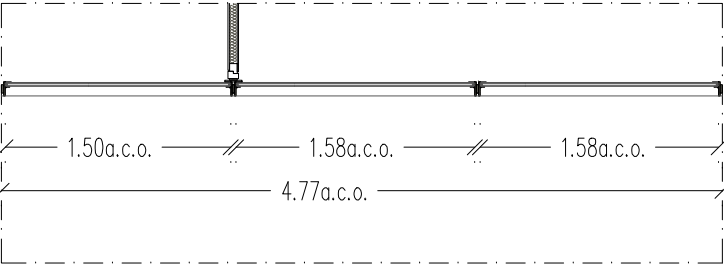
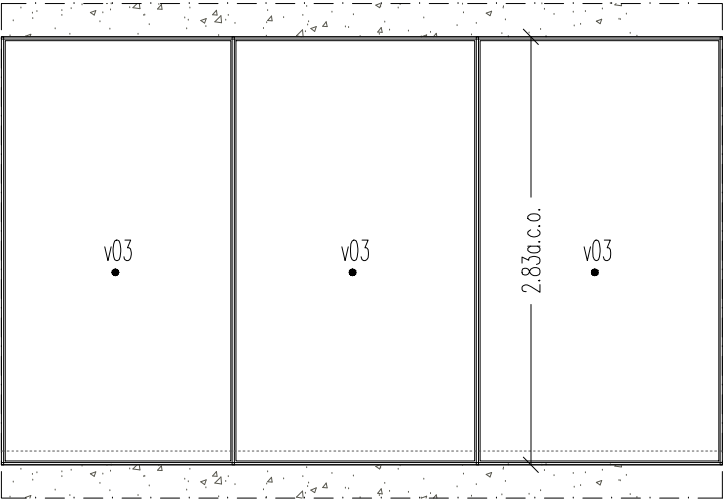

TIPUS SE40.2 N° UDS. 1
FINESTRA CASAL GENT JOVE – SALUT
Element metàl·lic galvanitzat, mesures totals 477x283 cm. Composit per tres fulles fixes de 158x283 cm i 150x283 cm, respectivament. Vidre amb càmera 6/12/4+4(A).

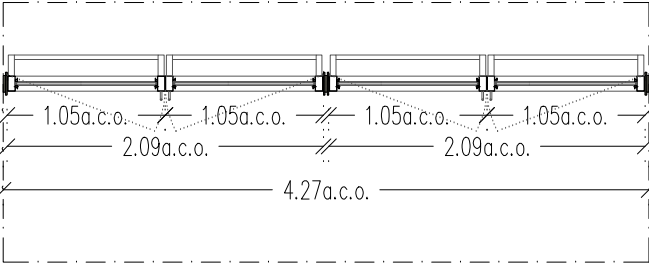
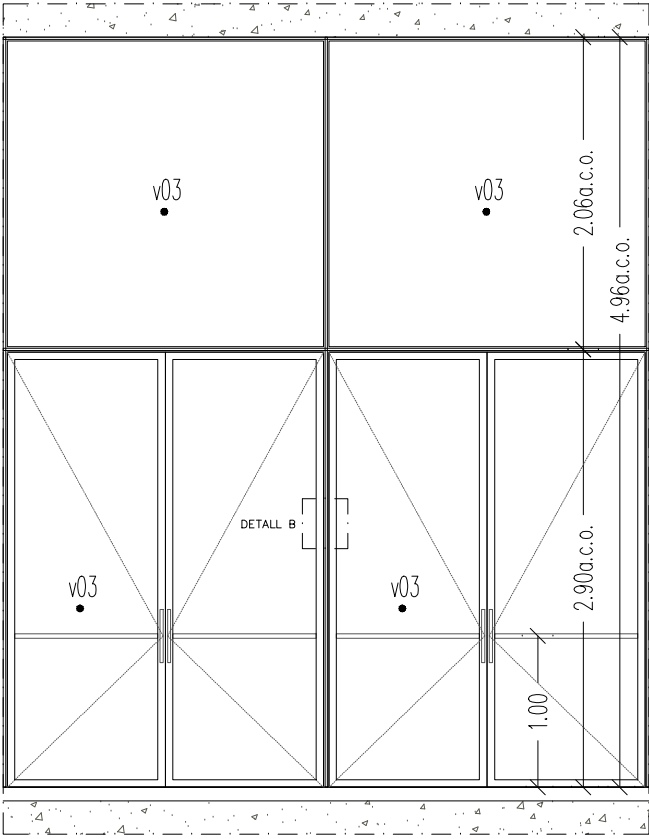

TIPUS SE39.3 N° UDS. 1
PORTES CANCELL SERVEIS COMUNS – SALUT (2)
Element metàl·lic zincat per lacar, color color NCS S 3020–G70Y, mesures totals 427x496 cm. Composit per quatre fulles practicables de 105x290 cm i dos fixes superiors de 209x206 cm; tancaportes integrat en perfil·leria d'acer, pany de cop i clau, pom exterior d'acer inoxidable i antipànic interior, model TESA 1910 o equivalent.

V01 Vidre baix emissiu compost per vidre exterior incolor de 6 mm, tipus ARIPLAK SuperE o equivalent en cara 2, càmera d'aire de 12 mm i vidre interior laminat incolor de 6+4 mm amb doble butiral acústic. U=1,7W/m2K; Fs=54%; Rw=41dB.

V03 Vidre baix emissiu compost per vidre exterior incolor de 6 mm, tipus ARIPLAK SuperE o equivalent en cara 2, càmera d'aire de 12 mm i vidre interior laminat incolor de 4+4 mm amb butiral acústic. U=1,7W/m2K; Fs=55%; Rw=37dB.

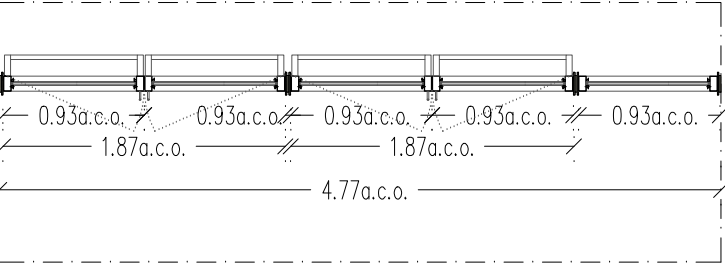
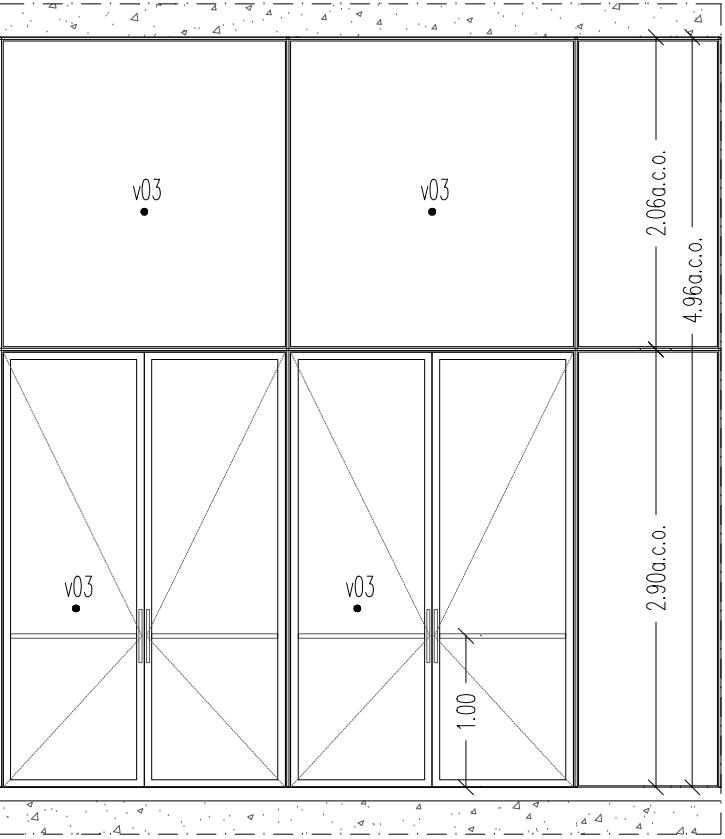

TIPUS SE39.4 N° UDS. 1
PORTES CANCELL SERVEIS COMUNS – MONTSERRAT (2)
Element metàl·lic zincat per lacar, color color NCS S 3020–G70Y, mesures totals 427x496 cm. Composit per quatre fulles practicables de 93x290 cm, una fulla fixa de 93x290 cm i tres fixes superiors de 187x206 cm i 93x206 cm, respectivament; tancaportes integrat en perfil·leria d'acer, pany de cop i clau, pom exterior d'acer inoxidable i antipànic interior, model TESA 1910 o equivalent.

NOTA: Tots els elements metàl·lics portaran emmarcat de pletina d'acer galvanitzat per lacar e=10 mm i ref6s de 15 mm.

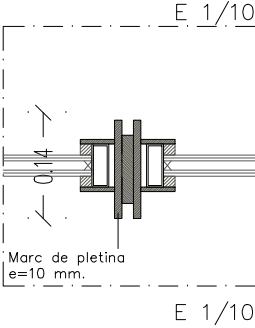

TOTES LES SERRALLERIES DE L'EQUIPAMENT DE CANCELL D'ACCES EN PB (SE39) CONSTARAN DE:

Muntants i travessers de secció en "H" fabricats a partir de pletines d'acer de 70x10 mm, 50x8 mm. L'acabat de les pletines serà lacat en color NCS S 3020–G70Y (no metal·litzat). Els muntants i travessers s'ancoraran a l'obra mitjançant ancoratges i rastrells d'acer galvanitzat. Perimetralment es rematarà amb motllures de xapa d'alumini de 2 mm de gruix amb acabat lacat, llana de roca i butil.

El tancament dels buits es realitzarà mitjançant un doble envidrament compost per una lluna incolora de 6 mm de gruix amb capa de baixa emissivitat, càmera d'aire intermèdia de 16 mm de color negre i un vidre laminar incolor de 4+4 mm amb butiral acústic.

Institut Municipal de l'Habitatge i Rehabilitació	
Ajuntament de Barcelona	
Projecte PROJECTE MODIFICAT CONSTRUCCIÓ DE 83 HABITATGES DOTACIONALS PER A GENT GRAN, UT. DE CONVIVÈNCIA I EQUIPAMENTS PEL BARRI A L'ESPAI QUIRÓ	
Situació AVINGUDA MARE DE DÉU DE MONTSERRAT 5-11 BARCELONA	
Plànol CRITERIS SERRALLERIA III	
Escala A3 1/50 A1 1/25	Nº DGAE 8.14
Data MAIG 2025	Nº IMHAB 035/17
l'Arquitecte ESPINET/UBACH ARQUITECTES I ASSOCIATS SLP PAU BAJET i MARIA GIRAMÉ, UTE	
El Contractista	
El IMHAB	

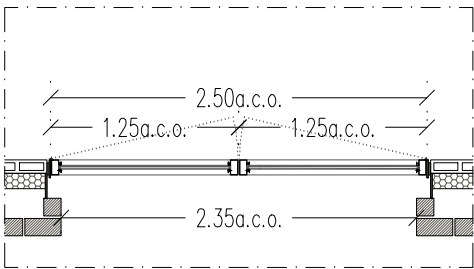
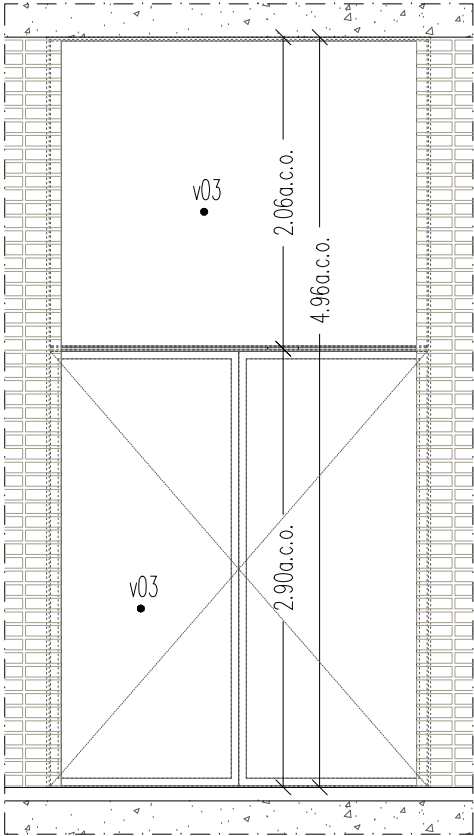

TIPUS SE41 N° UDS. 1
PORTA DESPATX GESTIÓ – CASAL GG
Idem tipus SE36. Element metàl·lic zincat per lacar, color color NCS S 3020–G70Y, mesures totals 250x496 cm. Composit per dues fulles practicables de 125x290 cm i un fixe superior de 250x206 cm; 3 frontisses tipus plegable per fulla, pany amb clau i manetes d'acer inox. Vidre amb càmera 6/12/4+4(A).

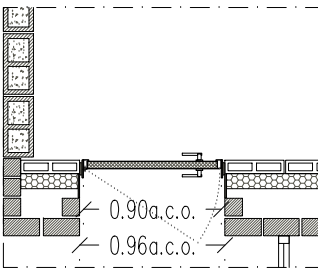
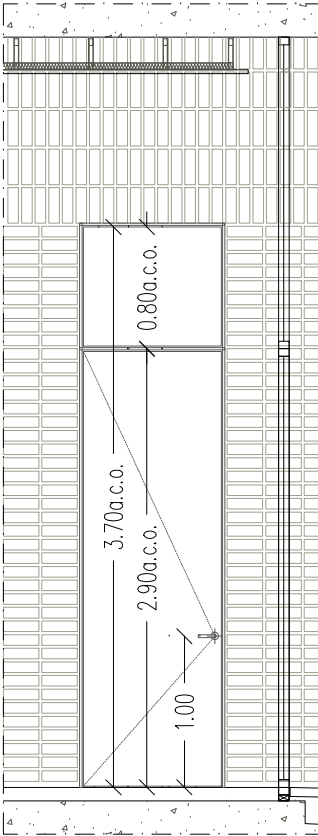
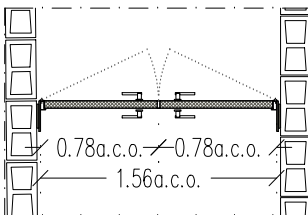
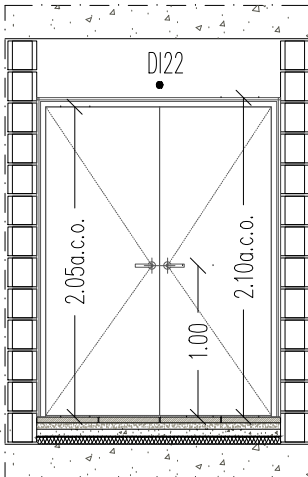

TIPUS SE42 N° UDS. 1
PORTA CENTRALETA INCENDIS
Element metàl·lic zincat per lacar, color color NCS S 3020–G70Y, mesures totals 96x370 cm. Composit per una fulla practicable de 90x290 cm i un fixe superior de 96x80 cm; 3 frontisses per fulla, pany de cop i clau, i manetes d'acer inoxidable a ambdues cares.

TIPUS SE47.1 N° UDS. 1
PORTA PASSADIS – SOTERRANI (1)
Element metàl·lic galvanitzat, mesures totals 156x210 cm. Composit per dues fulles practicables de 78x210 cm; 3 frontisses per fulla, pany de cop i manetes d'acer inoxidable a ambdues cares.

TIPUS SE47.2 N° UDS. 1
PORTA PASSADIS – SOTERRANI (2)
Idem tipus SE47.1. Mesures totals 165x210 cm.

TIPUS SE47.3 N° UDS. 1
PORTA PASSADIS – SOTERRANI (3)
Idem tipus SE47.1. Mesures totals 205x210 cm.

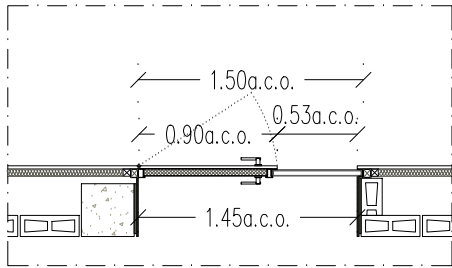
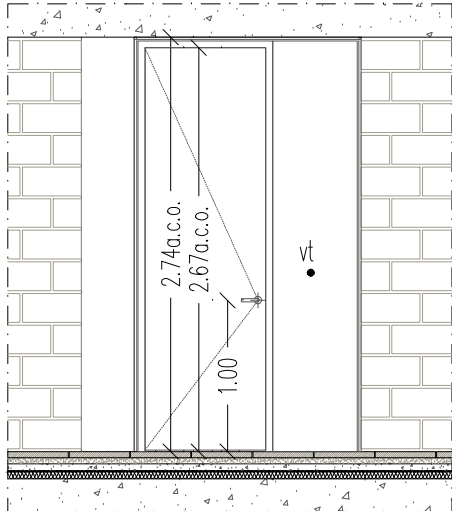

TIPUS SE43.1 N° UDS. 2
PORTA TIPUS BLOC –SALA ARTS ESCÈNIQUES
Element metàl·lic galvanitzat, mesures totals 150x274 cm. Composit per una fulla practicable de 90x274 cm amb aplacat interior de fusta contraxapada, i una tarja lateral de vidre de 53x274 cm; 3 frontisses per fulla, pany de cop i clau, i manetes d'acer inoxidable a ambdues cares. Vidre amb càmera (6+6/x/4+4).

TIPUS SE43.2 N° UDS. 2
PORTA TIPUS BLOC – SALA POLIVALENT
Idem tipus SE43.1. Mesures tot. 160x274 cm.

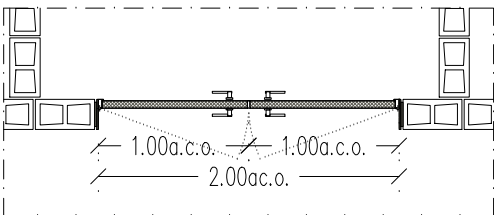
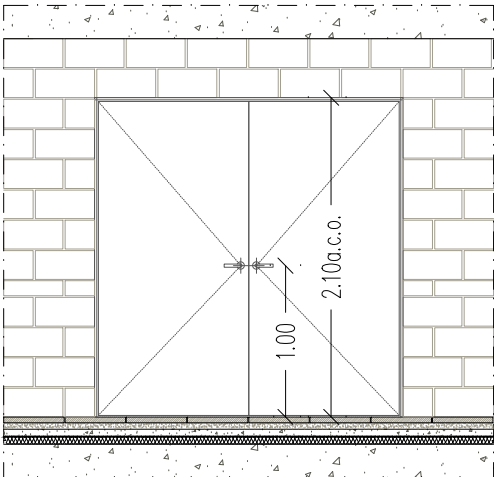

TIPUS SE48.1 N° UDS. 1
PORTA MONTACÀRREGUES – SOTERRANI
Element metàl·lic galvanitzat, mesures totals 200x210 cm. Composit per dues fulles practicables de 100x210 cm; 3 frontisses per fulla, pany de cop i manetes d'acer inoxidable a ambdues cares.

TIPUS SE48.2 N° UDS. 1
PORTA MAGATZEM – SOTERRANI
Element metàl·lic galvanitzat, mesures totals 175x210 cm. Composit per dues fulles practicables de 88x210 cm; 3 frontisses per fulla, pany de cop i manetes d'acer inoxidable a ambdues cares.

TIPUS SE48.3 N° UDS. 1
PORTA MONTACÀRREGUES FIXA – ALTELL SOT.
Element metàl·lic galvanitzat, mesures totals 200x210 cm. Composit per dues fulles fixes de 100x210 cm.

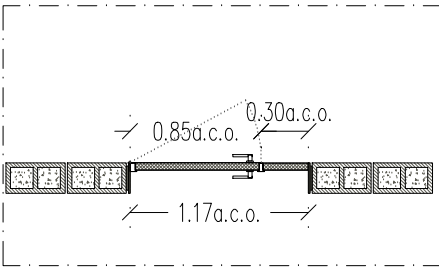
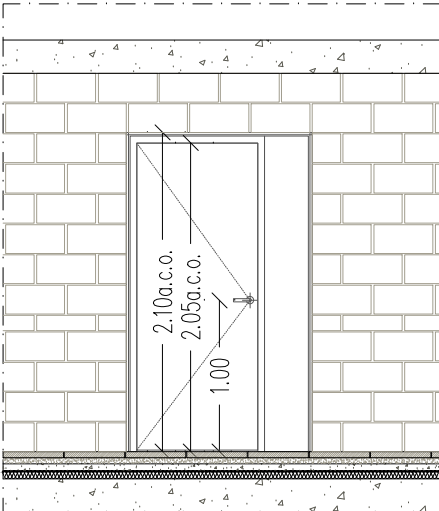

TIPUS SE44.1 N° UDS. 7
PORTA TIPUS BLOC – GENÈRICA (1)
Element metàl·lic galvanitzat, mesures totals 117x210 cm. Composit per una fulla practicable de 85x210 cm i una tarja lateral de 30x210 cm; 3 frontisses per fulla, pany de cop i clau, i manetes d'acer inoxidable a ambdues cares.

TIPUS SE44.2 N° UDS. 1
PORTA TIPUS BLOC – FOYER ASCENSOR
Idem tipus SE44.1. Mes. totals 175x210cm.

TIPUS SE44.4 N° UDS. 2
PORTA TIPUS BLOC – GENÈRICA (2)
Idem tipus SE44.1. Element homologat **El2 60–C5**. Mes. totals 184x210cm.

TIPUS SE44.5 N° UDS. 1
PORTA TIPUS BLOC – CONSERGERIA
Idem tipus SE44.1. Aplacat interior de fusta contraxapada.

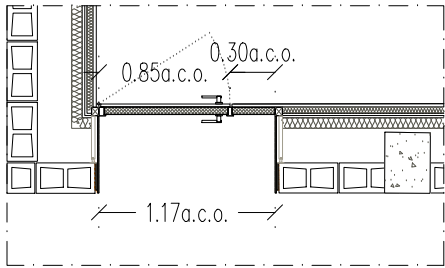
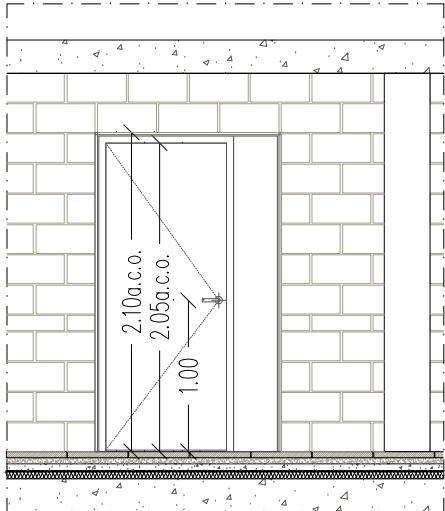

TIPUS SE44.3 N° UDS. 1
PORTA TIPUS BLOC – ACCÉS AUDITORI
Element metàl·lic homologat **El2 60–C5**, mesures totals 117x210 cm. Composit per una fulla practicable de 85x210 cm i una tarja lateral de 30x210 cm; aplacat interior de fusta contraxapada, 3 frontisses per fulla, pany de cop i clau, i manetes homologades de polietilè a ambdues cares.

NOTA: El conjunt ha de garantir un aïllament acústic de 45dB. Premarc de ferro fixat a mur de bloc mitjançant aïlladors; marc perimetral d'acer conformat en calent, omplert a l'interior amb aïlladors d'alta densitat; marc inferior ocult i tancament tipus lleva.

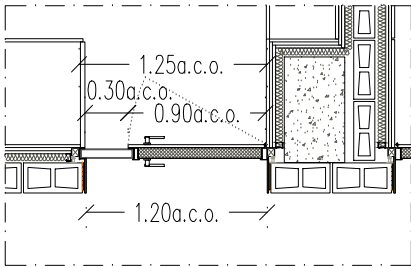
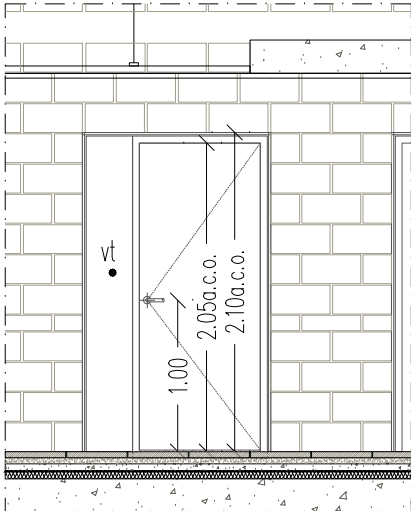
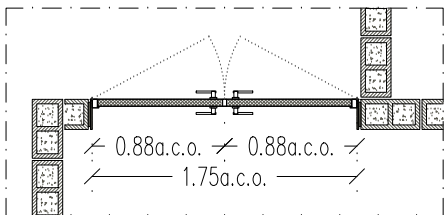
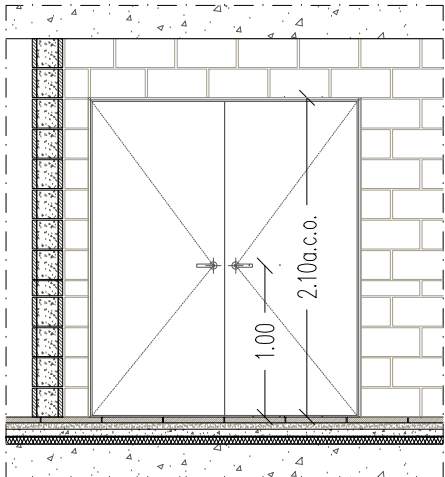

TIPUS SE45.1 N° UDS. 3
PORTA TIPUS BLOC – BUCS ASSAIG
Element metàl·lic galvanitzat, mesures totals 125x210 cm. Composit per una fulla practicable de 90x210 cm, tipus TC2 de SINTEC o equivalent, amb aplacat interior de fusta contraxapada, i una tarja lateral de vidre de 30x210 cm; 3 frontisses per fulla, pany de cop i clau, i manetes d'acer inox.

NOTA: El conjunt ha de garantir un aïllament acústic de 50dB. Premarc d'acer conformat en calent fixat a mur de bloc mitjançant aïlladors de cautxú per parets i omplert amb llana de roca d'alta densitat; marc inferior ocult i tancament tipus lleva; vidre amb càmera (6+6/50/4+4).

TIPUS SE45.2 N° UDS. 1
PORTA TIPUS BLOC – SALA ENREGISTR.
Idem tipus SE45.1. Mesures totals 165x210 cm.

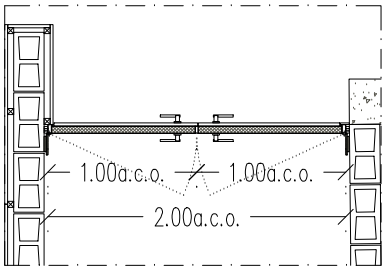
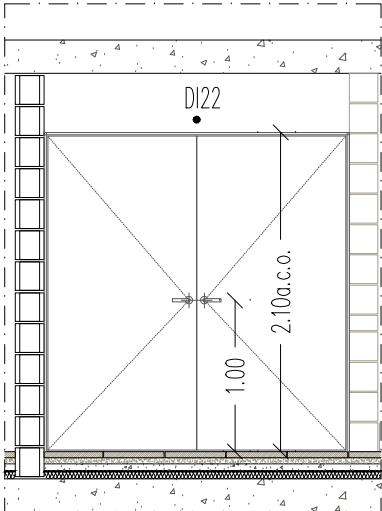

TIPUS SE46.1 N° UDS. 2
PORTA VESTÍBUL PASSADIS SOTERRANI (1)
Element metàl·lic homologat **El2 60–C5**, mesures totals 200x210 cm. Composit per dues fulles practicables de 100x210 cm; aplacat interior de fusta contraxapada, 3 frontisses per fulla, pany de cop i manetes homologades de polietilè a ambdues cares.

TIPUS SE46.2 N° UDS. 2
PORTA VESTÍBUL PASSADIS SOTERRANI (2)
Idem tipus SE46.1. Mesures totals 195x210 cm.

NOTA: Tots els elements metàl·lics portaran emmarcat de pletina d'acer galvanitzat per lacar e=10 mm i refòs de 15 mm.

<div><div></div><div><div>Institut Municipal de l'Habitatge i Rehabilitació</div></div></div>		<div><div>Ajuntament de Barcelona</div><div><div><div></div><div>2020</div></div></div></div>	
Projecte PROJECTE MODIFICAT CONSTRUCCIÓ DE 83 HABITATGES DOTACIONALS PER A GENT GRAN, UT. DE CONVIVÈNCIA I EQUIPAMENTS PEL BARRI A L'ESPAI QUIRÓ			
Situació AVINGUDA MARE DE DÉU DE MONTSERRAT 5-11 BARCELONA			
Plànol CRITERIS SERRALLERIA IV			
Escala A3 1/50 A1 1/25		Nº DGAE 8.15	
Data MAIG 2025		Nº IMHAB 035/17	
l'Arquitecte ESPINET/UBACH ARQUITECTES I ASSOCIATS SLP PAU BAJET i MARIA GIRAMÉ, UTE			
El Contractista			
El IMHAB			

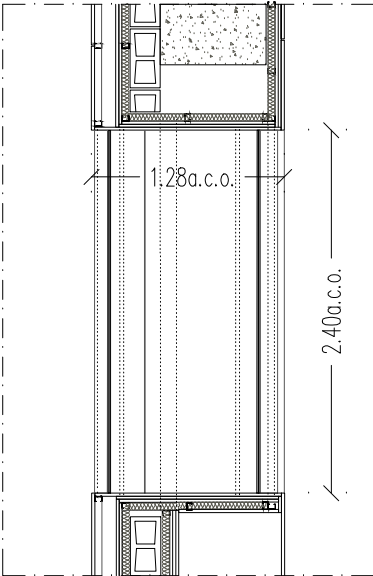
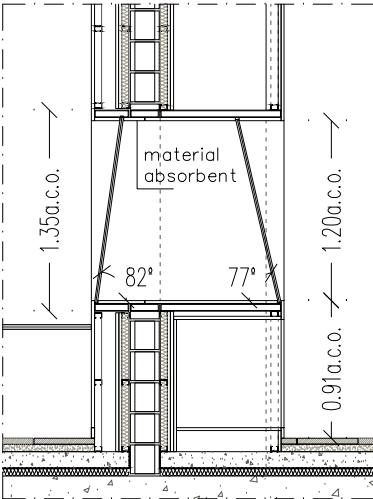

TIPUS SE49 N° UDS. 1
FINESTRA SALA ENREGISTRAMENT
Element metàl·lic conformat a mida i galvanitzat, mesures totals 240x135 cm. Marcs independents d'acer i vidres inclinats (6+6/x/4+4) fixats amb burlets de cautxú.

TIPUS SE50.1 27,00 ml
BARANA ESCALA D
Veure criteris d'escalas al plànol DGA 7.01.

TIPUS SE50.2 21,00 ml
BARANA ESCALA E
Veure criteris d'escalas al plànol DGA 7.02.

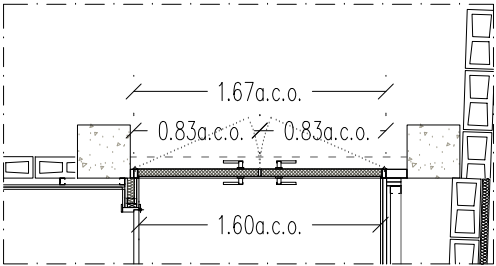
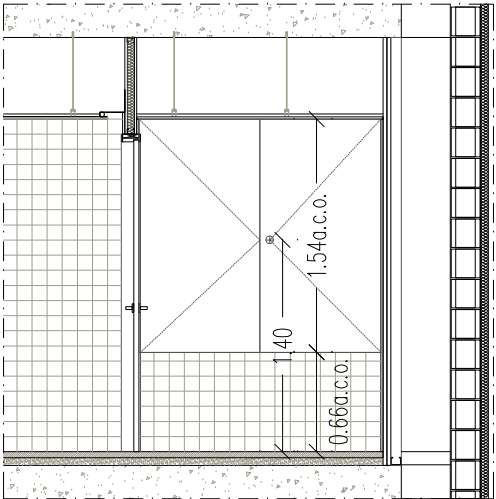

TIPUS SE52.1 N° UDS. 1
PORTA SALA INSTAL·LACIONS – PA
Element metàl·lic galvanitzat, mesures totals 167x154 cm. Composit per dues fulles practicables de 83x154 cm; 3 frontisses per fulla, pany amb clau manetes d'acer inoxidable a ambdues cares.

TIPUS SE52.2 N° UDS. 1
PORTA SALA INSTAL·LACIONS – P1
Ídem tipus SE52.1. Mesures totals 182x220 cm, aplacat exterior amb fusta contraxapada per envernissar.

TIPUS SE50.3 32,00 ml
BARANA ESCALA F
Veure criteris d'escalas al plànol DGA 7.02.

TIPUS SE51 35,00 ml
PASSAMÀ TIPUS ESCALA
Veure criteris d'escalas als plànols DGA 7.

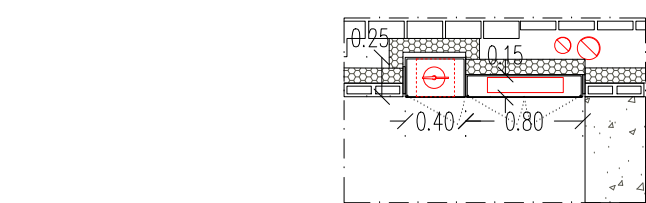
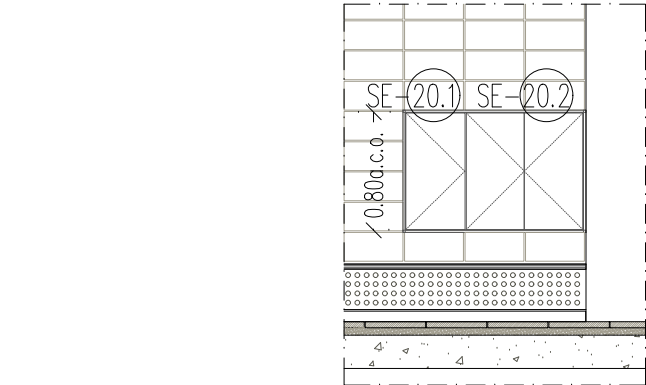
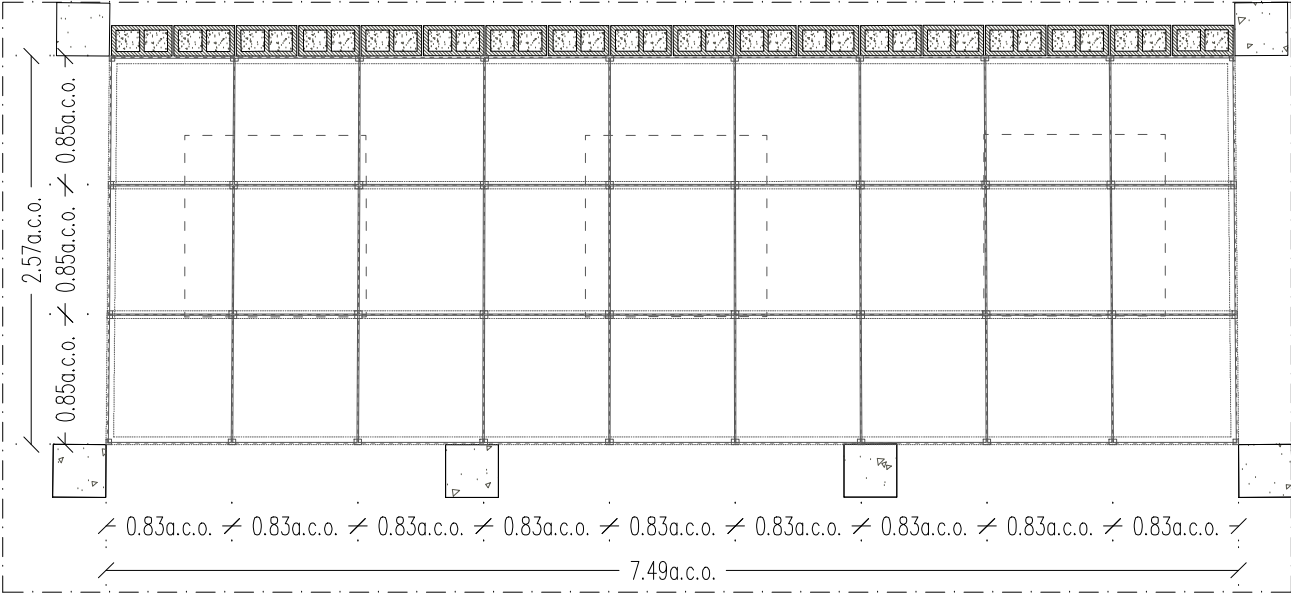

TIPUS SE54.1 N° UDS. 11
ARMARI TIPUS BLOC EXTINTOR
Element metàl·lic; mesures totals 40x80x25 cm.

TIPUS SE54.2 N° UDS. 1
ARMARI TIPUS BLOC QUADRE ELÈCTRIC
Element metàl·lic; mesures totals 80x80x15 cm.

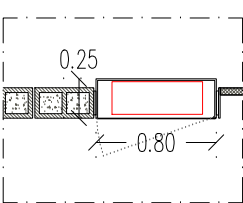
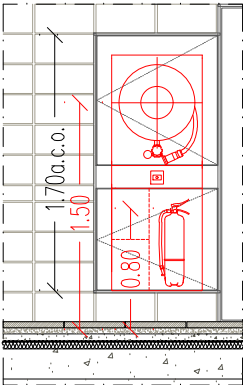

TIPUS SE54.3 N° UDS. 3
ARMARI TIP. BLOC – BIE
Element metàl·lic; mesures totals 80x170x25 cm.

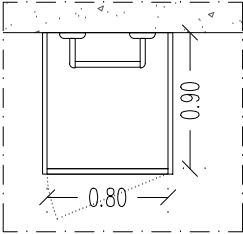
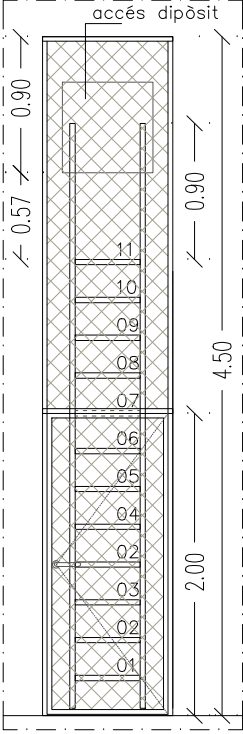

TIPUS SE58 N° UDS. 1
ESCALA DIPÒSIT D'AIGUA
Element metàl·lic galvanitzat, format per perfil tubular Ø25 mm. Caixa de protecció perimetral formada per pletines 60x10 mm i malla metàl·lica; integra element practicable i maneta de polietilè.

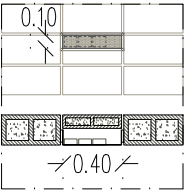

TIPUS SE55 N° UDS. 100
CAIXA TIPUS ENDOLLS
Element metàl·lic; mesures totals 40x10cm. Conformat mitjançant xapa plegada e=2 mm.

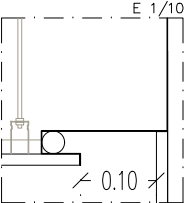

TIPUS SE56 75,00 ml
LLUMINARIA TIPUS BANYS
Element metàl·lic; mesures segons planilla. Conformat mitjançant xapa plegada e=1 mm.

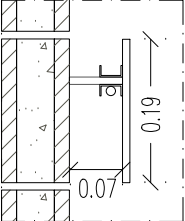

TIPUS SE59 11,00 ml
LLUMINARIA FOYER
Element metàl·lic; mesures segons planilla. Conformat mitjançant xapa e=10 mm; incorpora carril per a suspensió d'elements expositius.

V01 Vidre baix emissiu compost per vidre exterior incolor de 6 mm, tipus ARIPLAK SuperE o equivalent en cara 2, càmera d'aire de 12 mm i vidre interior laminat incolor de 6+4 mm amb doble butiral acústic. U=1,7W/m2K; Fs=54%; Rw=41dB.

V03 Vidre baix emissiu compost per vidre exterior incolor de 6 mm, tipus ARIPLAK SuperE o equivalent en cara 2, càmera d'aire de 12 mm i vidre interior laminat incolor de 4+4 mm amb butiral acústic. U=1,7W/m2K; Fs=55%; Rw=37dB.

NOTA: Tots els elements metàl·lics portaran emmarcat de pletina d'acer galvanitzat per lacar e=10 mm i refós de 15 mm.

 Institut Municipal de l'Habitatge i Rehabilitació		Ajuntament de Barcelona	
Projecte PROJECTE MODIFICAT CONSTRUCCIÓ DE 83 HABITATGES DOTACIONALS PER A GENT GRAN, UT. DE CONVIVÈNCIA I EQUIPAMENTS PEL BARRI A L'ESPAI QUIRÓ			
Situació AVINGUDA MARE DE DÉU DE MONTSERRAT 5-11 BARCELONA			
Plànol CRITERIS SERRALLERIA V			
Escala A3 1/50 A1 1/25		Nº DGAE 8.16	
Data MAIG 2025		Nº IMHAB 035/17	
l'Arquitecte ESPINET/UBACH ARQUITECTES I ASSOCIATS SLP PAU BAJET I MARIA GIRAMÉ, UTE			
El Contractista			
El IMHAB			

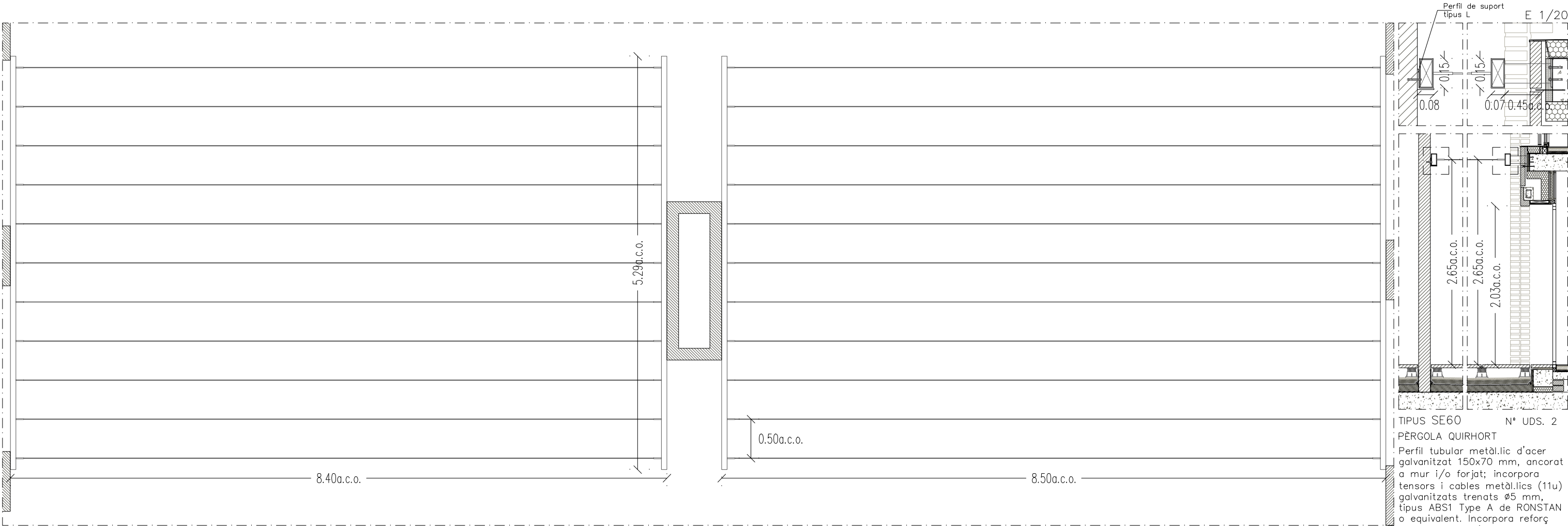

TIPUS SE60 N° UDS. 2
PERGOLA QUIRHORT
Perfil tubular metàl·lic d'acer galvanitzat 150x70 mm, ancorat a mur i/o forjat; incorpora tensors i cables metàl·lics (11u) galvanitzats trenats Ø5 mm, tipus ABS1 Type A de RONSTAN o equivalent. Incorpora reforç subestructura d'acer galvanitzat tubular a chemeneia.

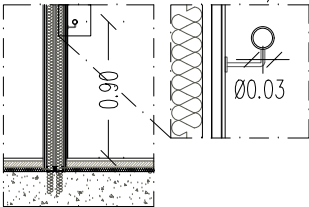
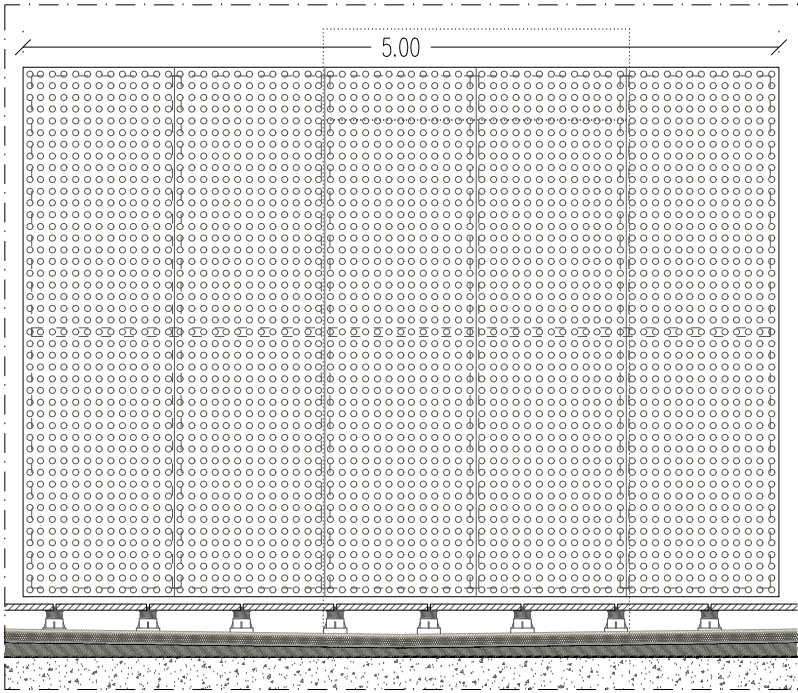

TIPUS SE61 1,00 ml
PASSAMÀ ESPAIS COMUNS – P5
Passamà metàl·lic galvanitzat per lacar, color RAL a definir per la DF, compostat per tubular Ø30 mm i pipeta d'acer.

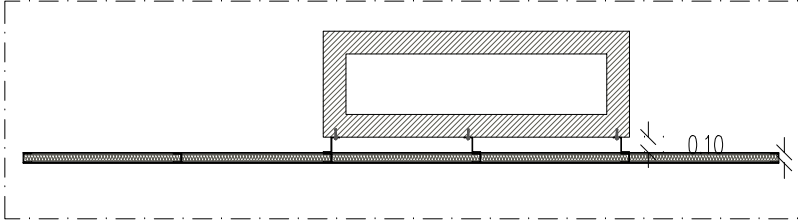

TIPUS SE62 N° UDS. 1
PANTALLA ACÚSTICA MÀQUINA CLIMA
Pantalla composta per bastidor amb travessers de perfils metàl·lics galvanitzats en U 50x50mm i xapes metàl·liques galvanitzades de 1mm a banda i banda, una perforada i una altra llisa. Conté panell acústic amb aïllament a soroll rosa de 25,4 dBA i índex ponderat de reducció sonora de 26dB a l'interior. El conjunt ha de tenir un aïllament acústic equivalent a un panell AISFON PI 200.Ancoratge a xemeneia mitjançant perfils metàl·lics galvanitzats en Z.

V01 Vidre baix emissiu compostat per vidre exterior incolor de 6 mm, tipus ARIPLAK SuperE o equivalent en cara 2, càmera d'aire de 12 mm i vidre interior laminat incolor de 6+4 mm amb doble butiral acústic.
U=1,7W/m2K; Fs=54%; Rw=41dB.

V03 Vidre baix emissiu compostat per vidre exterior incolor de 6 mm, tipus ARIPLAK SuperE o equivalent en cara 2, càmera d'aire de 12 mm i vidre interior laminat incolor de 4+4 mm amb butiral acústic.
U=1,7W/m2K; Fs=55%; Rw=37dB.

NOTA: Tots els elements metàl·lics portaran emmarcat de pletina d'acer galvanitzat per lacar e=10 mm i refós de 15 mm.

 Institut Municipal de l'Habitatge i Rehabilitació		 Ajuntament de Barcelona
Projecte PROJECTE MODIFICAT CONSTRUCCIÓ DE 83 HABITATGES DOTACIONALS PER A GENT GRAN, UT. DE CONVIVÈNCIA I EQUIPAMENTS PEL BARRI A L'ESPAI QUIRÓ		
Situació AVINGUDA MARE DE DÉU DE MONTSERRAT 5-11 BARCELONA		
Plànol CRITERIS SERRALLERIA VI		
Escales A3 1/50 A1 1/25	Nº DGAE 8.17	
Data MAIG 2025	Nº IMHAB 035/17	
l'Arquitecte ESPINET/UBACH ARQUITECTES I ASSOCIATS SLP PAU BAJET i MARIA GIRAMÉ, UTE		
El Contractista		
El IMHAB		

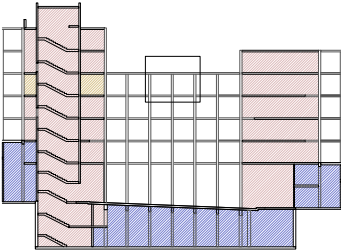
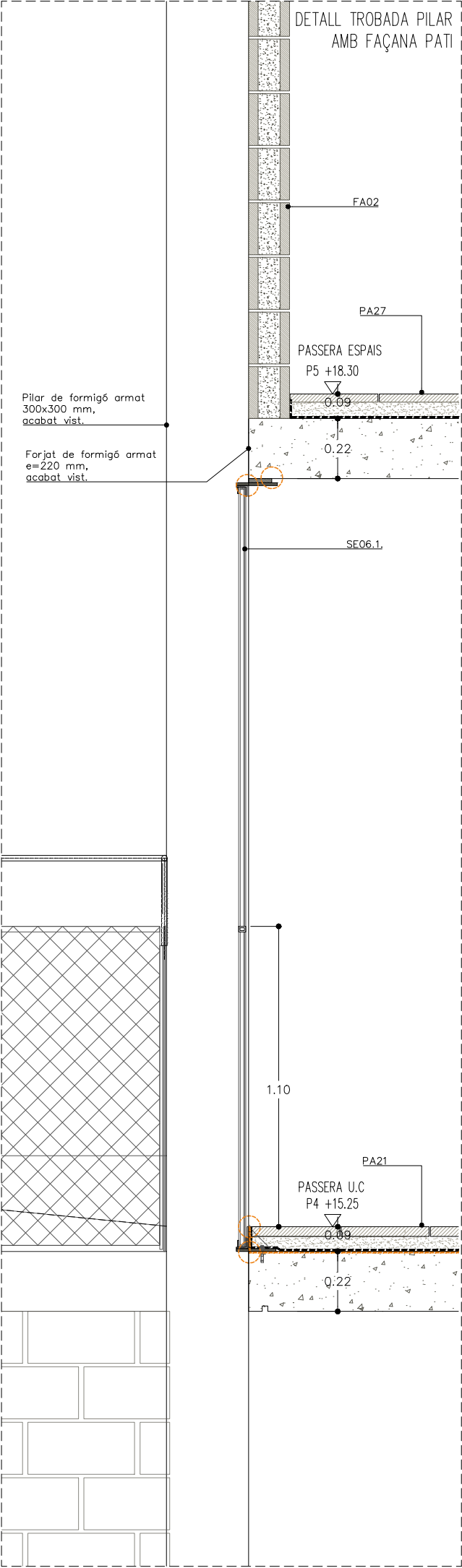
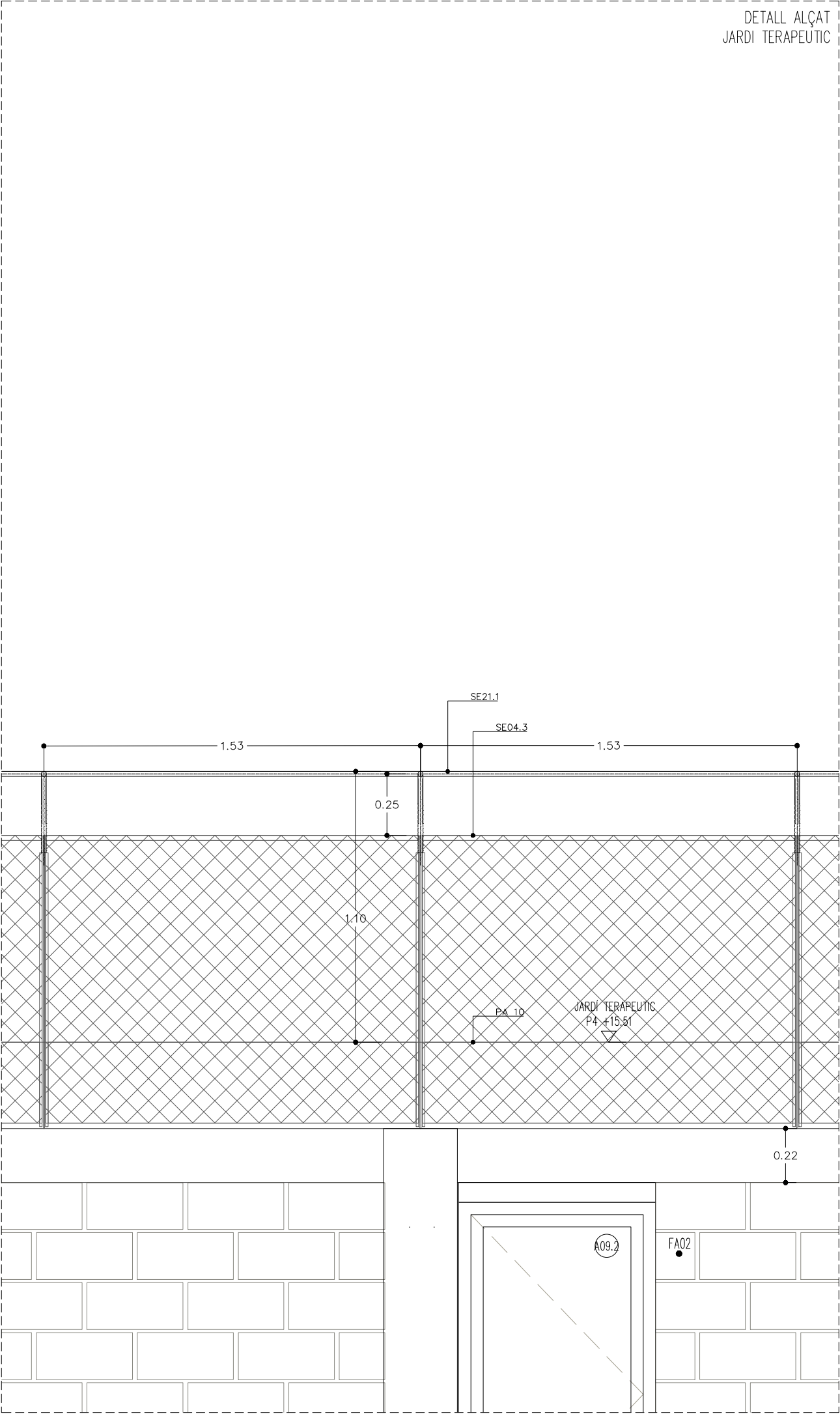
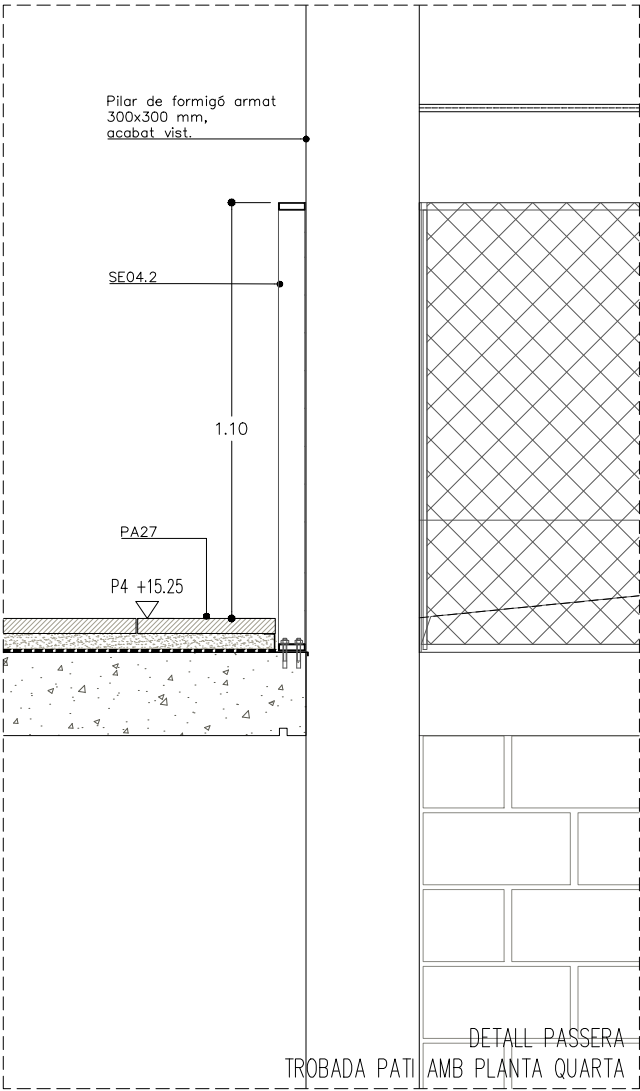
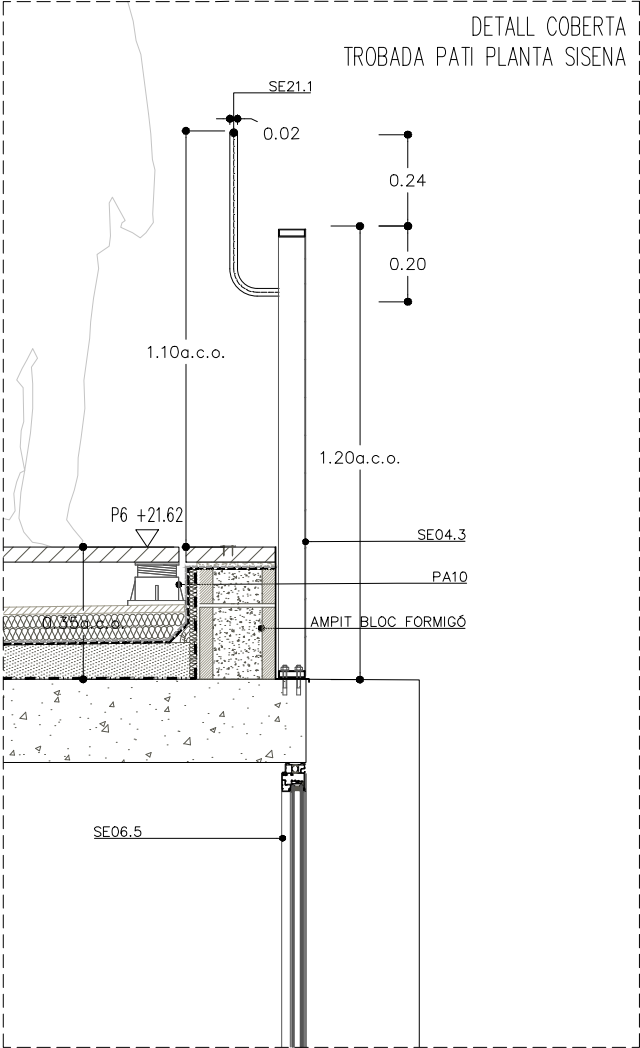

NOTA: Totes les juntes, unions i penetracions a través de la barrera d'estanqueïtat de l'edifici hauran d'estar segellades de manera apropiada per minimitzar les fugues d'aire, segons indica l'Art. 5.4 de la normativa ASHRAE.

Segellat de fusteries en contacte amb tancaments amb cinta autoexpansiva; segellat acrílic entre tancaments; segellat a passos d'instal·lacions amb Roflex o eq.; segellat a caixes i elements elèctrics amb Instabox o eq.

 Institut Municipal de l'Habitatge i Rehabilitació		 Ajuntament de Barcelona	
Projecte			
PROJECTE MODIFICAT CONSTRUCCIÓ DE 83 HABITATGES DOTACIONALS PER A GENT GRAN, UT. DE CONVIVÈNCIA I EQUIPAMENTS PEL BARRI A L'ESPAI QUIRÓ			
Situació			
AVINGUDA MARE DE DÉU DE MONTSERRAT 5-11 BARCELONA			
Plànol			
DETALLS CONSTRUCTIUS PATI CENTRAL. SECCIÓ LONGITUDINAL			
Escala		Nº	
A3 1/20 A1 1/10		DGA 9.01	
Data		Nº IMHAB	
MAIG 2025		035/17	
l'Arquitecte			
ESPINET/UBACH ARQUITECTES I ASSOCIATS SLP PAU BAJET i MARIA GIRAMÉ, UTE			
El Contractista			
El IMHAB			

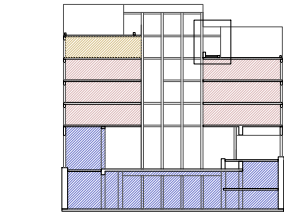
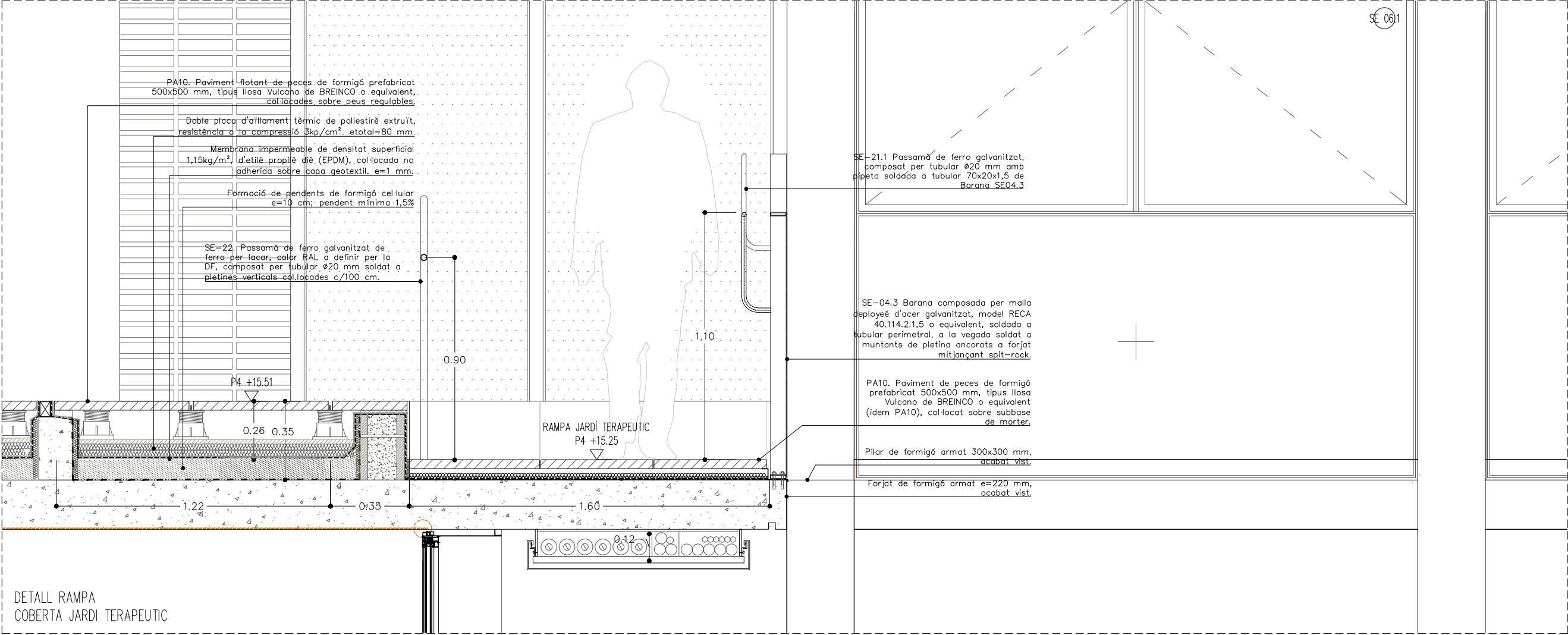
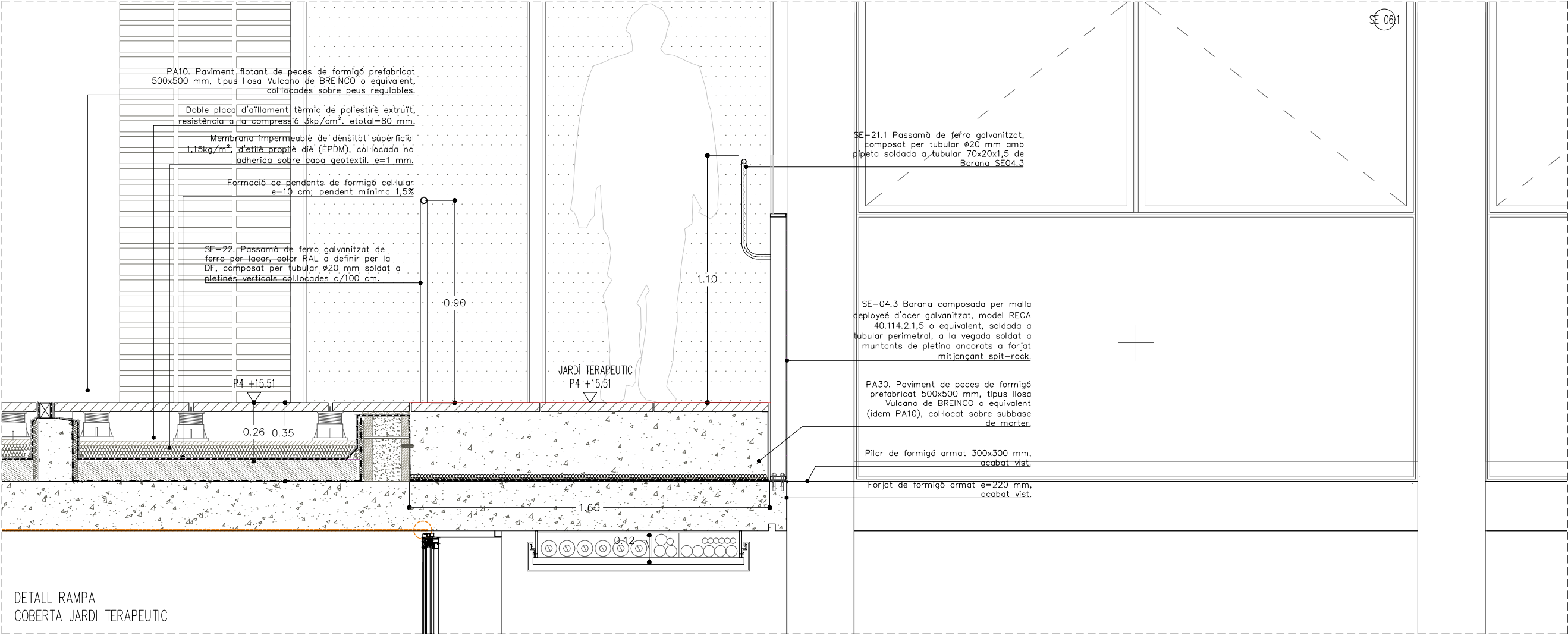

NOTA: Totes les juntes, unions i penetracions a través de la barrera d'estanqueïtat de l'edifici hauran d'estar segellades de manera apropiada per minimitzar les fugues d'aire, segons indica l'Art. 5.4 de la normativa ASHRAE.

Segellat de fusteries en contacte amb tancaments amb cinta autoexpansiva; segellat acrílic entre tancaments; segellat a passos d'instal·lacions amb Reflex o eq.; segellat a caixes i elements elèctrics amb Instabox o eq.

Institut Municipal de l'Habitatge i Rehabilitació		Ajuntament de Barcelona	
Projecte			
PROJECTE MODIFICAT CONSTRUCCIÓ DE 83 HABITATGES DOTACIONALS PER A GENT GRAN, UT. DE CONVIVÈNCIA I EQUIPAMENTS PEL BARRI A L'ESPAI QUIRÓ			
Situació			
AVINGUDA MARE DE DÉU DE MONTSERRAT 5-11 BARCELONA			
Plànol			
DETALLS CONSTRUCTIUS			
PATI CENTRAL. SECCIÓ TRANSVERSAL			
RAMPA - COBERTA JARDI TERAPEUTIC			
Escala		Nº	DGA 9.02
A3 1/20 A1 1/10			
Data		Nº IMHAB	035/17
MAIG 2025			
l'Arquitecte			
ESPINET/UBACH ARQUITECTES I ASSOCIATS SLP			
PAU BAJET I MARIA GIRAMÉ, UTE			
El Contractista			
El IMHAB			

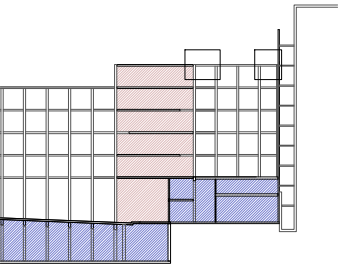
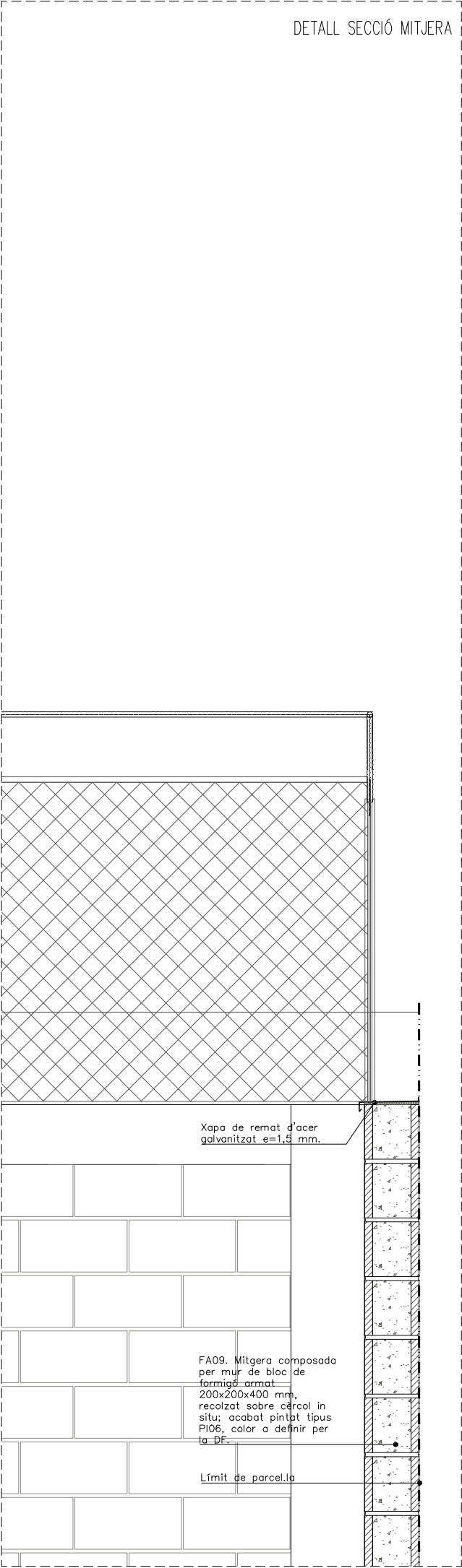
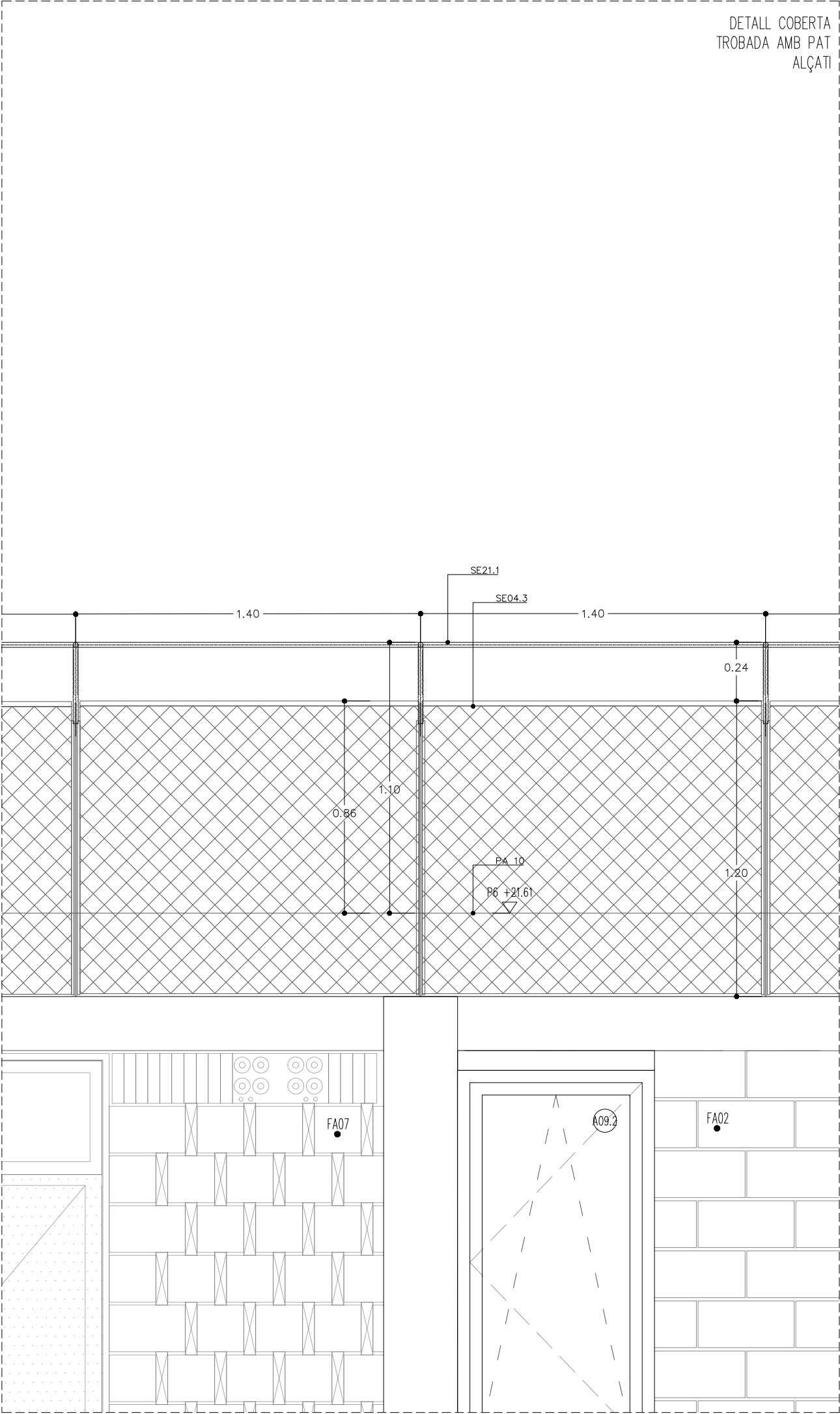
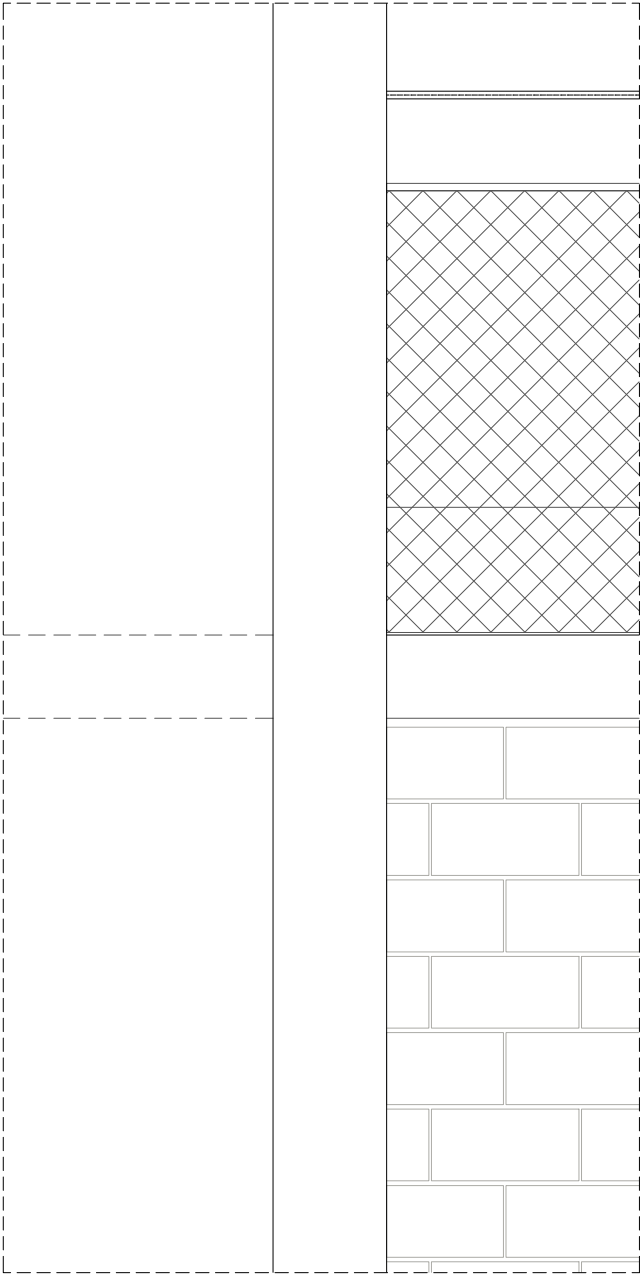
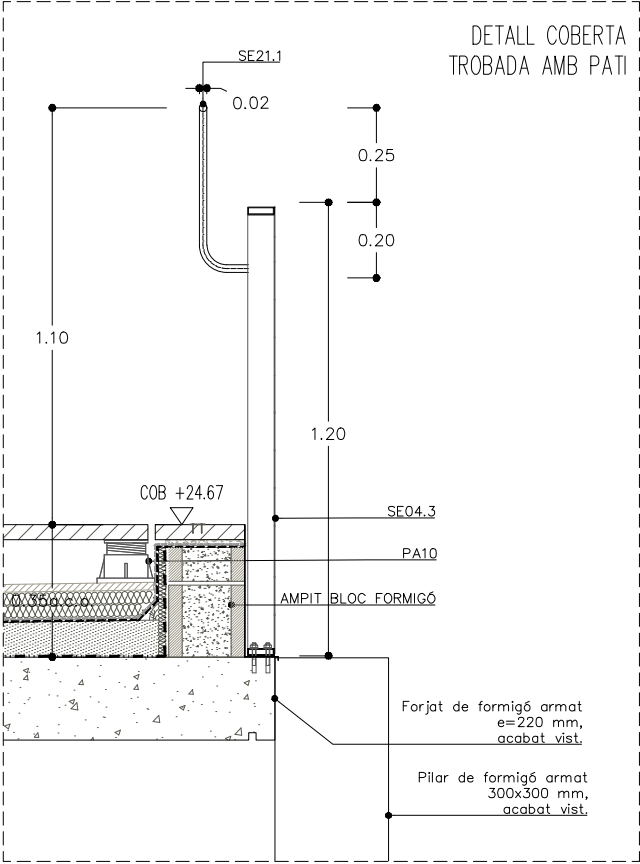

NOTA: Totes les juntes, unions i penetracions a través de la barrera d'estanqueïtat de l'edifici hauran d'estar segellades de manera apropiada per minimitzar les fugues d'aire, segons indica l'Art. 5.4 de la normativa ASHRAE.

Segellat de fusteries en contacte amb tancaments amb cinta autoexpansiva; segellat acrílic entre tancaments; segellat a passos d'instal·lacions amb Reflex o eq.; segellat a caixes i elements elèctrics amb Instabox o eq.

Institut Municipal de l'Habitatge i Rehabilitació		Ajuntament de Barcelona	
Projecte			
PROJECTE MODIFICAT CONSTRUCCIÓ DE 83 HABITATGES DOTACIONALS PER A GENT GRAN, UT. DE CONVIVÈNCIA I EQUIPAMENTS PEL BARRI A L'ESPAI QUIRÓ			
Situació			
AVINGUDA MARE DE DÉU DE MONTSERRAT 5-11 BARCELONA			
Plànol			
DETALLS CONSTRUCTIUS PATIS LATERALS. SECCIÓ LONGITUDINAL TROBADA NUCLI-MITJERA			
Escala		Nº	
A3 1/20 A1 1/10		DGA 9.03	
Data		Nº IMHAB	
MAIG 2025		035/17	
l'Arquitecte			
ESPINET/UBACH ARQUITECTES I ASSOCIATS SLP PAU BAJET I MARIA GIRAMÉ, UTE			
El Contractista			
El IMHAB			

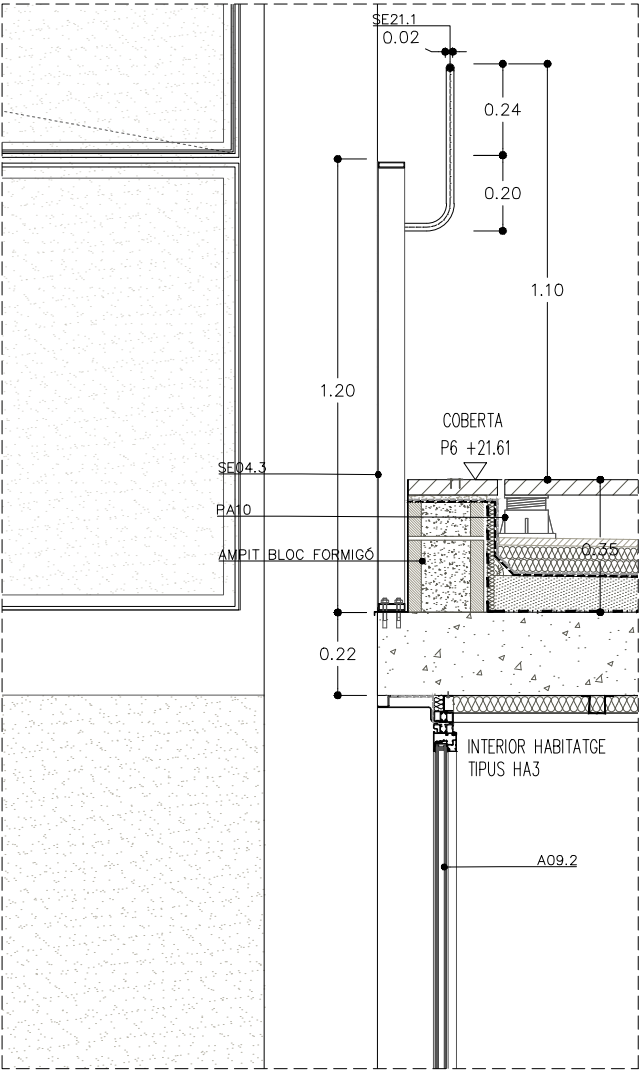
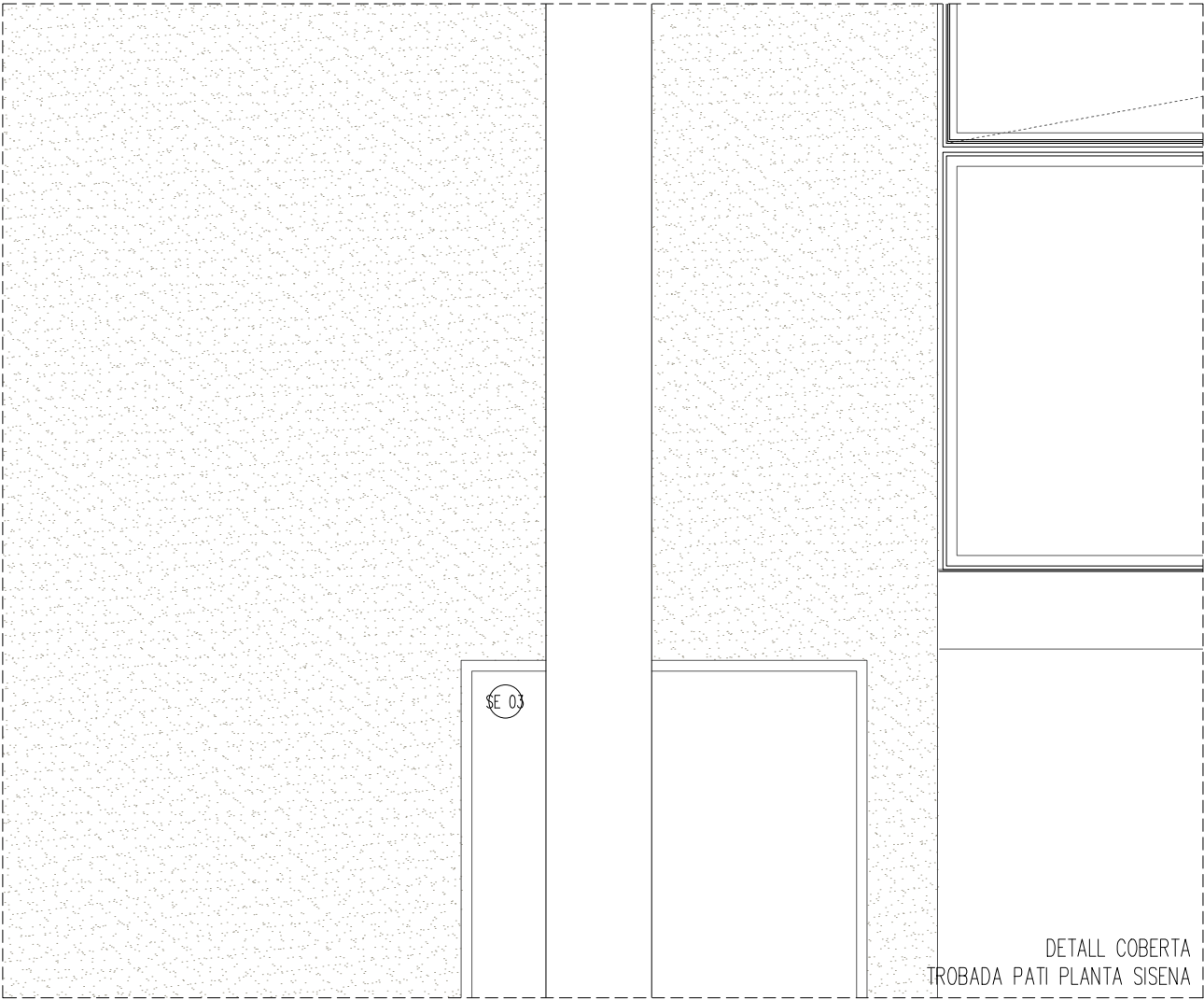
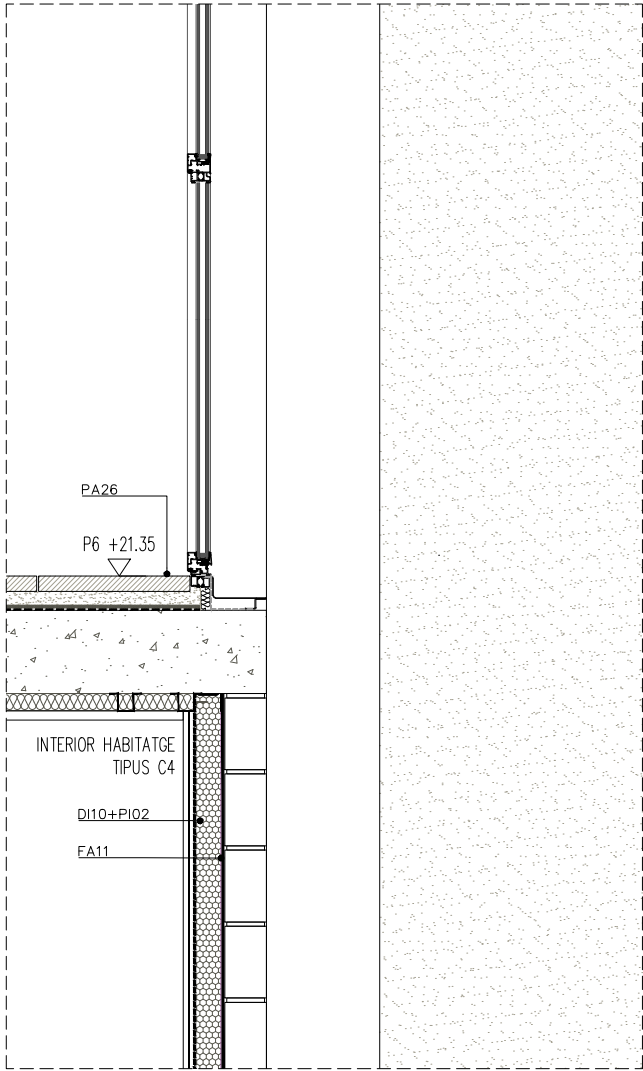
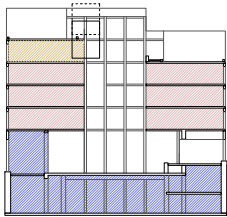
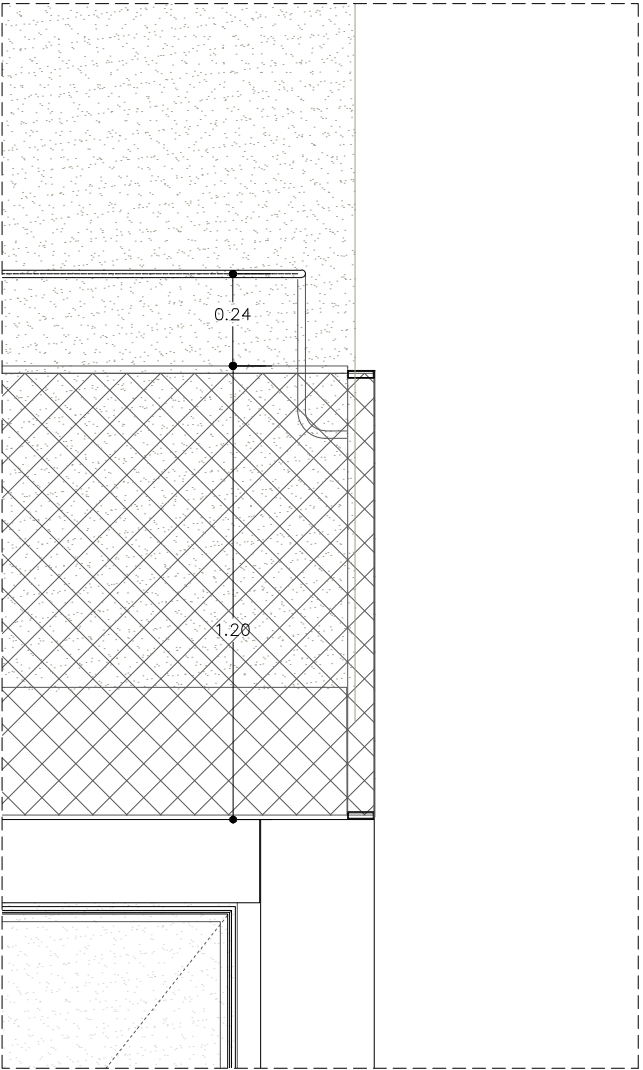
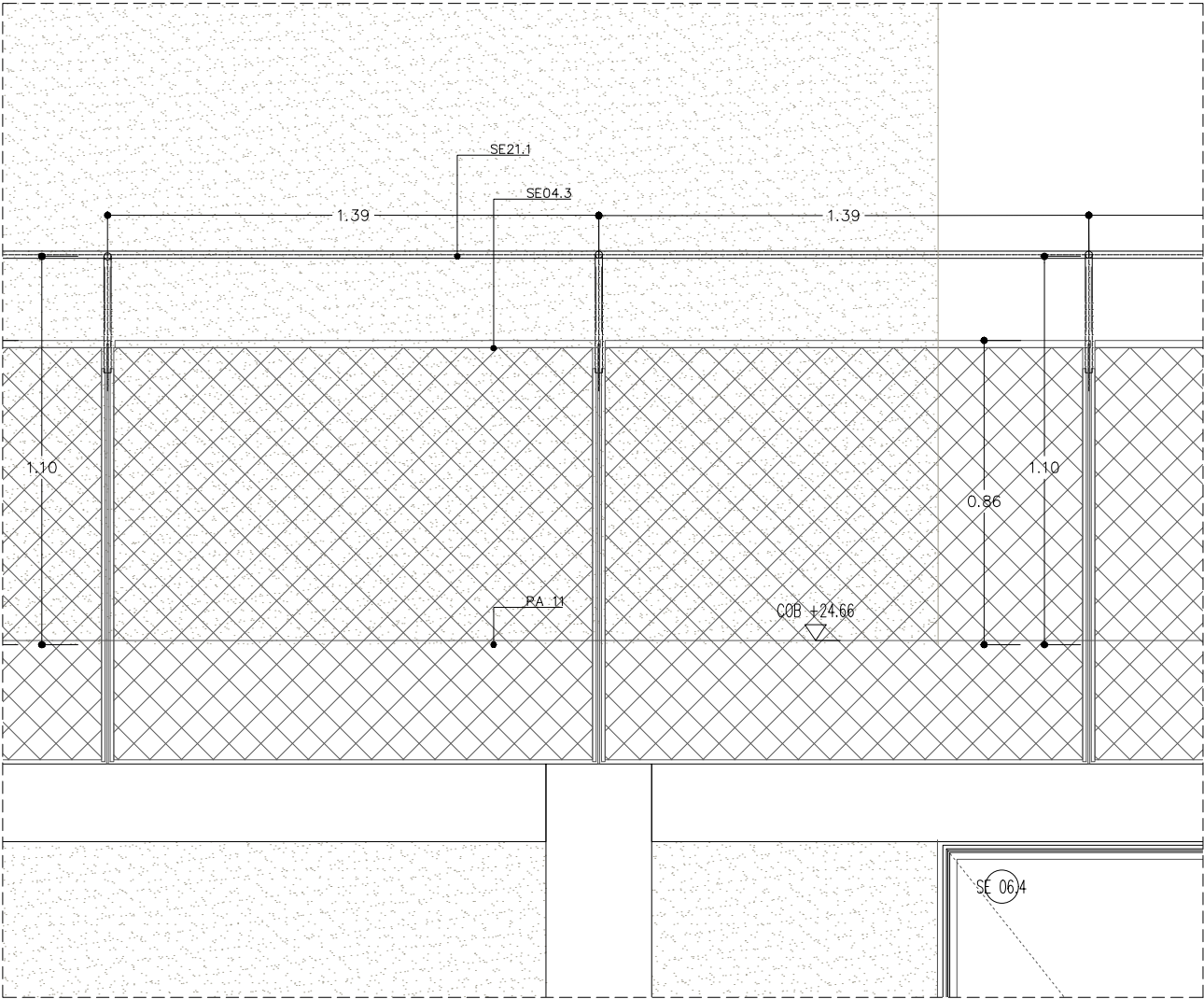
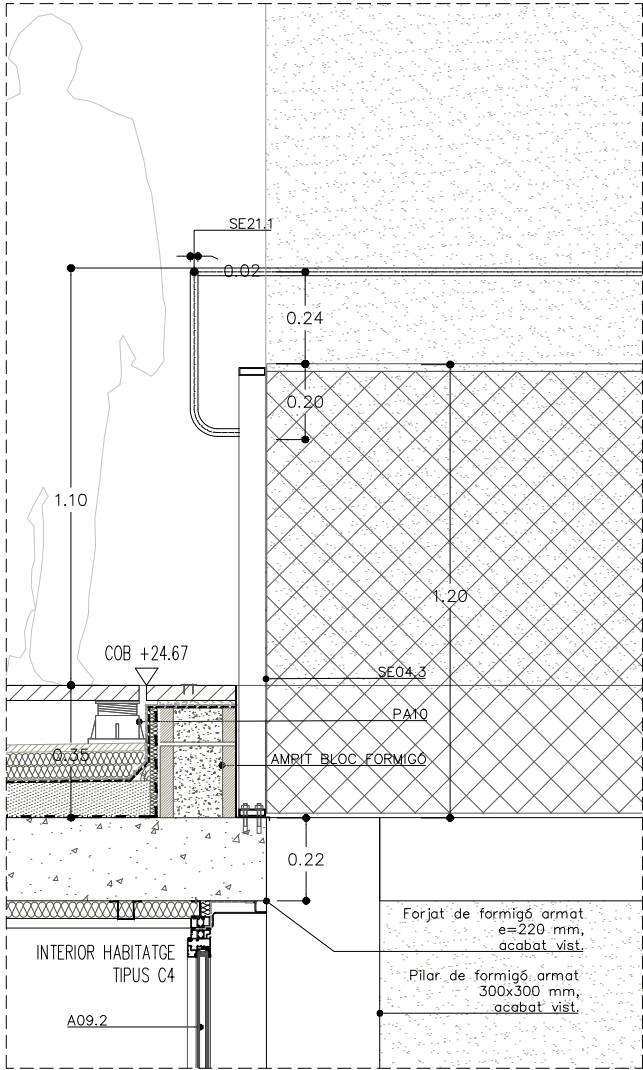

NOTA: Totes les juntes, unions i penetracions a través de la barrera d'estanqueïtat de l'edifici hauran d'estar segellades de manera apropiada per minimitzar les fugues d'aire, segons indica l'Art. 5.4 de la normativa ASHRAE.

Segellat de fusteries en contacte amb tancaments amb cinta autoexpansiva; segellat acrílic entre tancaments; segellat a passos d'instal·lacions amb Roxflex o eq.; segellat a caixes i elements elèctrics amb Instabox o eq.

Institut Municipal de l'Habitatge i Rehabilitació		Ajuntament de Barcelona
Projecte		PROJECTE MODIFICAT CONSTRUCCIÓ DE 83 HABITATGES DOTACIONALS PER A GENT GRAN, UT. DE CONVIVÈNCIA I EQUIPAMENTS PEL BARRI A L'ESPAI QUIRÓ
Situació		AVINGUDA MARE DE DÉU DE MONTSERRAT 5-11 BARCELONA
Plànol		DETALLS CONSTRUCTIUS PATIS LATERALS. SECCIÓ TRANSVERSAL COBERTAS
Escala	Nº	DGA 9.04
A3 1/20 A1 1/10		
Data	Nº IMHAB	
MAIG 2025	035/17	
l'Arquitecte		ESPINET/UBACH ARQUITECTES I ASSOCIATS SLP PAU BAJET i MARIA GIRAMÉ, UTE
El Contractista		
El IMHAB		

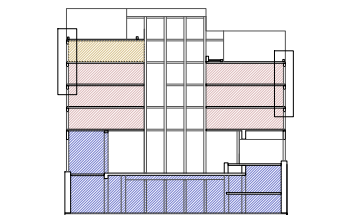
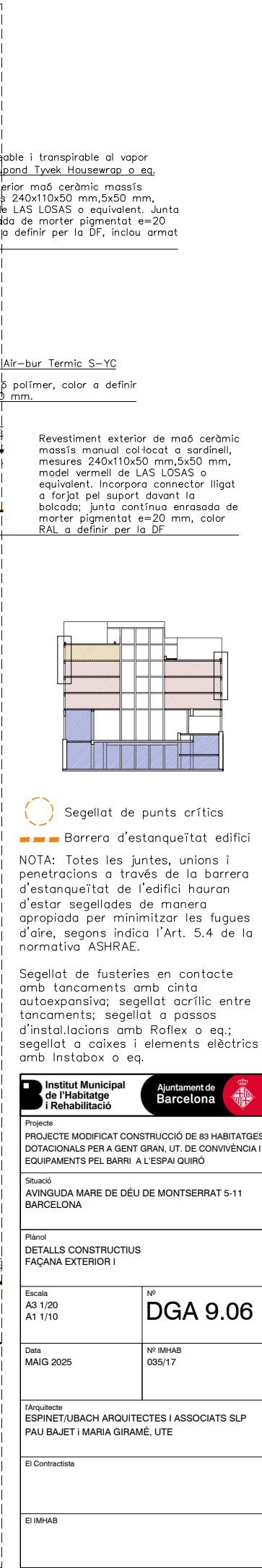
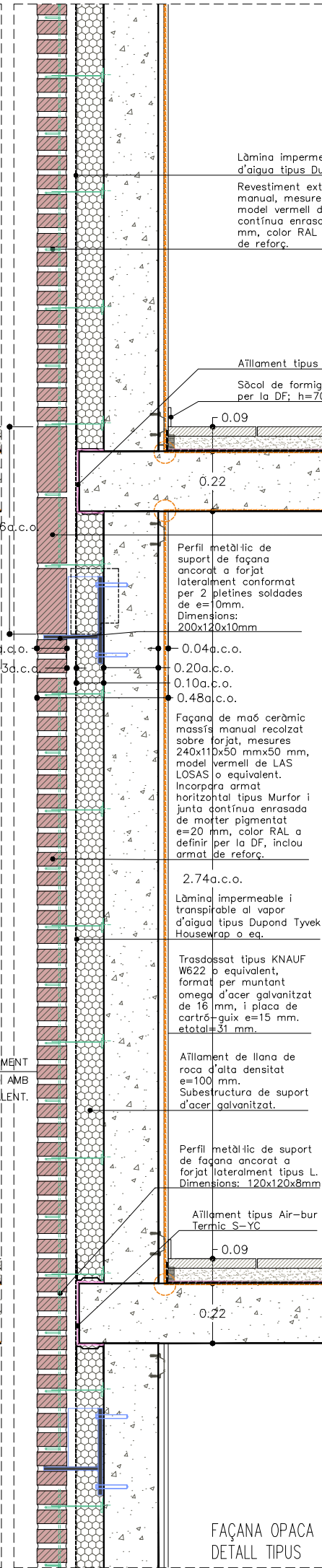
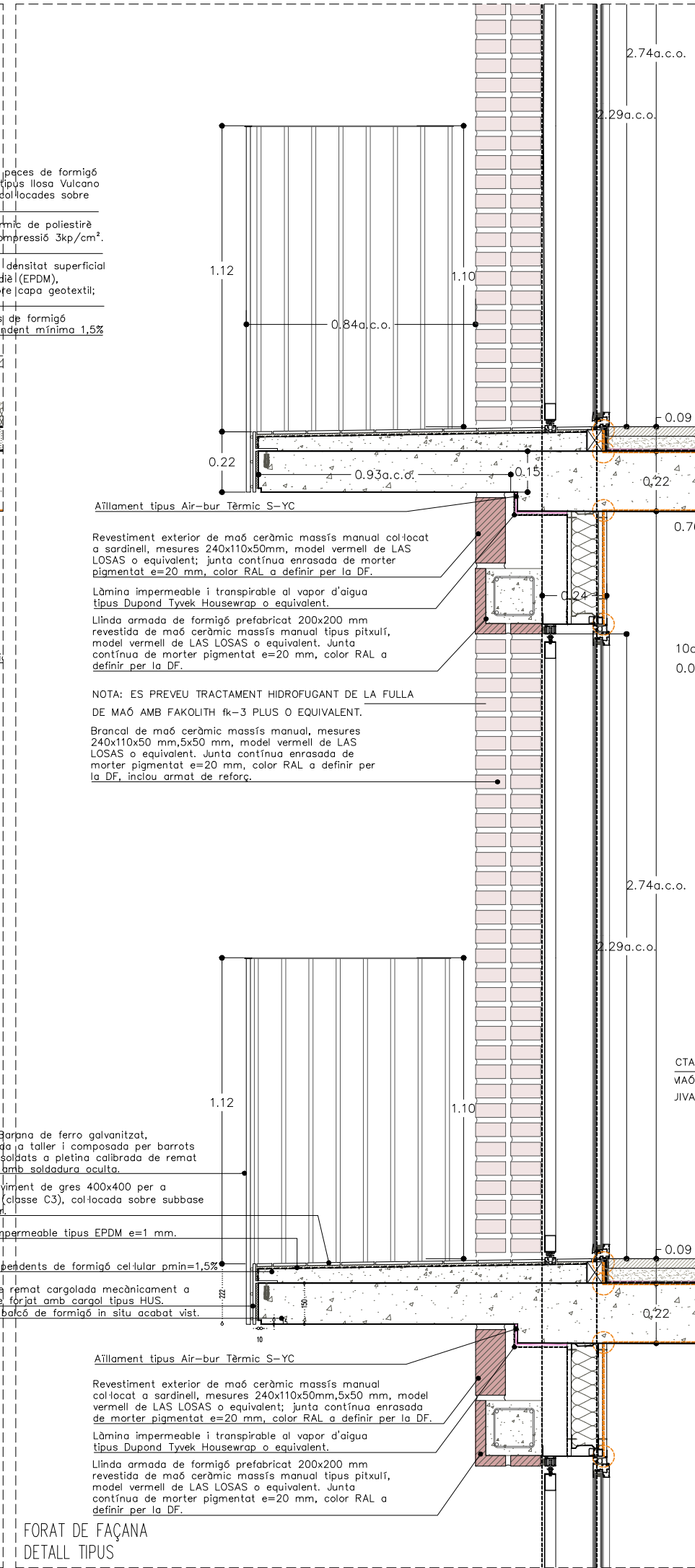
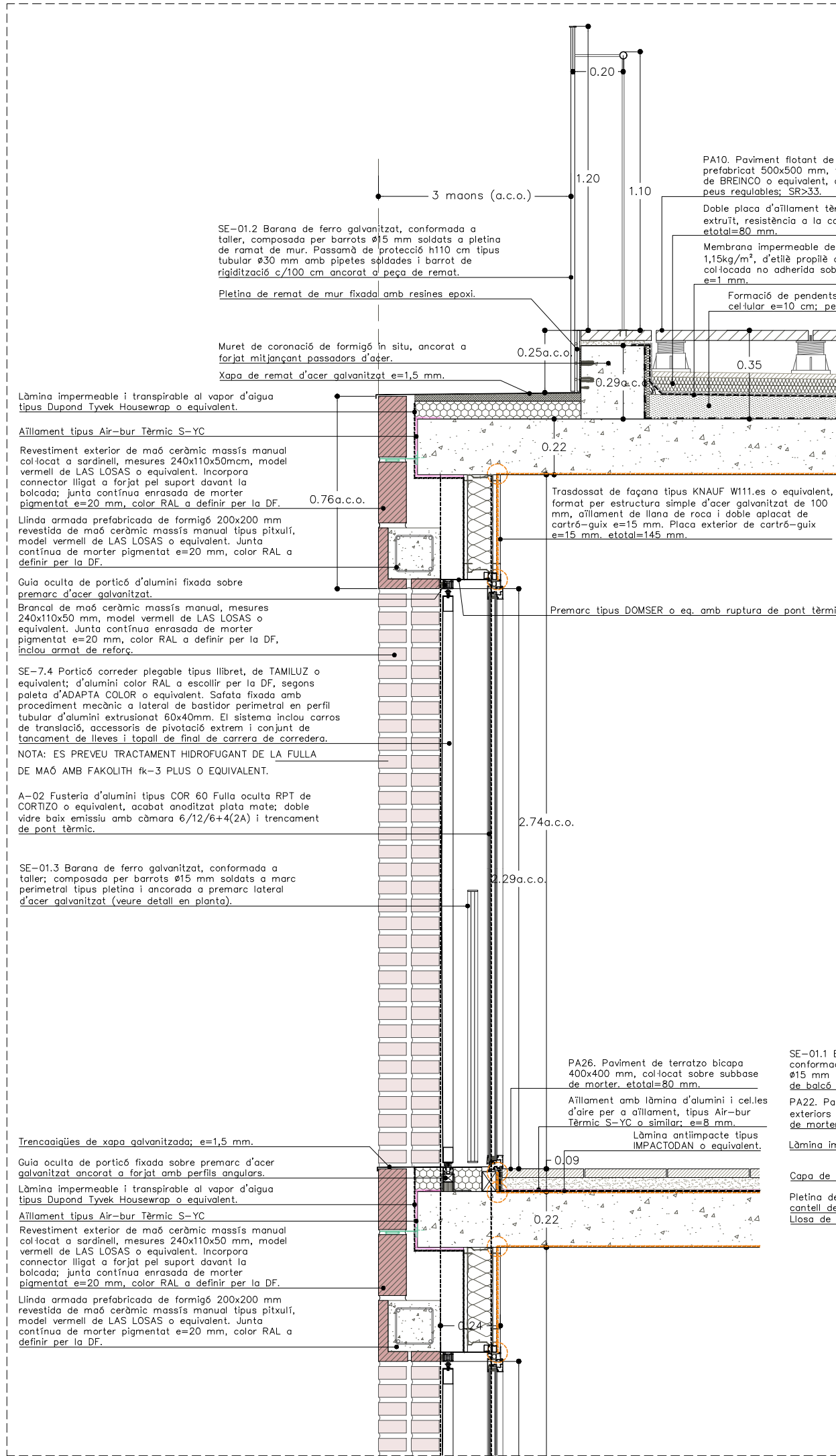

Segellat de punts crítics

Barrera d'estanqueïtat edifici

NOTA: Totes les juntes, unions i penetracions a través de la barrera d'estanqueïtat de l'edifici hauran d'estar segellades de manera apropiada per minimitzar les fugues d'aire, segons indica l'Art. 5.4 de la normativa ASHRAE.

Segellat de fusteries en contacte amb tancaments amb cinta autoexpansiva; segellat acrílic entre tancaments; segellat a passos d'instal·lacions amb Reflex o eq.; segellat a caixes i elements elèctrics amb Instabox o eq.

 Institut Municipal de l'Habitatge i Rehabilitació		 Ajuntament de Barcelona	
Projecte PROJECTE MODIFICAT CONSTRUCCIÓ DE 83 HABITATGES DOTACIONALS PER A GENT GRAN, UT. DE CONVIVÈNCIA I EQUIPAMENTS PEL BARRI A L'ESPAI QUIRÓ			
Situació AVINGUDA MARE DE DÉU DE MONTSERRAT 5-11 BARCELONA			
Plànol DETALLS CONSTRUCTIUS FAÇANA EXTERIOR I			
Escala A3 1/20 A1 1/10		Nº DGA 9.06	
Data MAIG 2025		Nº IMHAB 035/17	
l'Arquitecte ESPINET/UBACH ARQUITECTES I ASSOCIATS SLP PAU BAJET I MARIA GIRAMÉ, UTE			
El Contractista			
El IMHAB			

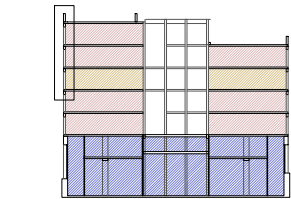
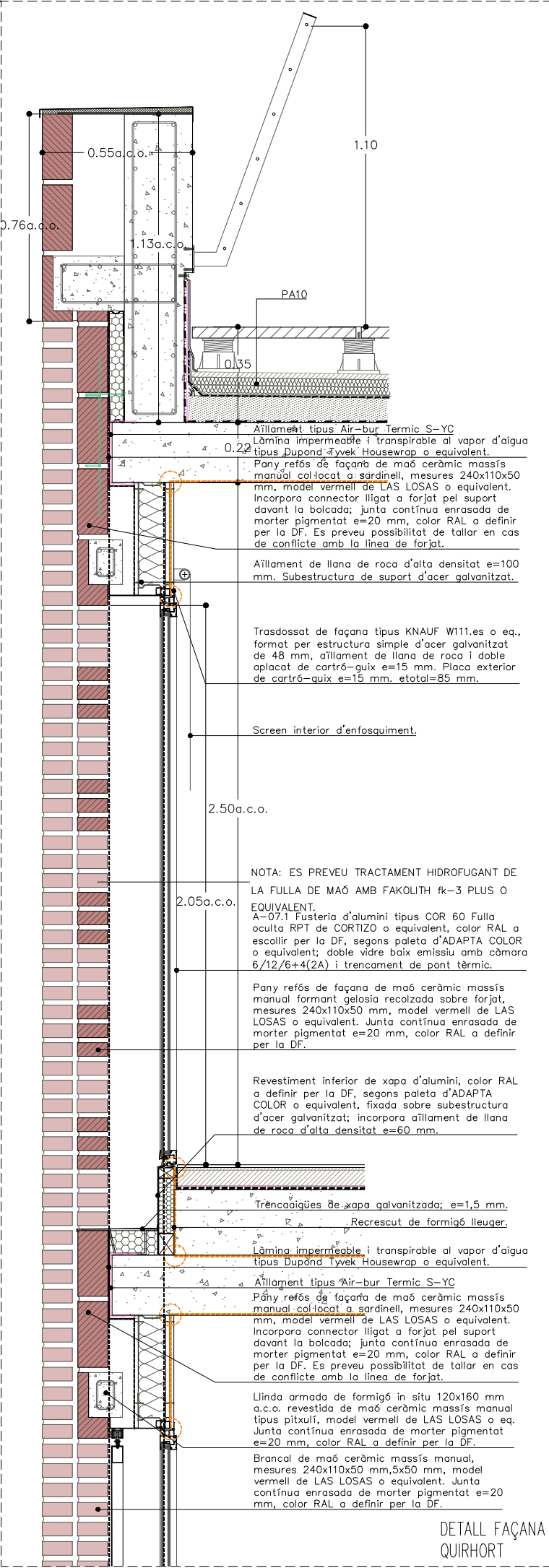
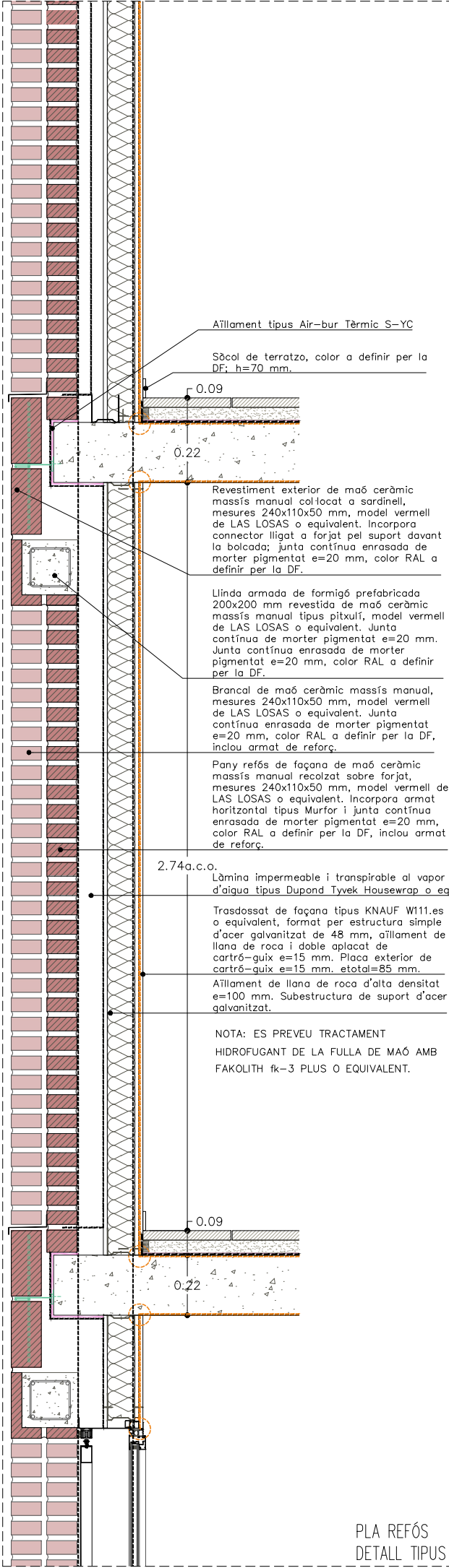
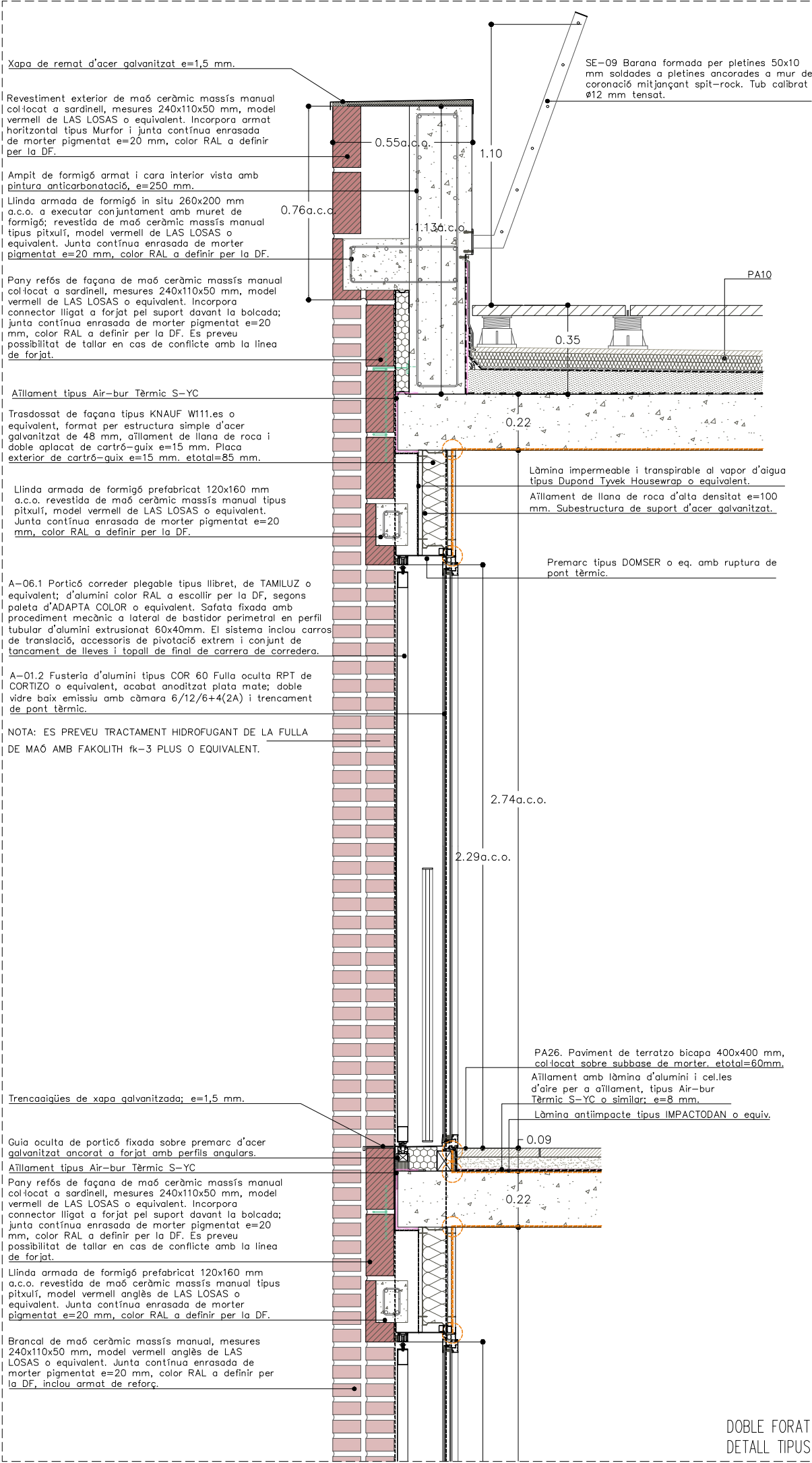

Segellat de punts crítics

Barrera d'estanqueïtat edifici

NOTA: Totes les juntes, unions i penetracions a través de la barrera d'estanqueïtat de l'edifici hauran d'estar segellades de manera apropiada per minimitzar les fugues d'aire, segons indica l'Art. 5.4 de la normativa ASHRAE.

Segellat de fusteries en contacte amb tancaments amb cinta autoexpansiva; segellat acrílic entre tancaments; segellat a passos d'instal·lacions amb Reflex o eq.; segellat a caixes i elements elèctrics amb Instabox o eq.

 Institut Municipal de l'Habitatge i Rehabilitació		 Ajuntament de Barcelona	
Projecte			
PROJECTE MODIFICAT CONSTRUCCIÓ DE 83 HABITATGES DOTACIONALS PER A GENT GRAN, UT. DE CONVIVÈNCIA I EQUIPAMENTS PEL BARRI A L'ESPAI QUIRÓ			
Situació			
AVINGUDA MARE DE DÉU DE MONTSERRAT 5-11 BARCELONA			
Plànol			
DETALLS CONSTRUCTIUS FAÇANA EXTERIOR II			
Escala		Nº	
A3 1/20 A1 1/10		DGA 9.07	
Data		Nº IMHAB	
JUNY 2025		035/17	
l'Arquitecte			
ESPINET/UBACH ARQUITECTES I ASSOCIATS SLP PAU BAJET I MARIA GIRAMÉ, UTE			
El Contractista			
El IMHAB			

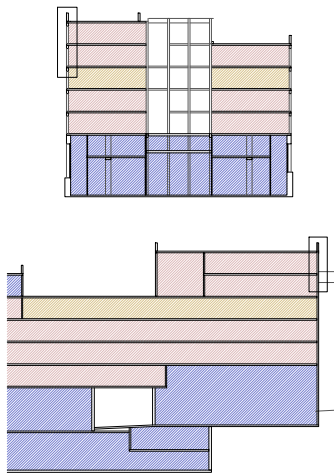
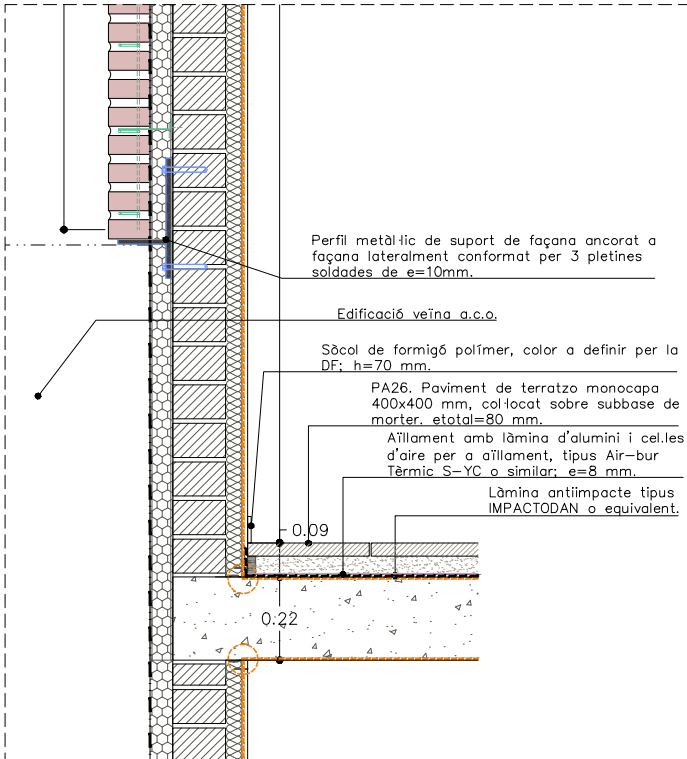
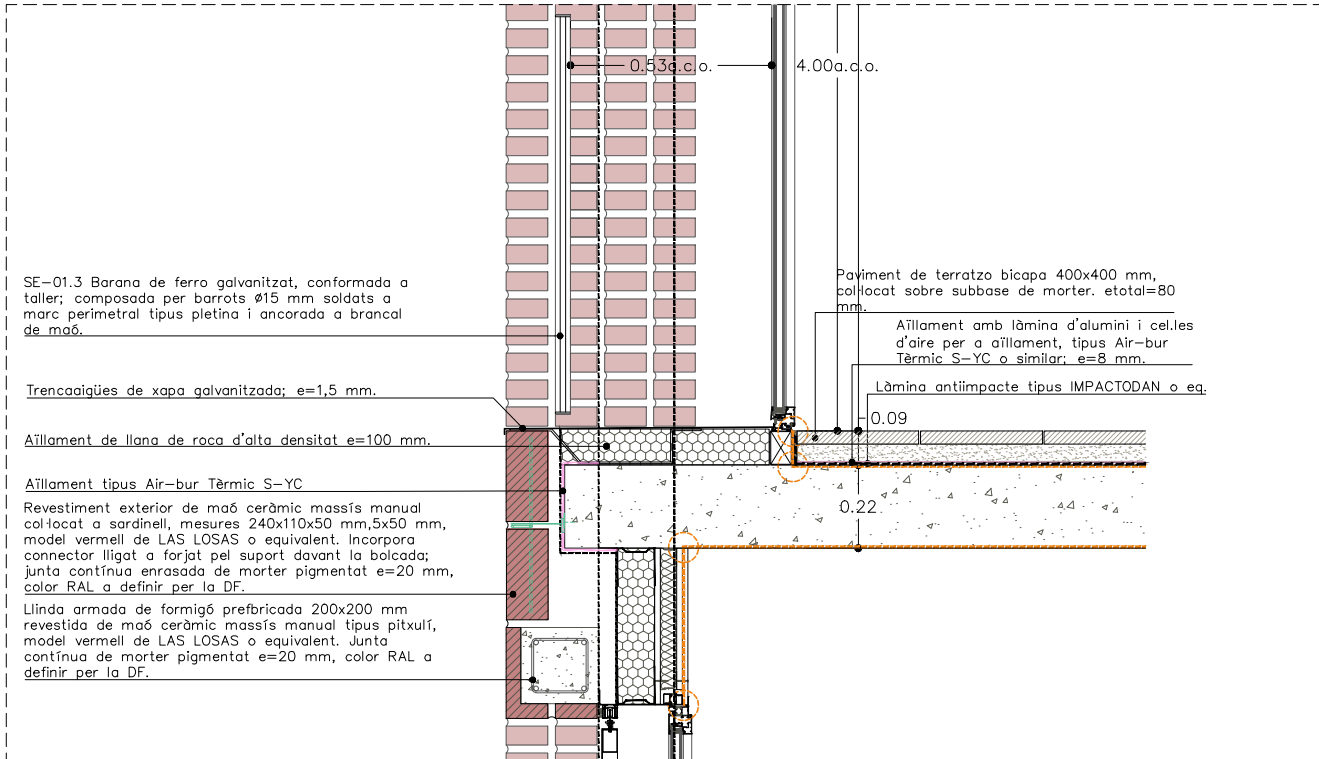
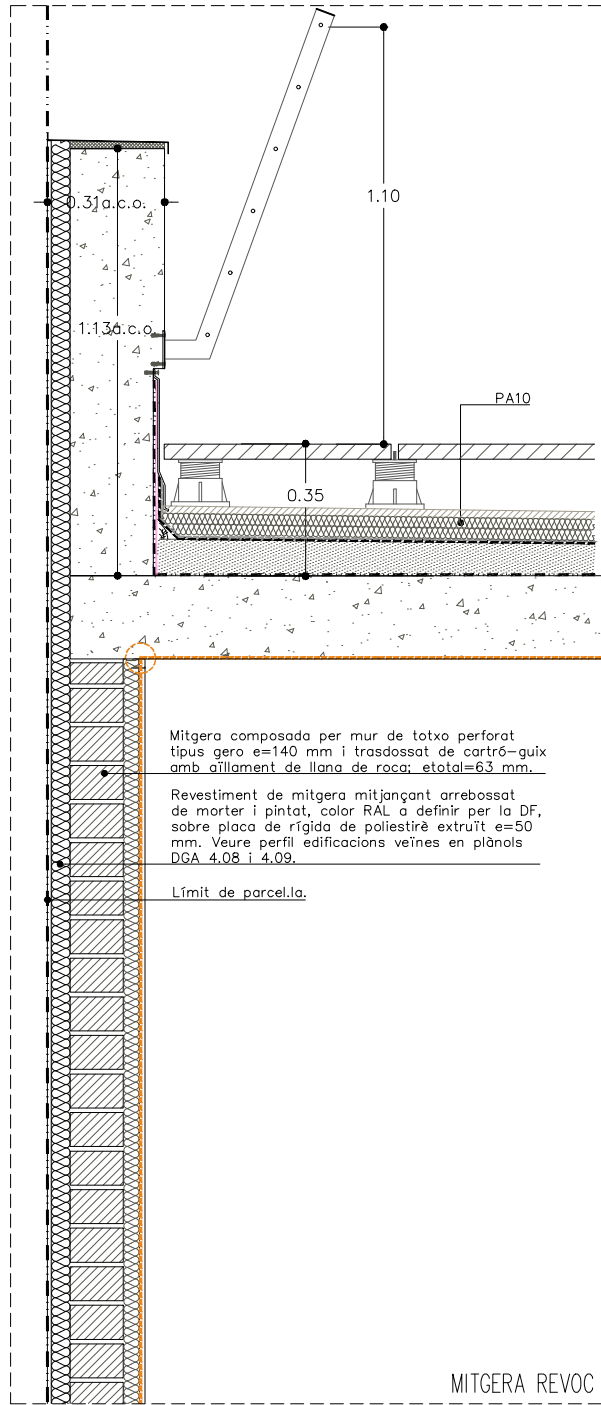
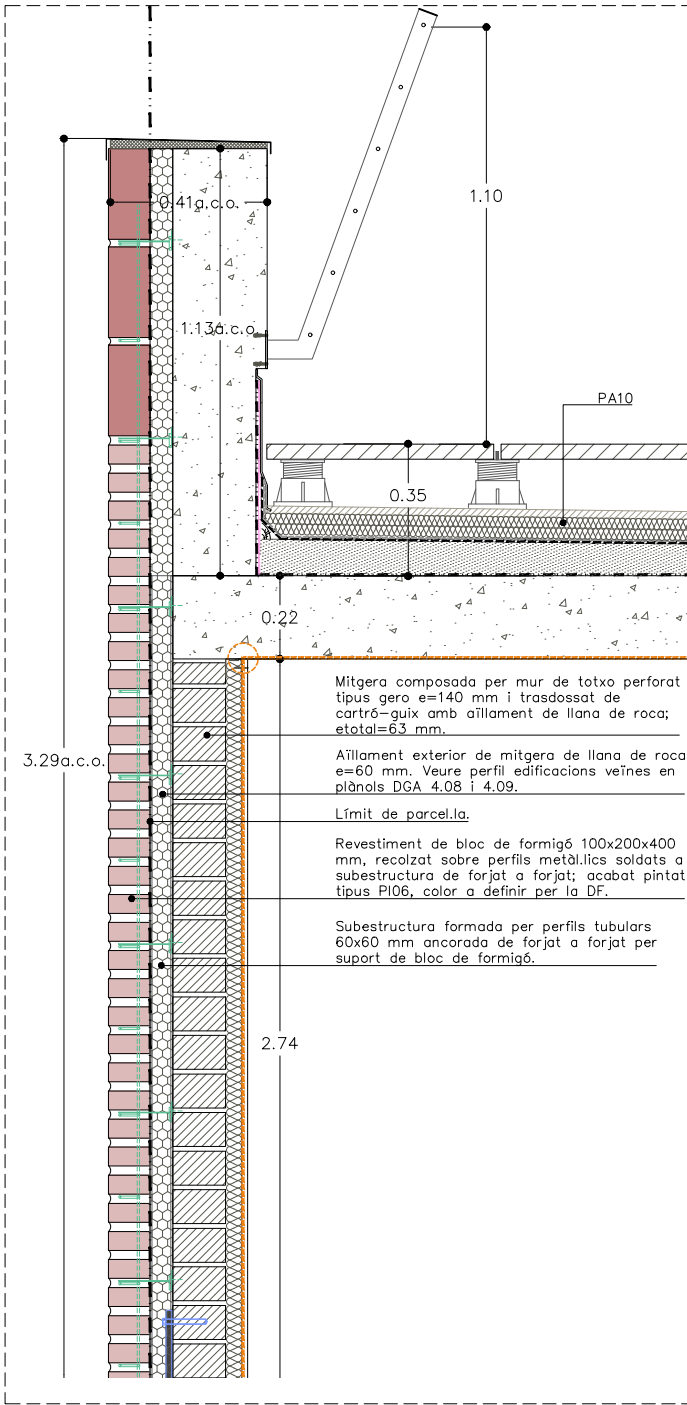
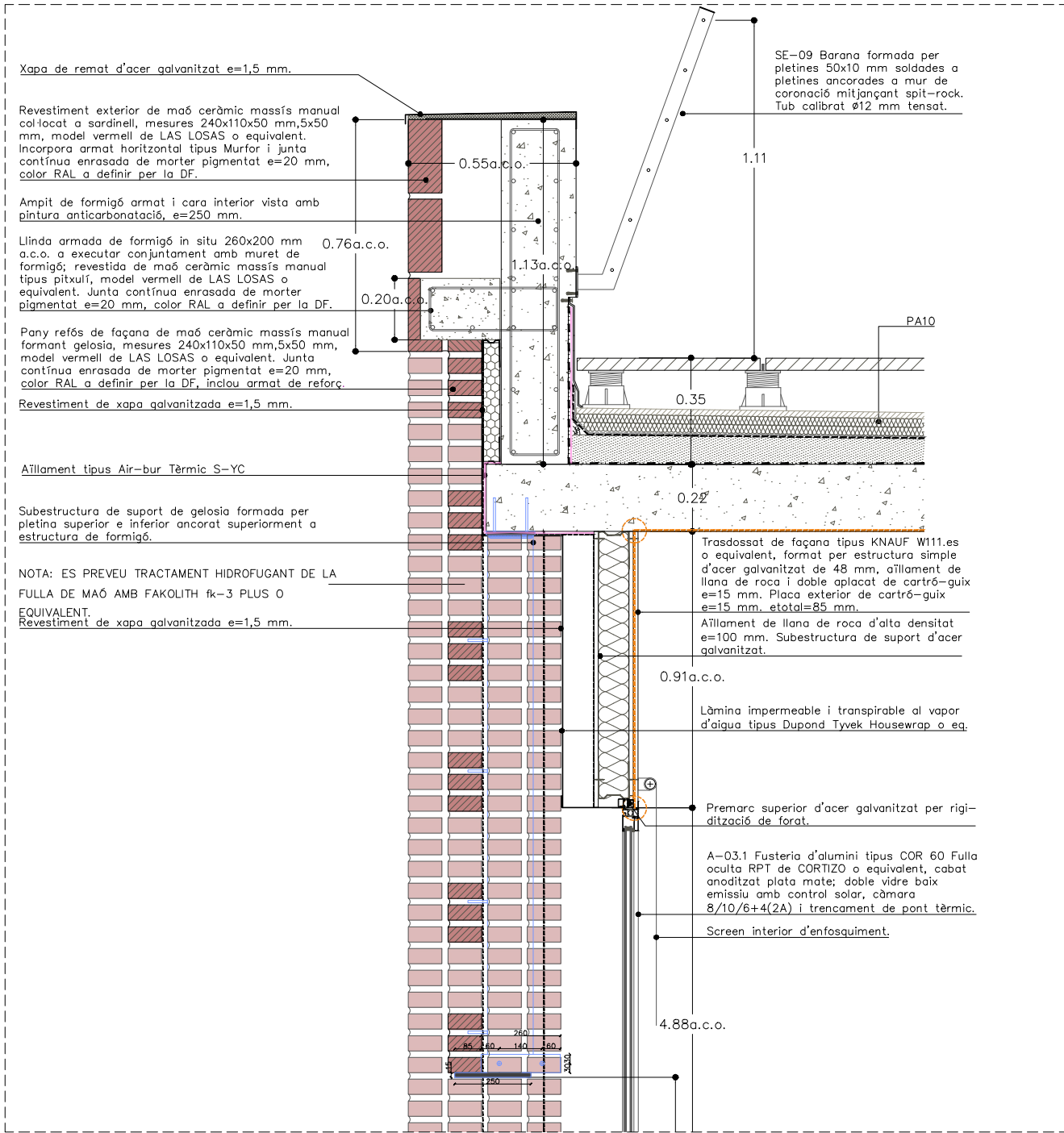

Segellat de punts crítics

Barrera d'estanqueïtat edifici

NOTA: Totes les juntes, unions i penetracions a través de la barrera d'estanqueïtat de l'edifici hauran d'estar segellades de manera apropiada per minimitzar les fugues d'aire, segons indica l'Art. 5.4 de la normativa ASHRAE.

 Institut Municipal de l'Habitatge i Rehabilitació		 Ajuntament de Barcelona		
Projecte PROJECTE MODIFICAT CONSTRUCCIÓ DE 83 HABITATGES DOTACIONALS PER A GENT GRAN, UT. DE CONVIVÈNCIA I EQUIPAMENTS PEL BARRI A L'ESPAI QUIRÓ				
Situació AVINGUDA MARE DE DÉU DE MONTSERRAT 5-11 BARCELONA				
Plànol DETALLS CONSTRUCTIUS FAÇANA EXTERIOR III I MITGERES				
Escala A3 1/20 A1 1/10		Nº DGA 9.08		
Data JUNY 2025		Nº IMHAB 035/17		
l'Arquitecte ESPINET/UBACH ARQUITECTES I ASSOCIATS SLP PAU BAJET I MARIA GIRAMÉ, UTE				
El Contractista				
El IMHAB				

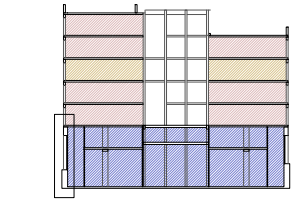
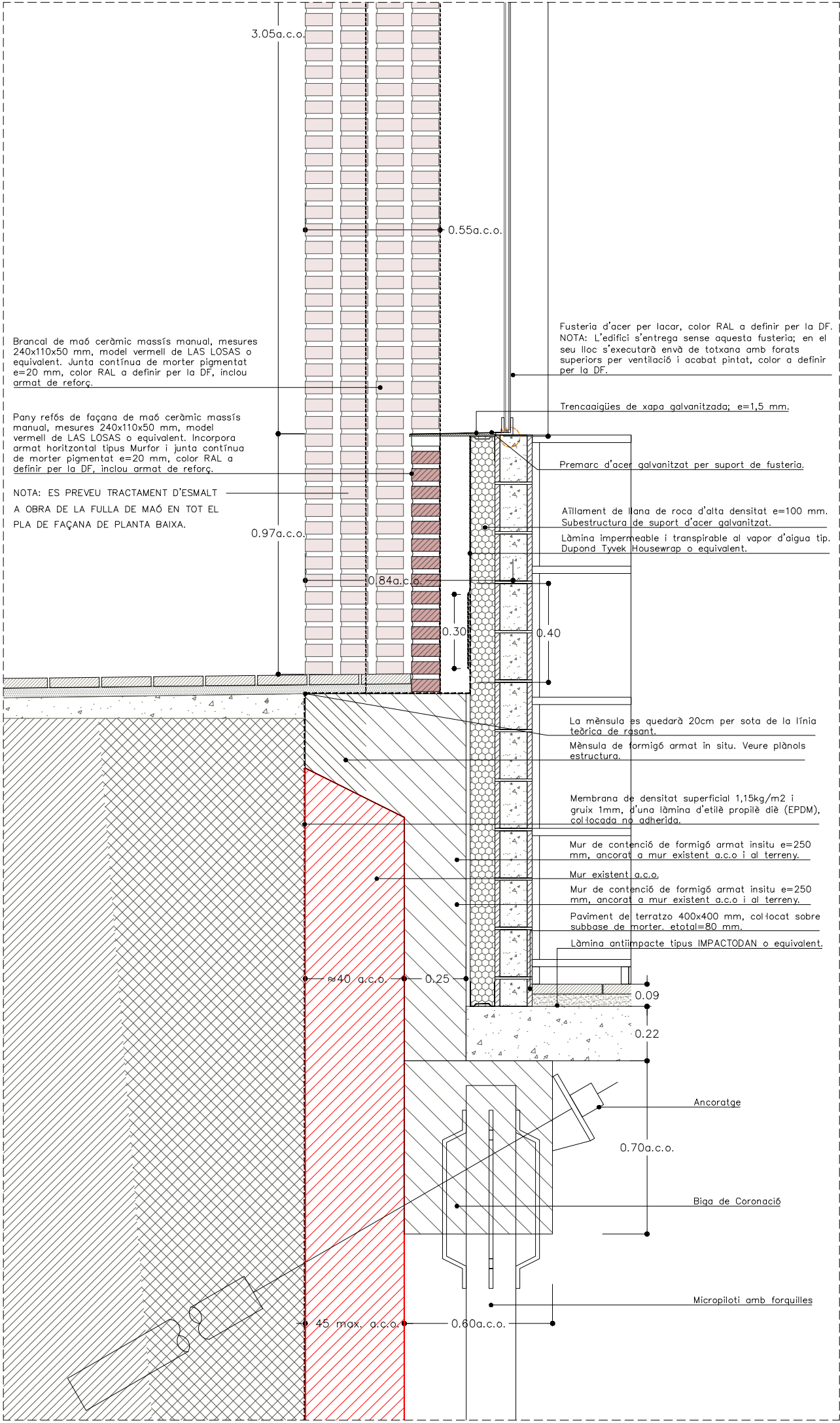
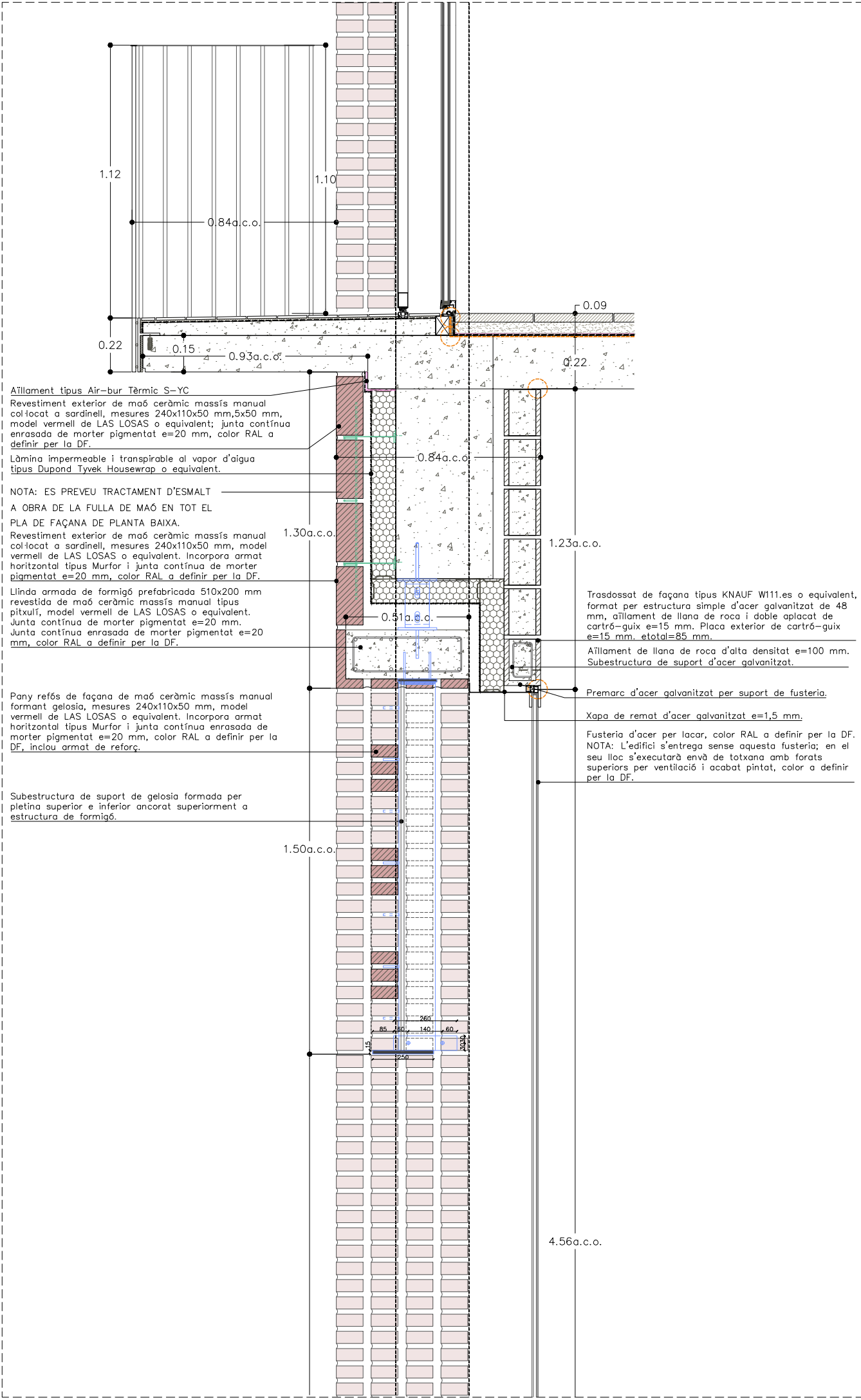

Segellat de punts crítics

Barrera d'estanqueïtat edifici

NOTA: Totes les juntes, unions i penetracions a través de la barrera d'estanqueïtat de l'edifici hauran d'estar segellades de manera apropiada per minimitzar les fugues d'aire, segons indica l'Art. 5.4 de la normativa ASHRAE.

Segellat de fusteries en contacte amb tancaments amb cinta autoexpansiva; segellat acrílic entre tancaments; segellat a passos d'instal·lacions amb Reflex o eq.; segellat a caixes i elements elèctrics amb Instabox o eq.

Institut Municipal de l'Habitatge i Rehabilitació		Ajuntament de Barcelona	
Projecte			
PROJECTE MODIFICAT CONSTRUCCIÓ DE 83 HABITATGES DOTACIONALS PER A GENT GRAN, UT. DE CONVIVÈNCIA I EQUIPAMENTS PEL BARRI A L'ESPAI QUIRÓ			
Situació			
AVINGUDA MARE DE DÉU DE MONTSERRAT 5-11 BARCELONA			
Plànol			
DETALLS CONSTRUCTIUS FAÇANA EXTERIOR IV			
Escala		Nº	
A3 1/20 A1 1/10		DGA 9.09	
Data		Nº IMHAB	
FEBRER 2025		035/17	
l'Arquitecte			
ESPINET/UBACH ARQUITECTES I ASSOCIATS SLP PAU BAJET i MARIA GIRAMÉ, UTE			
El Contractista			
El IMHAB			

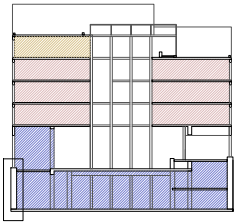
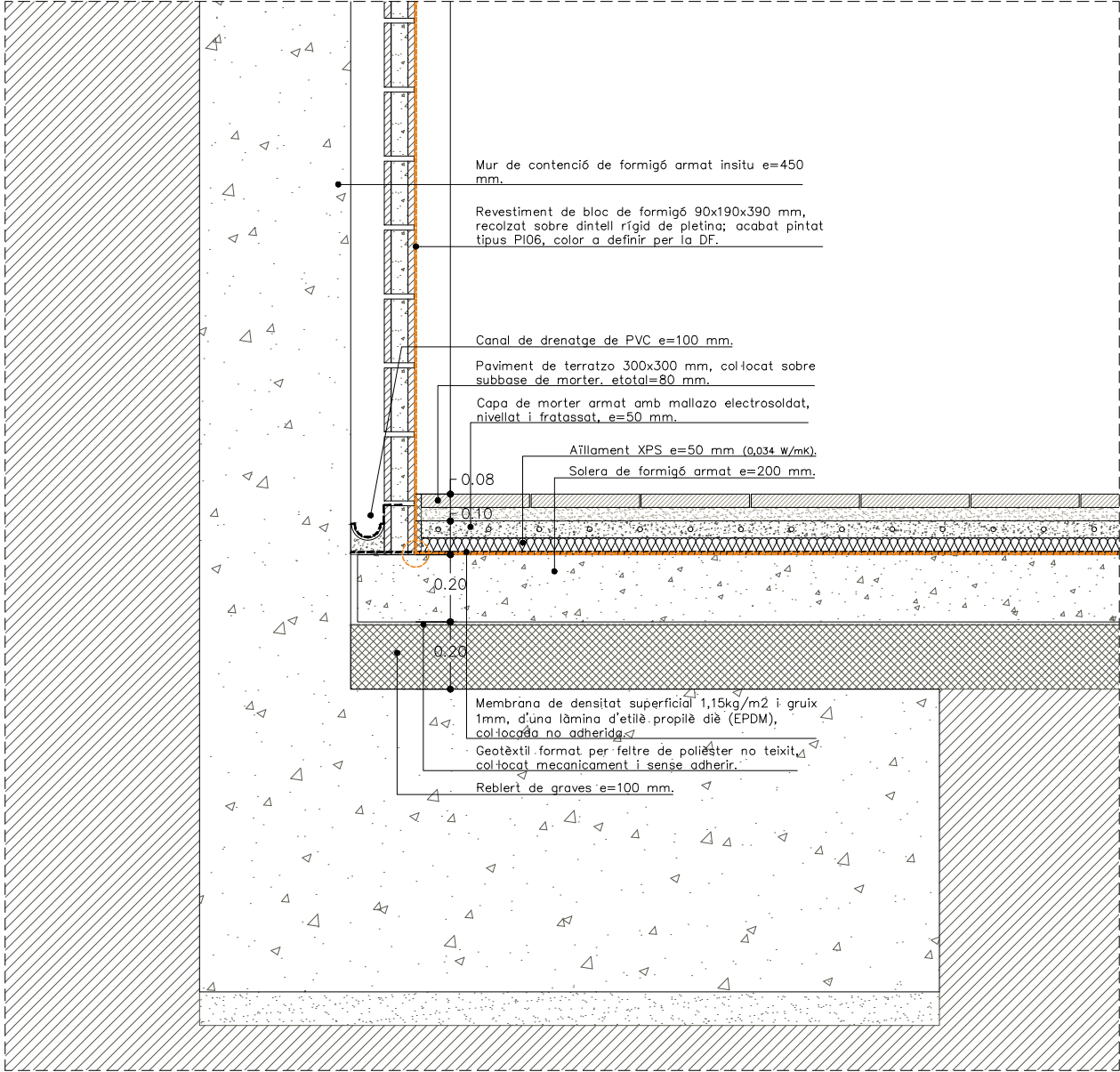
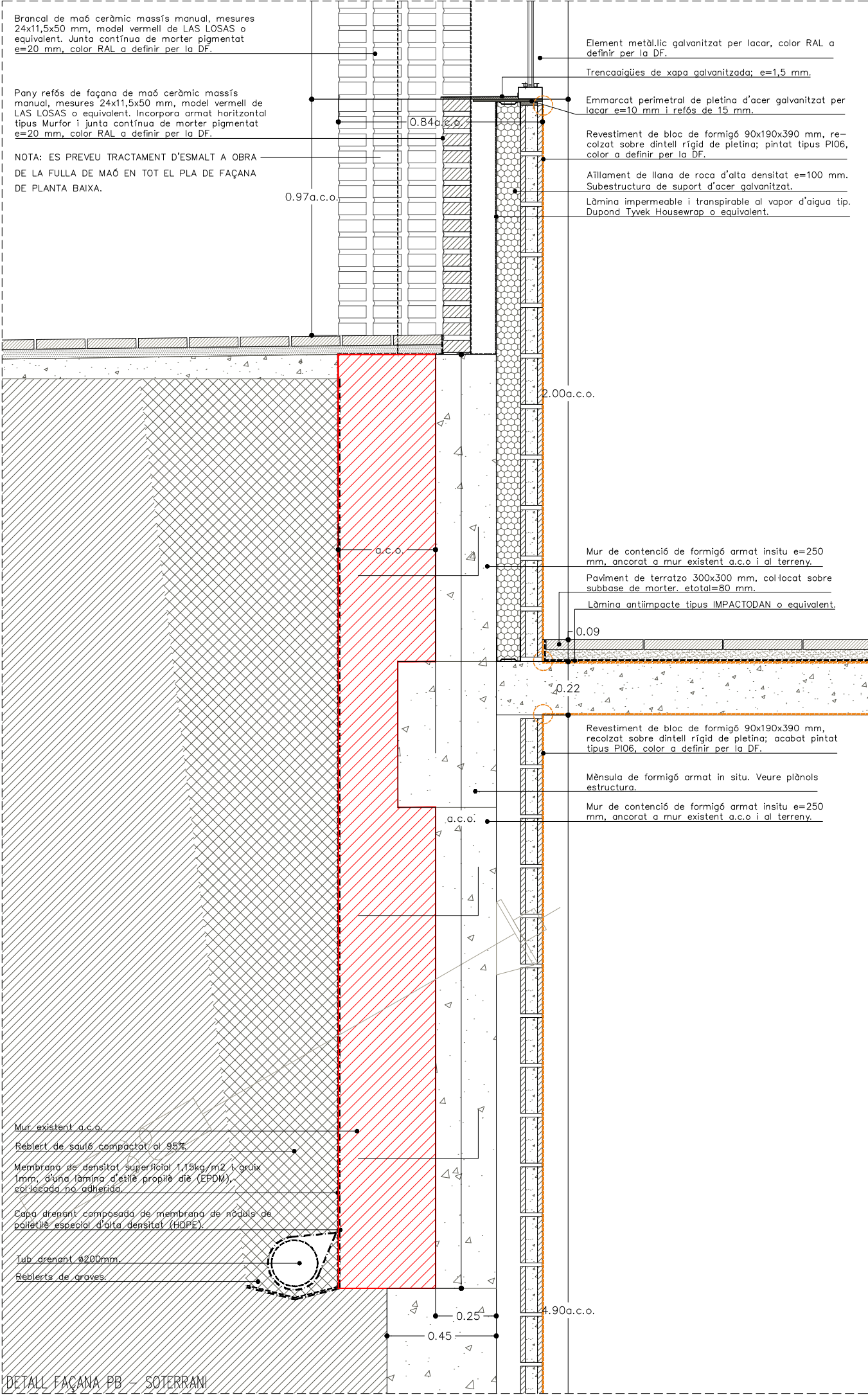

- Segellat de punts crítics
- Barrera d'estanqueïtat edifici

NOTA: Totes les juntes, unions i penetracions a través de la barrera d'estanqueïtat de l'edifici hauran d'estar segellades de manera apropiada per minimitzar les fugues d'aire, segons indica l'Art. 5.4 de la normativa ASHRAE.

Segellat de fusteries en contacte amb tancaments amb cinta autoexpansiva; segellat acrílic entre tancaments; segellat a passos d'instal·lacions amb Reflex o eq.; segellat a caixes i elements elèctrics amb Instabox o eq.

Institut Municipal de l'Habitatge i Rehabilitació		Ajuntament de Barcelona	
Projecte			
PROJECTE MODIFICAT CONSTRUCCIÓ DE 83 HABITATGES DOTACIONALS PER A GENT GRAN, UT. DE CONVIVÈNCIA I EQUIPAMENTS PEL BARRI A L'ESPAI QUIRÓ			
Situació			
AVINGUDA MARE DE DÉU DE MONTSERRAT 5-11 BARCELONA			
Plànol			
DETALLS CONSTRUCTIUS FAÇANA EXTERIOR V			
Escala		Nº	
A3 1/20 A1 1/10		DGA 9.09b	
Data		Nº IMHAB	
MAIG 2025		035/17	
l'Arquitecte			
ESPINET/UBACH ARQUITECTES I ASSOCIATS SLP PAU BAJET i MARIA GIRAMÉ, UTE			
El Contractista			
El IMHAB			

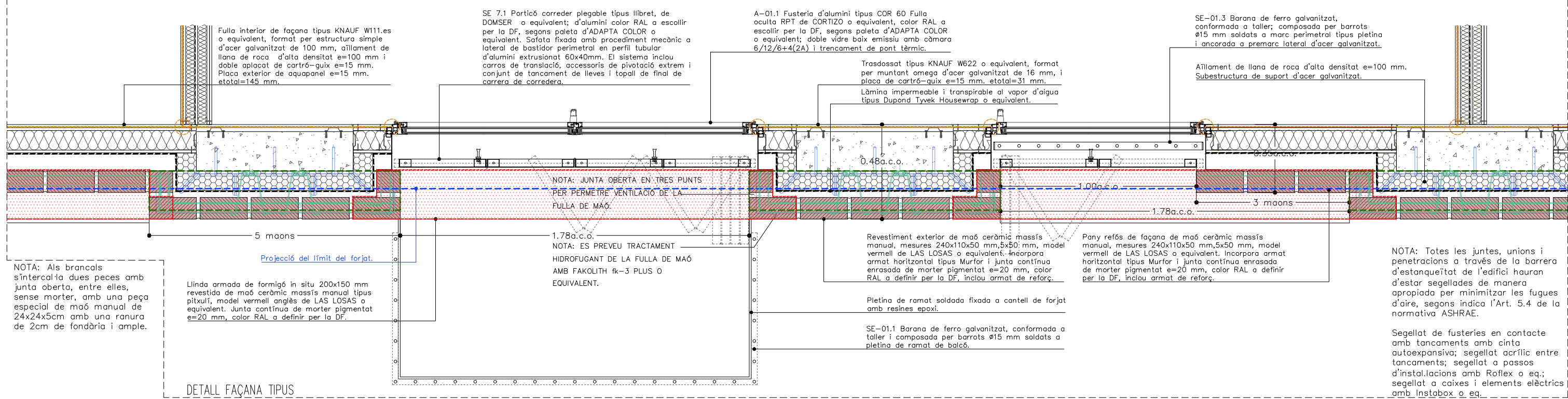
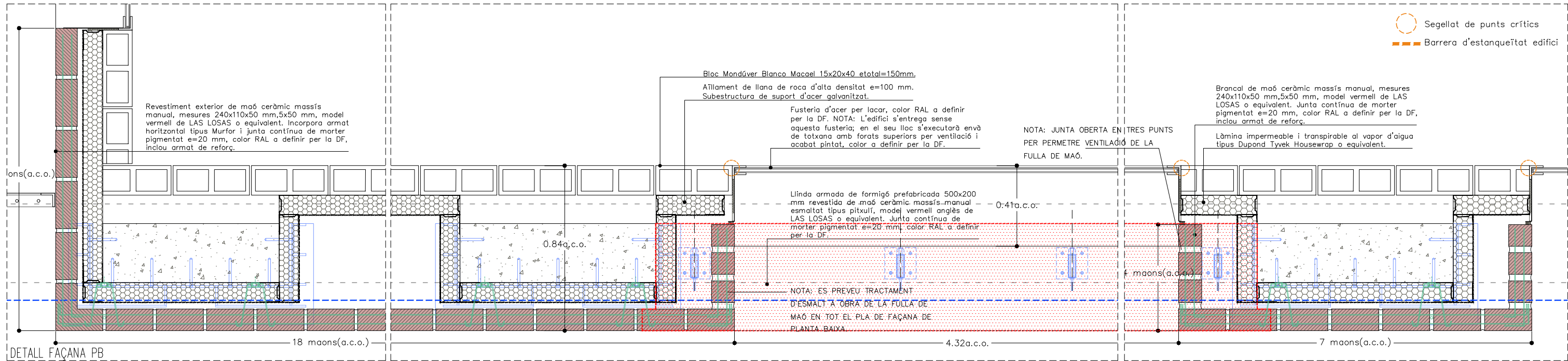

NOTA: Totes les juntes, unions i penetracions a través de la barrera d'estanqueïtat de l'edifici hauran d'estar segellades de manera apropiada per minimitzar les fugues d'aire, segons indica l'Art. 5.4 de la normativa ASHRAE.

Segellat de fusteries en contacte amb tancaments amb cinta autoexpansiva; segellat acrílic entre tancaments; segellat a passos d'instal·lacions amb Reflex o eq.; segellat a caixes i elements elèctrics amb Instabox o eq.

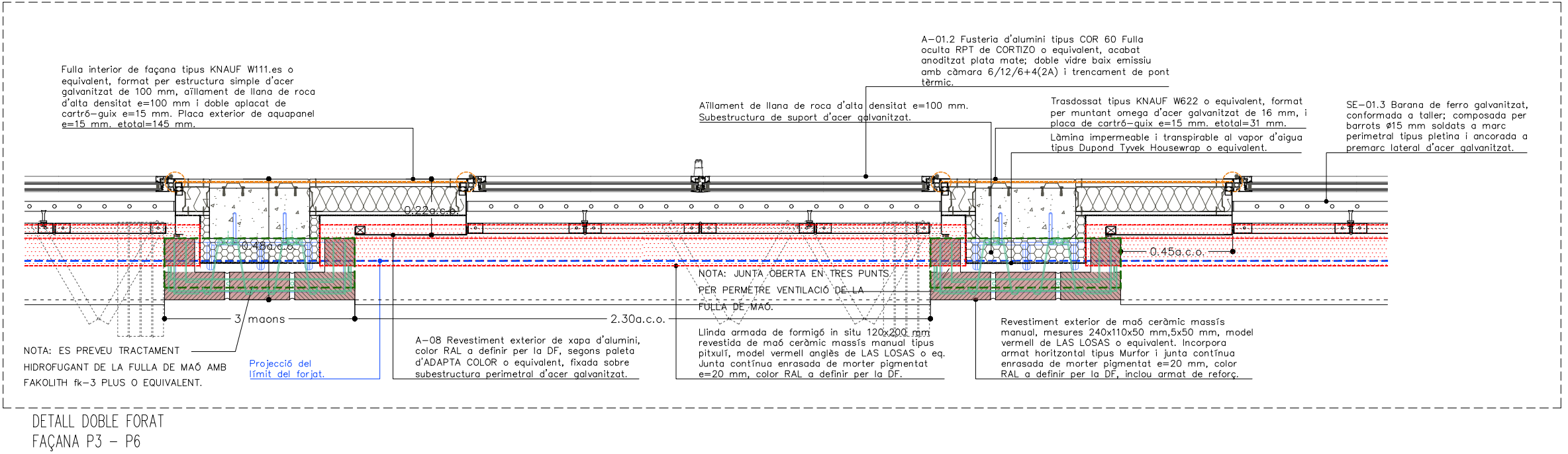

 Institut Municipal de l'Habitatge i Rehabilitació		 Ajuntament de Barcelona	
Projecte			
PROJECTE MODIFICAT CONSTRUCCIÓ DE 83 HABITATGES DOTACIONALS PER A GENT GRAN, UT. DE CONVIVÈNCIA I EQUIPAMENTS PEL BARRI A L'ESPAI QUIRÓ			
Situació			
AVINGUDA MARE DE DÉU DE MONTSERRAT 5-11 BARCELONA			
Plànol			
DETALLS CONSTRUCTIUS FAÇANA EXTERIOR VI			
Escala		Nº	
A3 1/20 A1 1/10		DGA 9.10	
Data		Nº IMHAB	
FEBRER 2025		035/17	
l'Arquitecte			
ESPINET/UBACH ARQUITECTES I ASSOCIATS SLP PAU BAJET I MARIA GIRAMÉ, UTE			
El Contractista			
El IMHAB			

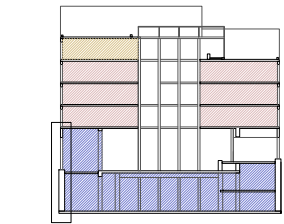
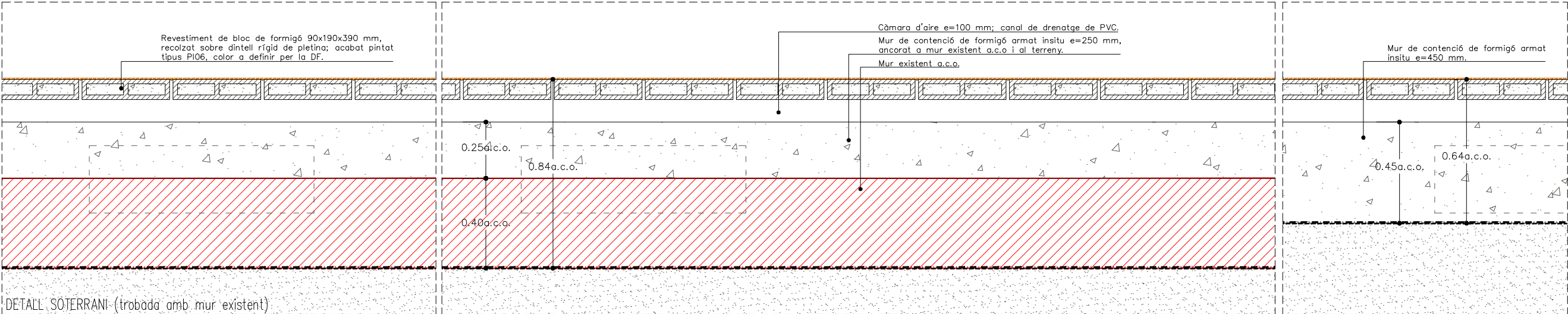

- Segellat de punts crítics
- Barrera d'estanqueïtat edifici

NOTA: Totes les juntes, unions i penetracions a través de la barrera d'estanqueïtat de l'edifici hauran d'estar segellades de manera apropiada per minimitzar les fugues d'aire, segons indica l'Art. 5.4 de la normativa ASHRAE.

Segellat de fusteries en contacte amb tancaments amb cinta autoexpansiva; segellat acrílic entre tancaments; segellat a passos d'instal·lacions amb Reflex o eq.; segellat a caixes i elements elèctrics amb Instabox o eq.

Institut Municipal de l'Habitatge i Rehabilitació		Ajuntament de Barcelona	
Projecte			
PROJECTE MODIFICAT CONSTRUCCIÓ DE 83 HABITATGES DOTACIONALS PER A GENT GRAN, UT. DE CONVIVÈNCIA I EQUIPAMENTS PEL BARRI A L'ESPAI QUIRÓ			
Situació			
AVINGUDA MARE DE DÉU DE MONTSERRAT 5-11 BARCELONA			
Plànol			
DETALLS CONSTRUCTIUS FAÇANA EXTERIOR VII			
Escala		Nº	
A3 1/20 A1 1/10		DGA 9.10b	
Data		Nº IMHAB	
FEBRER 2025		035/17	
l'Arquitecte			
ESPINET/UBACH ARQUITECTES I ASSOCIATS SLP PAU BAJET i MARIA GIRAMÉ, UTE			
El Contractista			
El IMHAB			

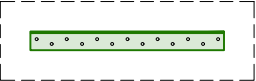
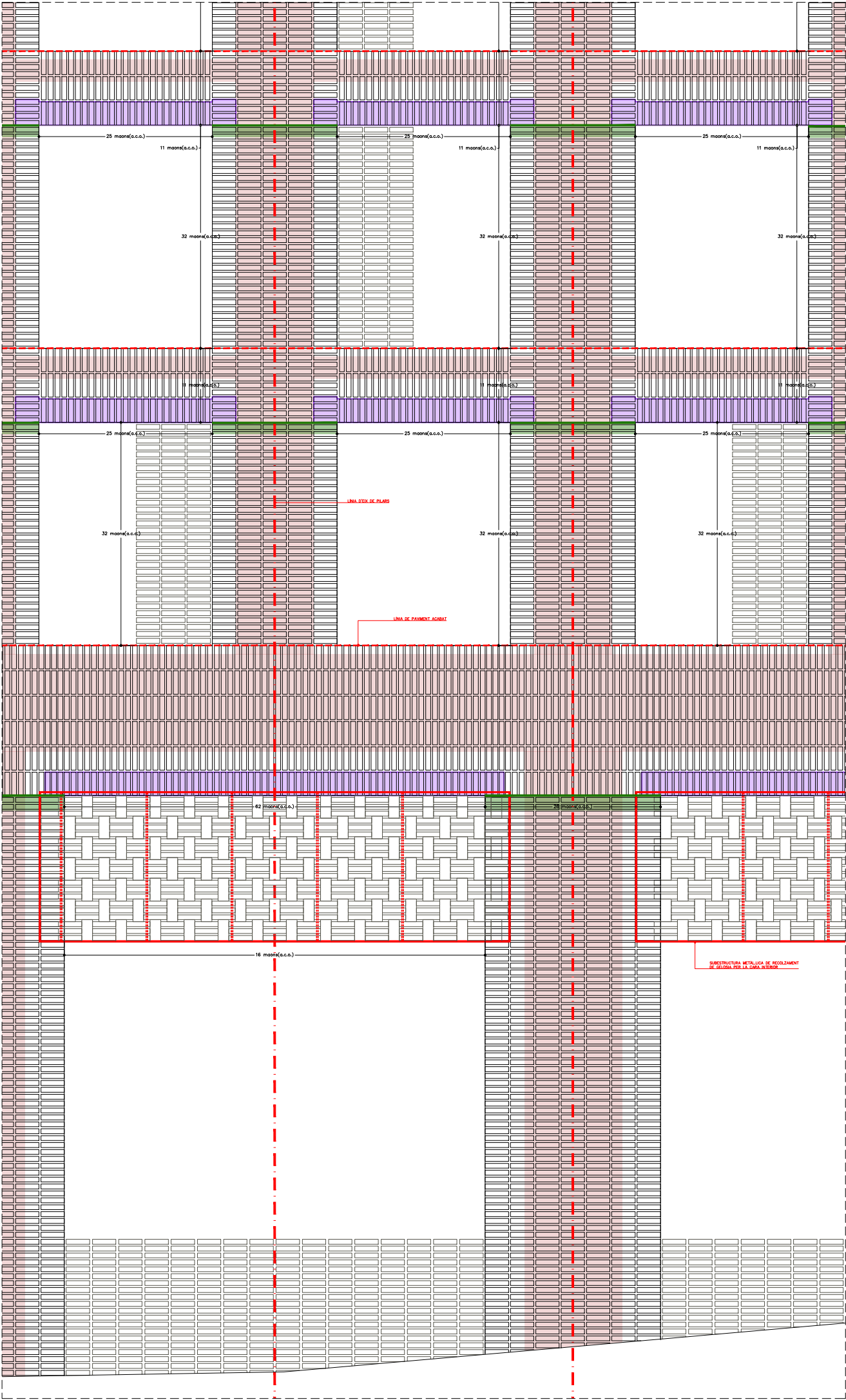
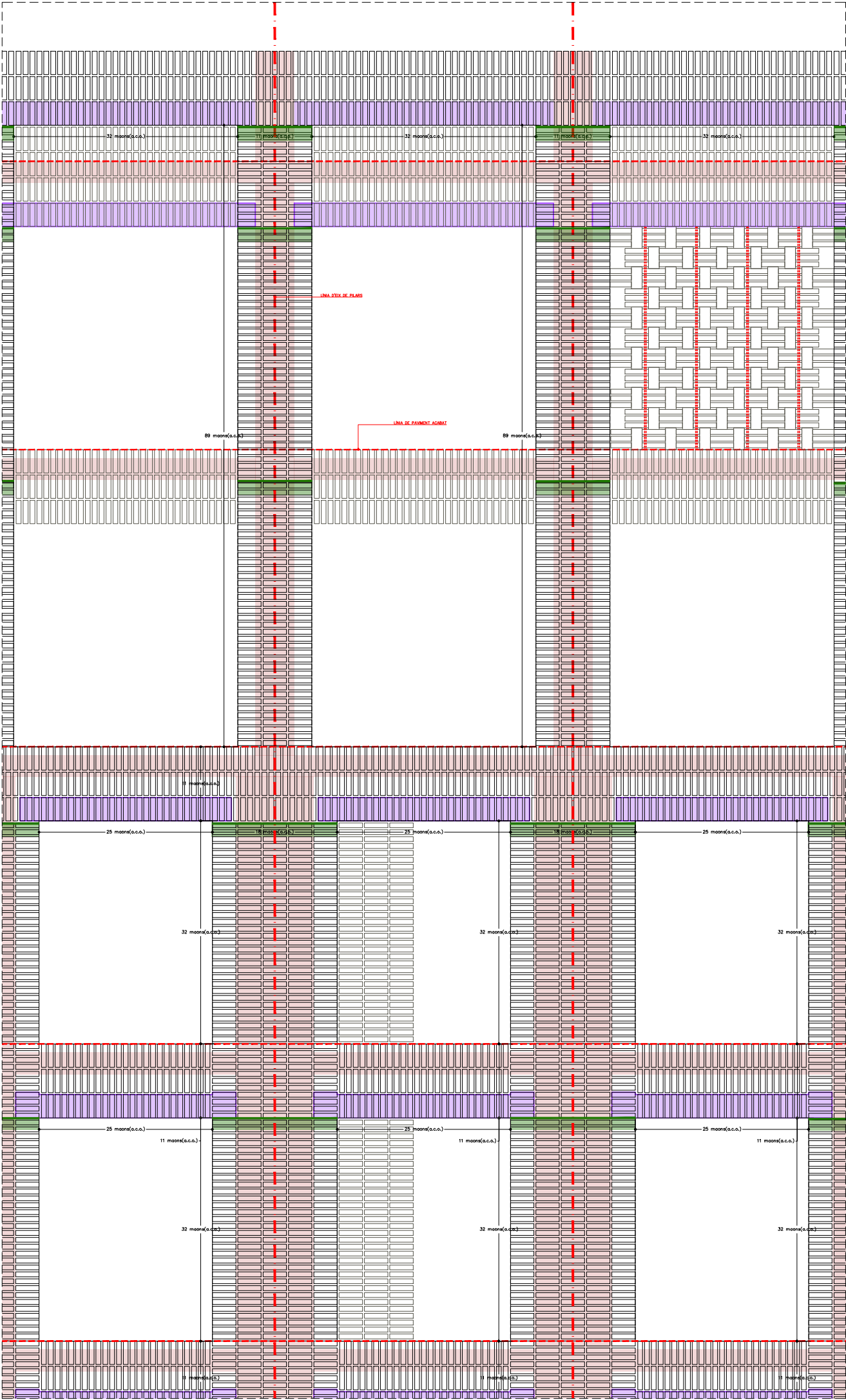

PROJECCIÓ DE L'ESTRUCTURA DE FORMIGÓ IN SITU.

LLINDA DE FORMIGÓ ARMAT ENCOFRADA AMB UN MAÓ EN SARDINELL I UN MAÓ PLA.

PERFIL METÀLIC EN FORMA DE L

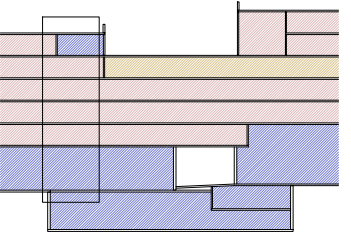

Segellat de punts crítics

Barrera d'estanqueïtat edifici

NOTA: Totes les juntes, unions i penetracions a través de la barrera d'estanqueïtat de l'edifici hauran d'estar segellades de manera apropiada per minimitzar les fugues d'aire, segons indica l'Art. 5.4 de la normativa ASHRAE.

Segellat de fusteries en contacte amb tancaments amb cinta autoexpansiva; segellat acrílic entre tancaments; segellat a passos d'instal·lacions amb Reflex o eq.; segellat a caixes i elements elèctrics amb Instabox o eq.

 Institut Municipal de l'Habitatge i Rehabilitació		 Ajuntament de Barcelona			
Projecte					
PROJECTE MODIFICAT CONSTRUCCIÓ DE 83 HABITATGES DOTACIONALS PER A GENT GRAN, UT. DE CONVIVÈNCIA I EQUIPAMENTS PEL BARRI A L'ESPAI QUIRÓ					
Situació					
AVINGUDA MARE DE DÉU DE MONTSERRAT 5-11 BARCELONA					
Plànol					
DETALL FAÇANA EXTERIOR I					
Escala			Nº		
A3 1/50 A1 1/25			DGA 9.11		
Data			Nº IMHAB		
FEBRER 2025			035/17		
l'Arquitecte					
ESPINET/UBACH ARQUITECTES I ASSOCIATS SLP PAU BAJET I MARIA GIRAMÉ, UTE					
El Contractista					
El IMHAB					

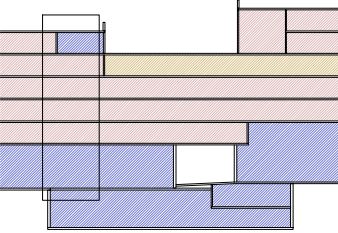
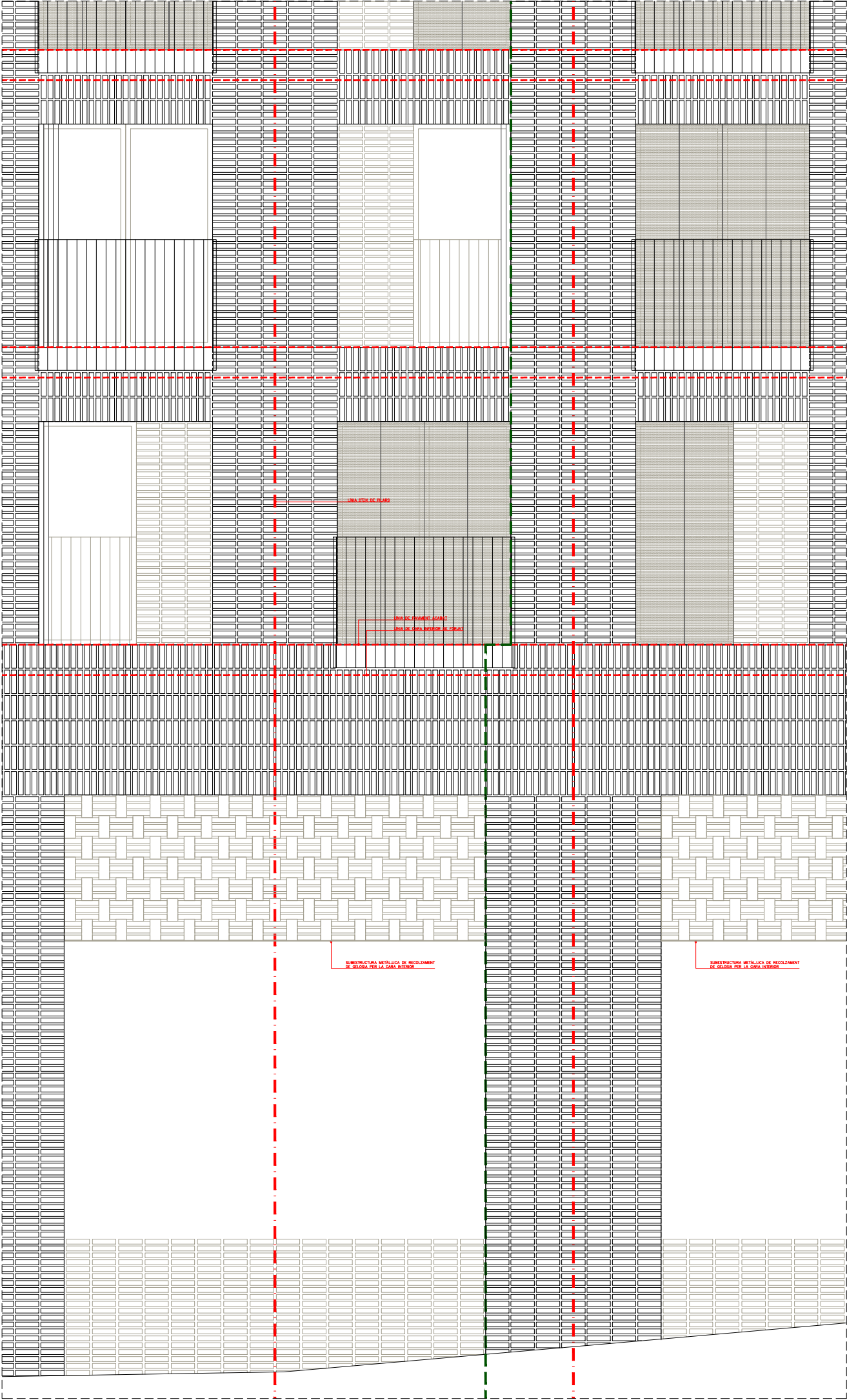
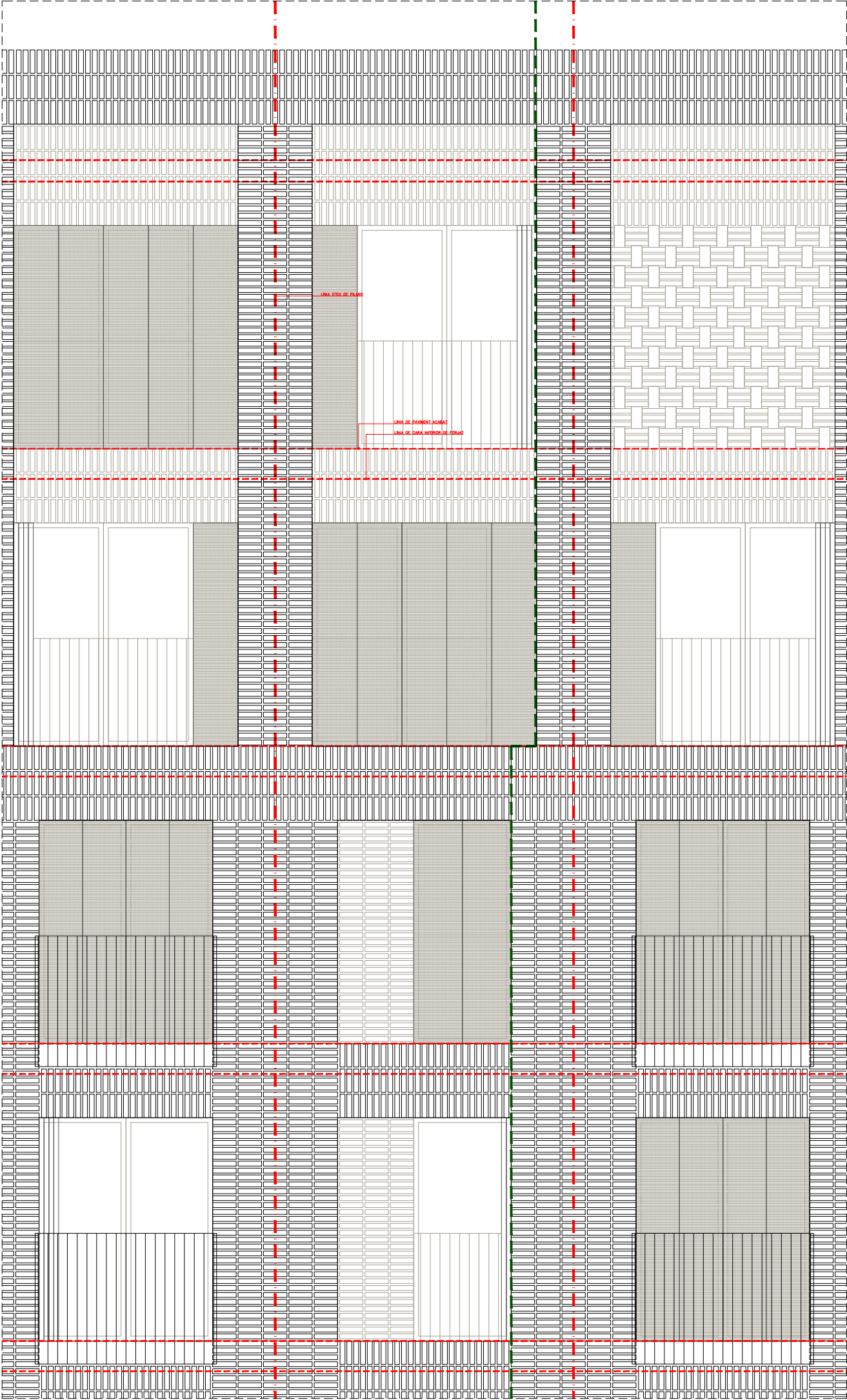

- Segellat de punts crítics
- Barrera d'estanqueïtat edifici

NOTA: Totes les juntes, unions i penetracions a través de la barrera d'estanqueïtat de l'edifici hauran d'estar segellades de manera apropiada per minimitzar les fugues d'aire, segons indica l'Art. 5.4 de la normativa ASHRAE.

Segellat de fusteries en contacte amb tancaments amb cinta autoexpansiva; segellat acrílic entre tancaments; segellat a passos d'instal·lacions amb Reflex o eq.; segellat a caixes i elements elèctrics amb Instabox o eq.

Institut Municipal de l'Habitatge i Rehabilitació		Ajuntament de Barcelona		
Projecte PROJECTE MODIFICAT CONSTRUCCIÓ DE 83 HABITATGES DOTACIONALS PER A GENT GRAN, UT. DE CONVIVÈNCIA I EQUIPAMENTS PEL BARRI A L'ESPAI QUIRÓ				
Situació AVINGUDA MARE DE DÉU DE MONTSERRAT 5-11 BARCELONA				
Plànol DETALL FAÇANA EXTERIOR II				
Escala A3 1/50 A1 1/25		Nº DGA 9.12		
Data FEBRER 2025		Nº IMHAB 035/17		
l'Arquitecte ESPINET/UBACH ARQUITECTES I ASSOCIATS SLP PAU BAJET i MARIA GIRAMÉ, UTE				
El Contractista				
El IMHAB				

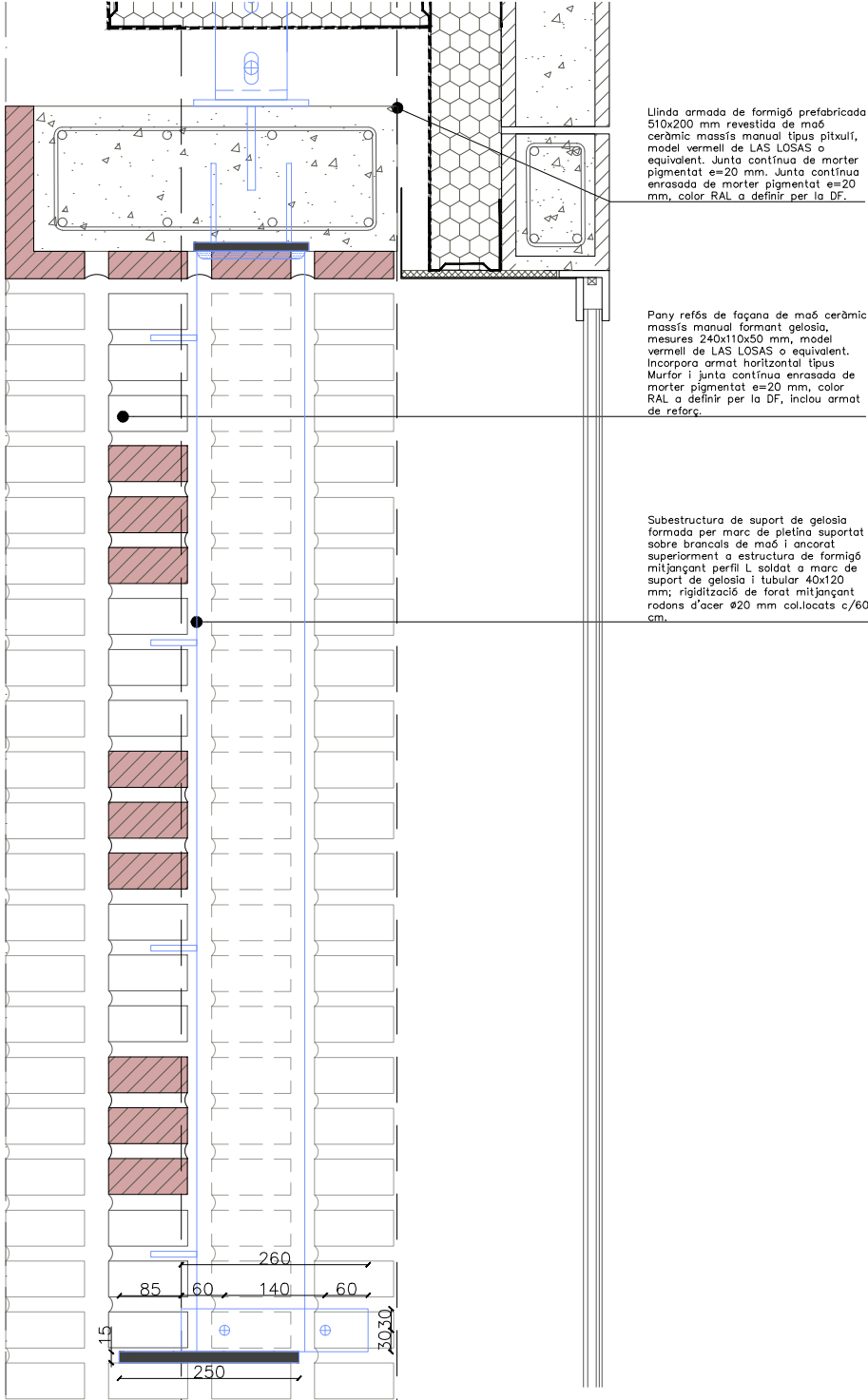
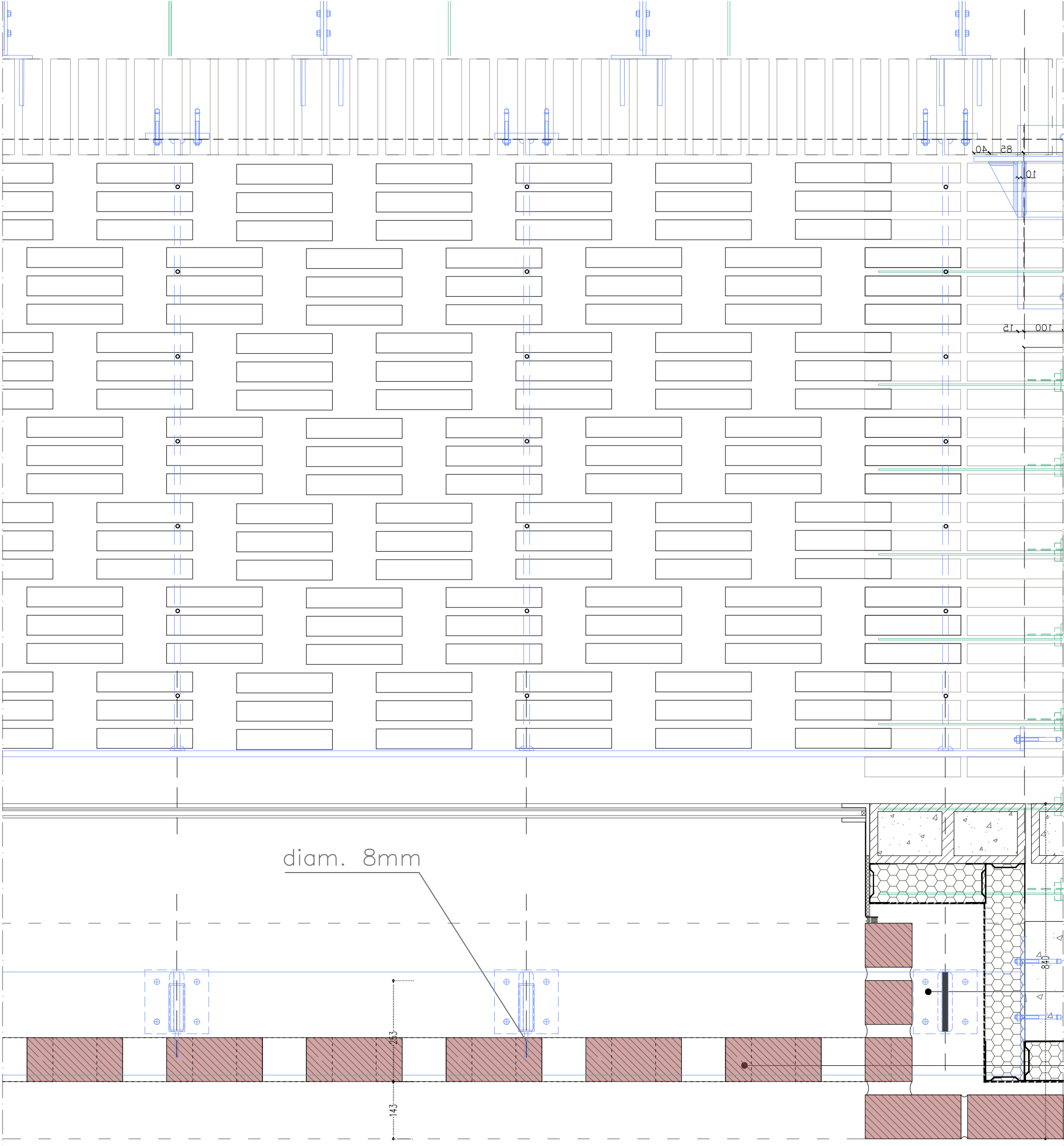

Linda armada de formigó prefabricada 510x200 mm revestida de maó ceràmic massís manual tipus pitxull, model vermell de LAS LOSAS o equivalent. Junta contínua de morter pigmentat e=20 mm. Junta contínua enrasada de morter pigmentat e=20 mm, color RAL a definir per la DF.

Pany refós de façana de maó ceràmic massís manual formant gelosia, mesures 240x110x50 mm, model vermell de LAS LOSAS o equivalent. Incorpora armat horitzontal tipus Murfor i junta contínua enrasada de morter pigmentat e=20 mm, color RAL a definir per la DF, inclou armat de reforç.

Subestructura de suport de gelosia formada per marc de pletina suportat sobre brancals de maó i ancorat superiorment a estructura de formigó mitjançant perfil L soldat a marc de suport de gelosia i tubular 40x120 mm; rigidització de forat mitjançant rodons d'acer Ø20 mm col·locats c/60 cm.

 Institut Municipal de l'Habitatge i Rehabilitació		 Ajuntament de Barcelona		
Projecte				
PROJECTE MODIFICAT CONSTRUCCIÓ DE 83 HABITATGES DOTACIONALS PER A GENT GRAN, UT. DE CONVIVÈNCIA I EQUIPAMENTS PEL BARRI A L'ESPAI QUIRÓ				
Situació				
AVINGUDA MARE DE DÉU DE MONTSERRAT 5-11 BARCELONA				
DETALL FAÇANA EXTERIOR II				
Plànol				
A3 1/10 A1 1/5				
Escala		Nº DGA 9.12b		
FEBRER 2025				
Data		Nº IMHAB 035/17		
l'Arquitecte				
ESPINET/UBACH ARQUITECTES I ASSOCIATS SLP PAU BAJET I MARIA GIRAMÉ, UTE				
El Contractista				
El IMHAB				

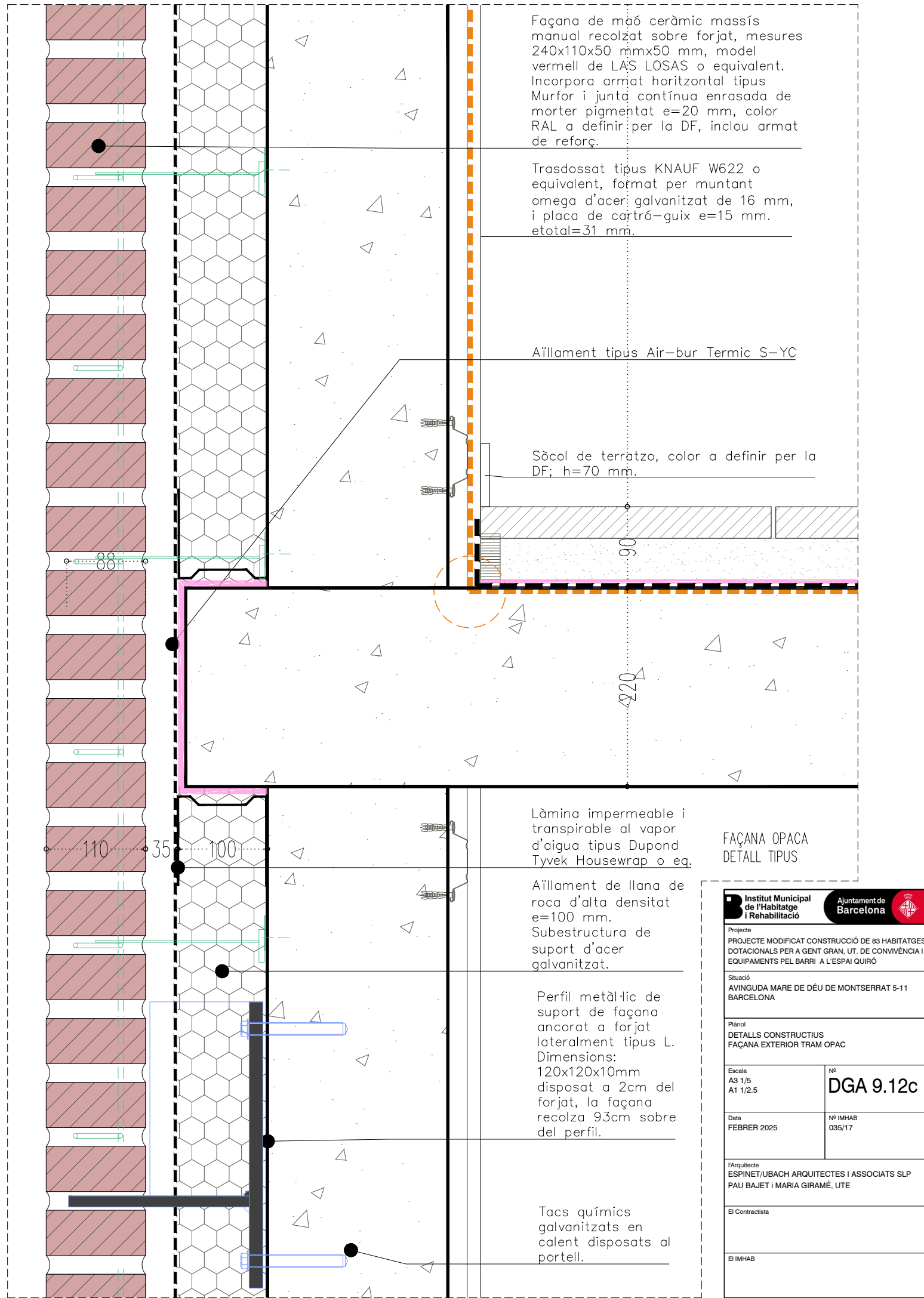
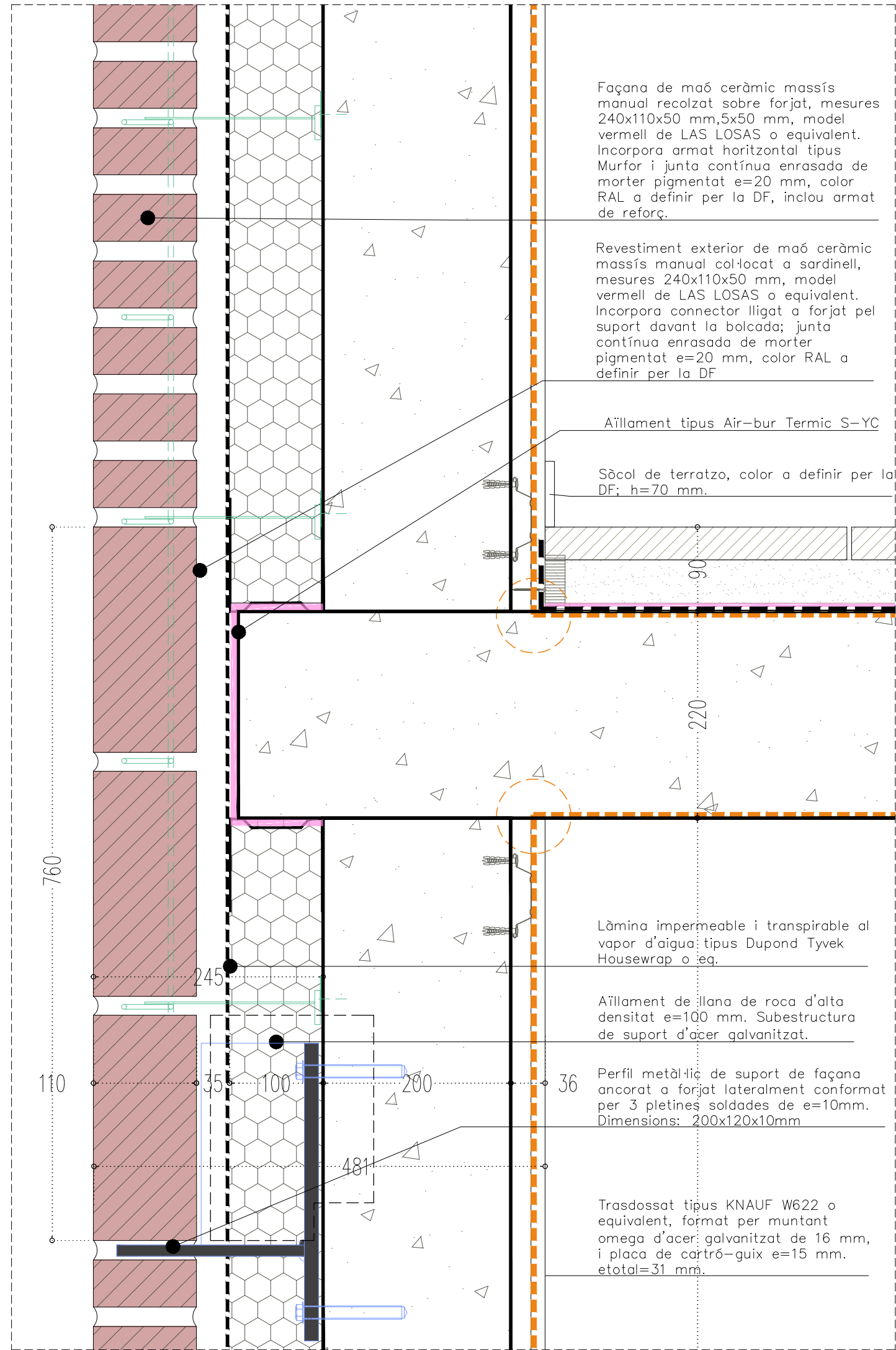

Institut Municipal de l'Habitatge i Rehabilitació	
Ajuntament de Barcelona	
Projecte PROJECTE MODIFICAT CONSTRUCCIÓ DE 83 HABITATGES DOTACIONALS PER A GENT GRAN, UT. DE CONVIVÈNCIA I EQUIPAMENTS PEL BARRI A L'ESPAI QUIRÓ	
Situació AVINGUDA MARE DE DÉU DE MONTSERRAT 5-11 BARCELONA	
Plànol DETALLS CONSTRUCTIUS FAÇANA EXTERIOR TRAM OPAC	
Escala A3 1/5 A1 1/2,5	Nº DGA 9.12c
Data FEBRER 2025	Nº IMHAB 035/17
l'Arquitecte ESPINET/UBACH ARQUITECTES I ASSOCIATS SLP PAU BAJET I MARIA GIRAMÉ, UTE	
El Contractista	
El IMHAB	

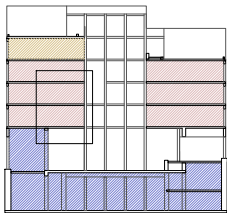
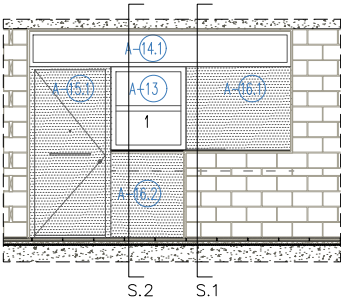
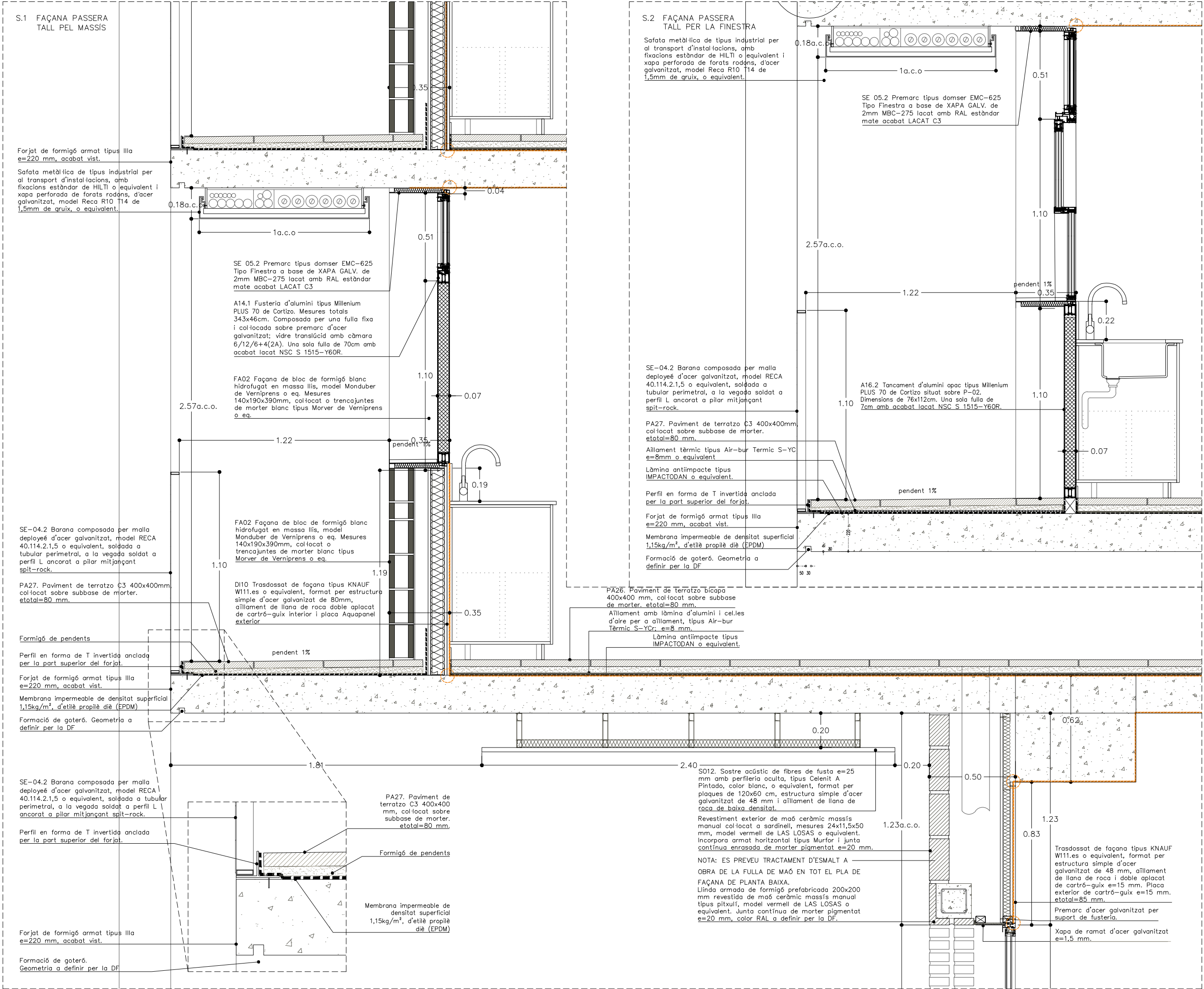

Segellat de punts crítics

Barrera d'estanqueïtat edifici

NOTA: Totes les juntes, unions i penetracions a través de la barrera d'estanqueïtat de l'edifici hauran d'estar segellades de manera apropiada per minimitzar les fugues d'aire, segons indica l'Art. 5.4 de la normativa ASHRAE.

Segellat de fusteries en contacte amb tancaments amb cinta autoexpansiva; segellat acrílic entre tancaments; segellat a passos d'instal·lacions amb Reflex o eq.; segellat a caixes i elements elèctrics amb Instabox o eq.

B Institut Municipal de l'Habitatge i Rehabilitació		Ajuntament de Barcelona		
Projecte				
PROJECTE MODIFICAT CONSTRUCCIÓ DE 83 HABITATGES DOTACIONALS PER A GENT GRAN, UT. DE CONVIVÈNCIA I EQUIPAMENTS PEL BARRI A L'ESPAI QUIRÓ				
Situació				
AVINGUDA MARE DE DÉU DE MONTSERRAT 5-11 BARCELONA				
Plànol				
DETALLS CONSTRUCTIUS FAÇANA INTERIOR I				
Escala		Nº		
A3 1/20 A1 1/10		DGA 9.13a		
Data		Nº IMHAB		
FEBRER 2025		035/17		
l'Arquitecte				
ESPINET/UBACH ARQUITECTES I ASSOCIATS SLP PAU BAJET I MARIA GIRAMÉ, UTE				
El Contractista				
El IMHAB				

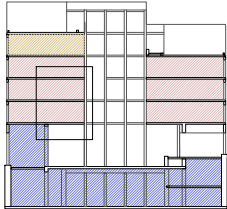
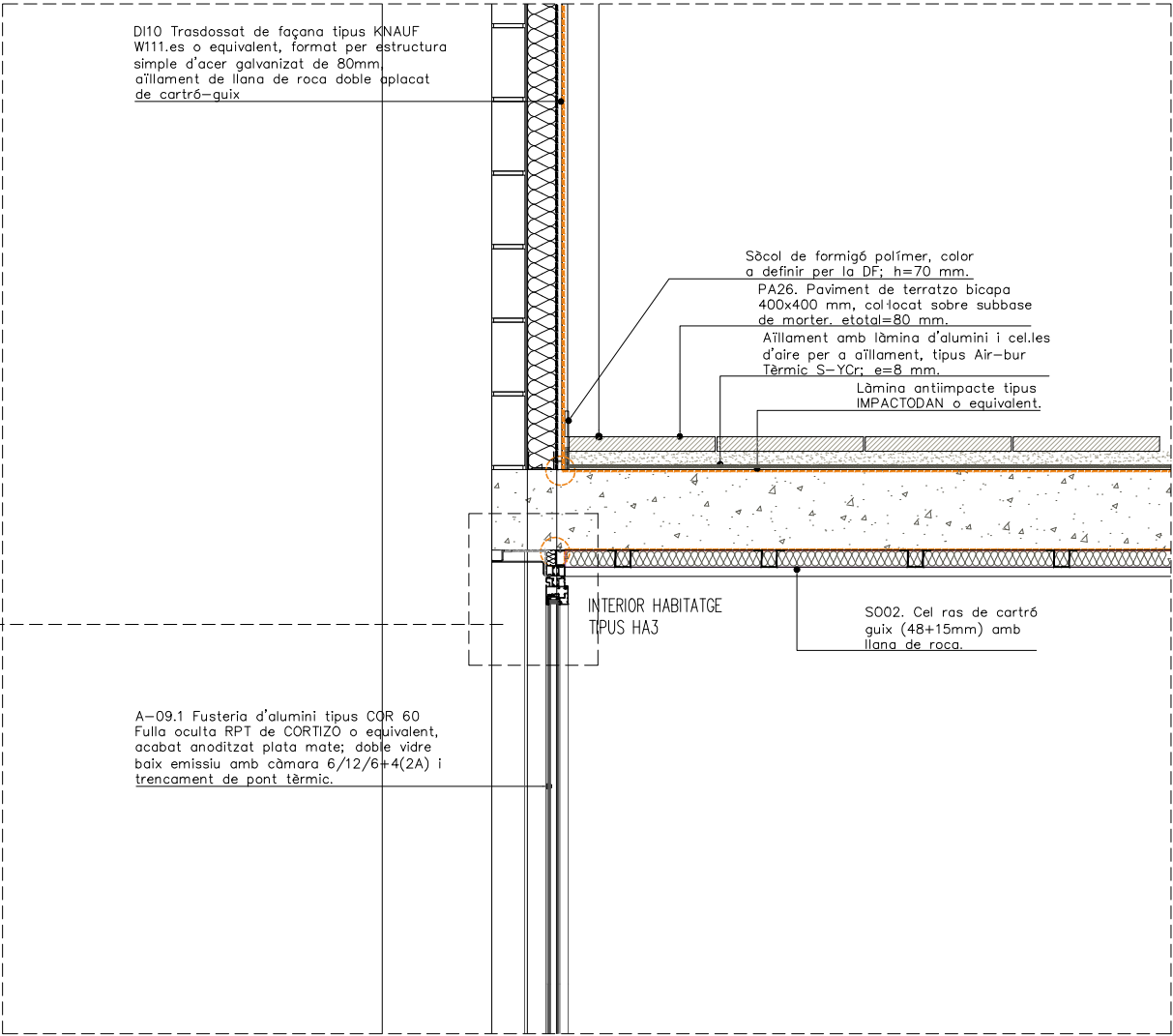
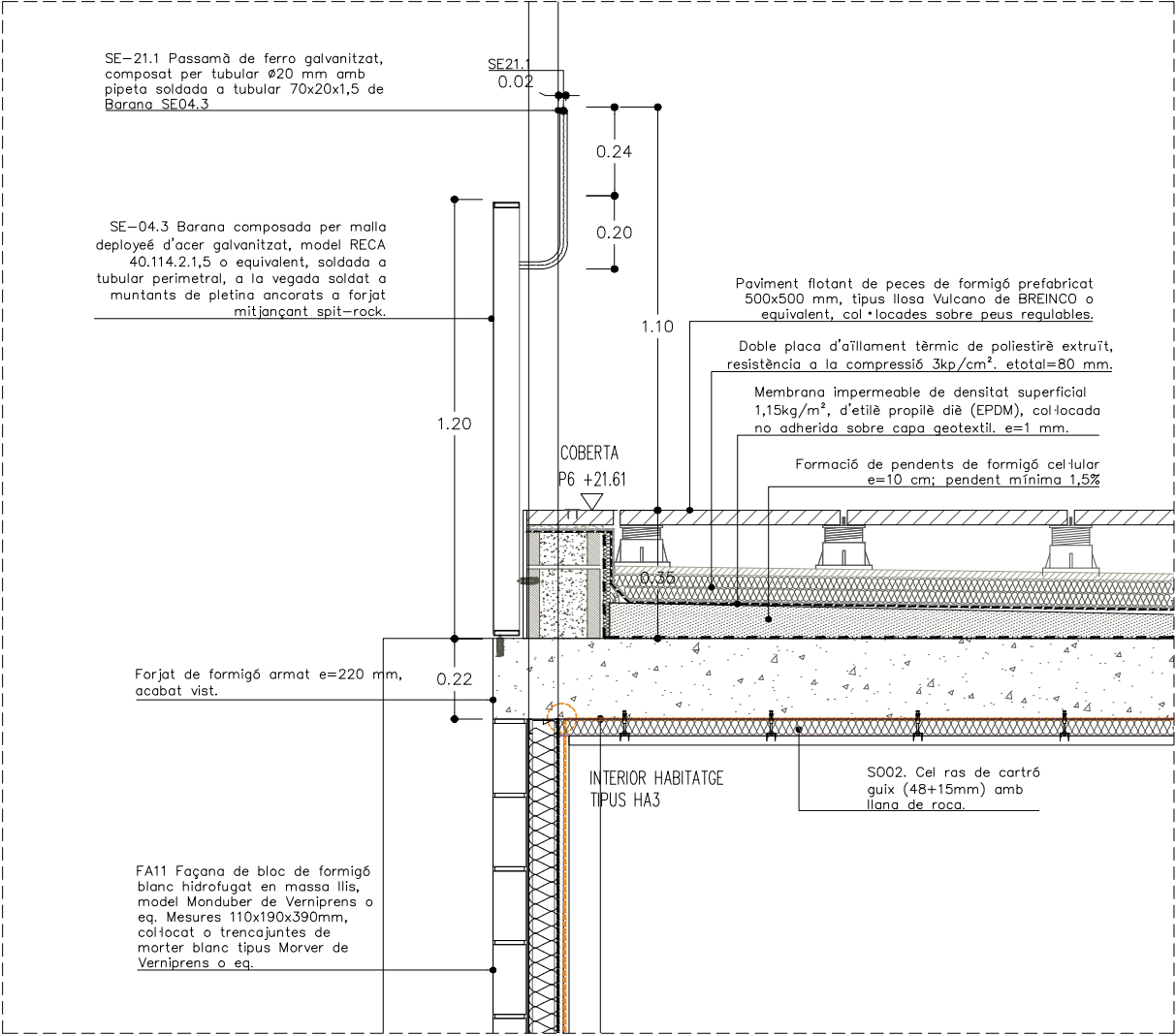
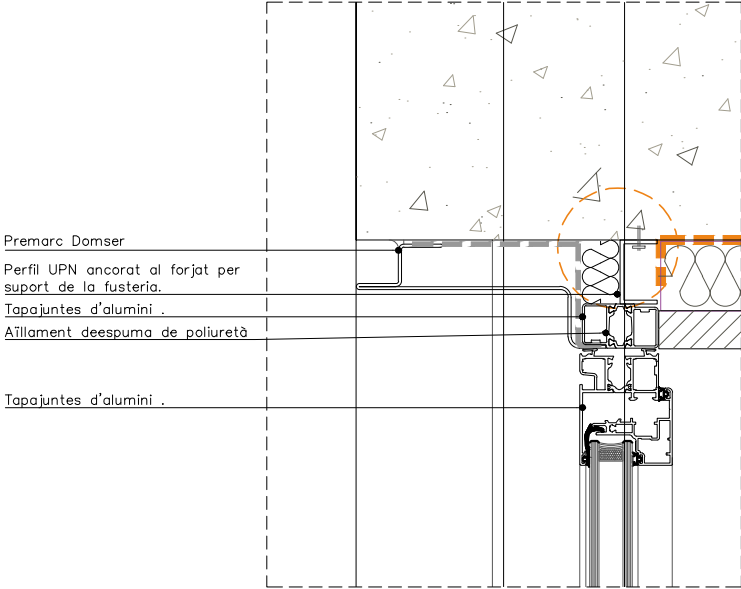

- Segellat de punts crítics
- Barrera d'estanqueïtat edifici

NOTA: Totes les juntes, unions i penetracions a través de la barrera d'estanqueïtat de l'edifici hauran d'estar segellades de manera apropiada per minimitzar les fugues d'aire, segons indica l'Art. 5.4 de la normativa ASHRAE.

Segellat de fusteries en contacte amb tancaments amb cinta autoexpansiva; segellat acrílic entre tancaments; segellat a passos d'instal·lacions amb Reflex o eq.; segellat a caixes i elements elèctrics amb Instabox o eq.

Institut Municipal de l'Habitatge i Rehabilitació		Ajuntament de Barcelona	
Projecte			
PROJECTE MODIFICAT CONSTRUCCIÓ DE 83 HABITATGES DOTACIONALS PER A GENT GRAN, UT. DE CONVIVÈNCIA I EQUIPAMENTS PEL BARRI A L'ESPAI QUIRÓ			
Situació			
AVINGUDA MARE DE DÉU DE MONTSERRAT 5-11 BARCELONA			
Plànol			
DETALLS CONSTRUCTIUS FAÇANA INTERIOR I			
Escala		Nº	
A3 1/20 A1 1/10		DGA 9.13b	
Data		Nº IMHAB	
MAIG 2025		035/17	
l'Arquitecte			
ESPINET/UBACH ARQUITECTES I ASSOCIATS SLP PAU BAJET i MARIA GIRAMÉ, UTE			
El Contractista			
El IMHAB			

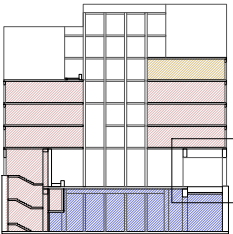
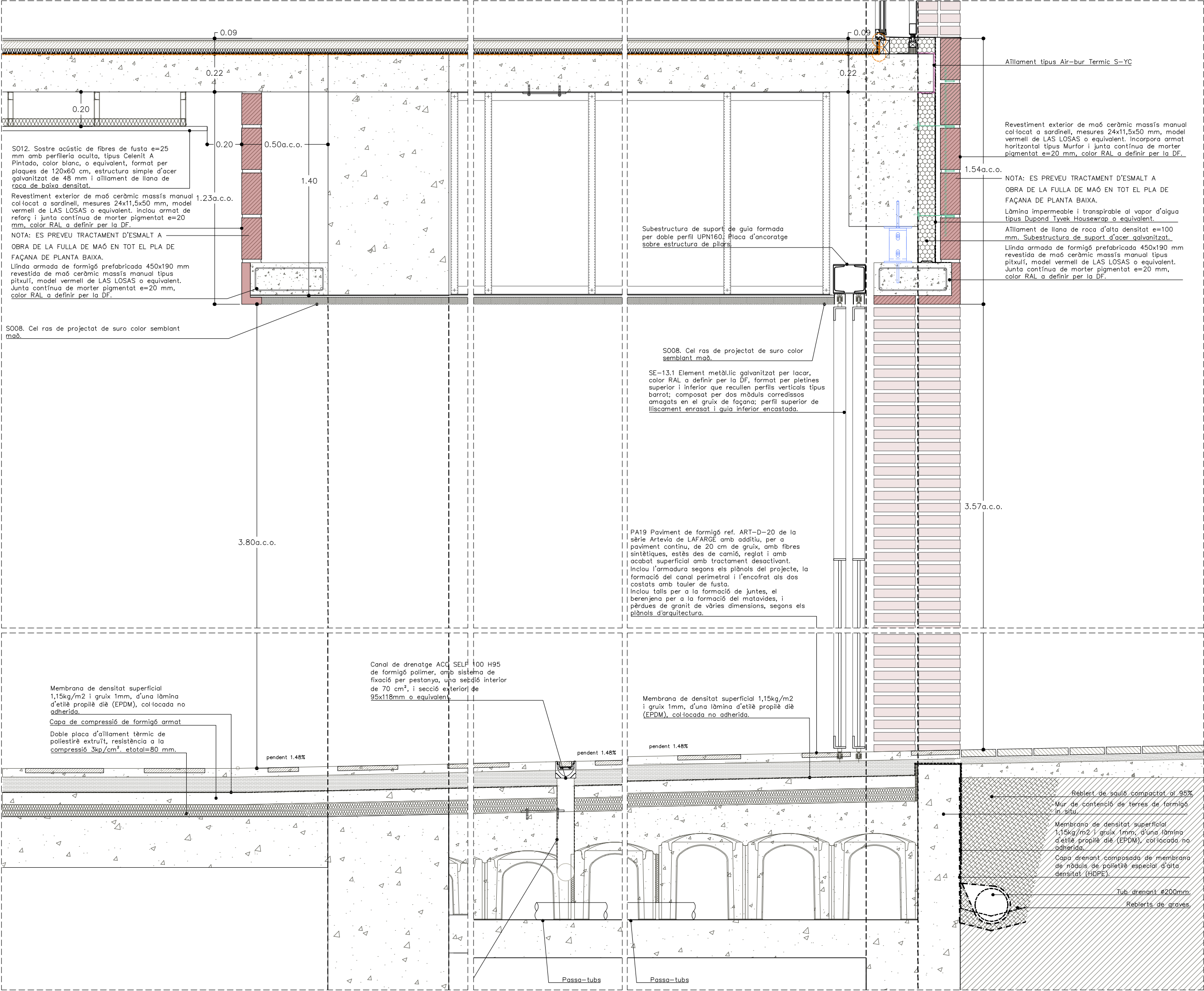

Segellat de punts crítics

Barrera d'estanqueïtat edifici

NOTA: Totes les juntes, unions i penetracions a través de la barrera d'estanqueïtat de l'edifici hauran d'estar segellades de manera apropiada per minimitzar les fugues d'aire, segons indica l'Art. 5.4 de la normativa ASHRAE.

Segellat de fusteries en contacte amb tancaments amb cinta autoexpansiva; segellat acrílic entre tancaments; segellat a passos d'instal·lacions amb Reflex o eq.; segellat a caixes i elements elèctrics amb Instabox o eq.

Institut Municipal de l'Habitatge i Rehabilitació		Ajuntament de Barcelona	
Projecte			
PROJECTE MODIFICAT CONSTRUCCIÓ DE 83 HABITATGES DOTACIONALS PER A GENT GRAN, UT. DE CONVIVÈNCIA I EQUIPAMENTS PEL BARRI A L'ESPAI QUIRÓ			
Situació			
AVINGUDA MARE DE DÉU DE MONTSERRAT 5-11 BARCELONA			
Plànol			
DETALLS CONSTRUCTIUS FAÇANA INTERIOR II			
Escala		Nº	
A3 1/20 A1 1/10		DGA 9.14	
Data		Nº IMHAB	
MAIG 2025		035/17	
l'Arquitecte			
ESPINET/UBACH ARQUITECTES I ASSOCIATS SLP PAU BAJET i MARIA GIRAMÉ, UTE			
El Contractista			
El IMHAB			

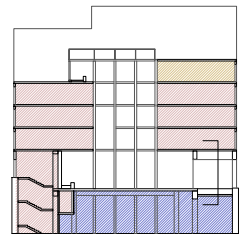
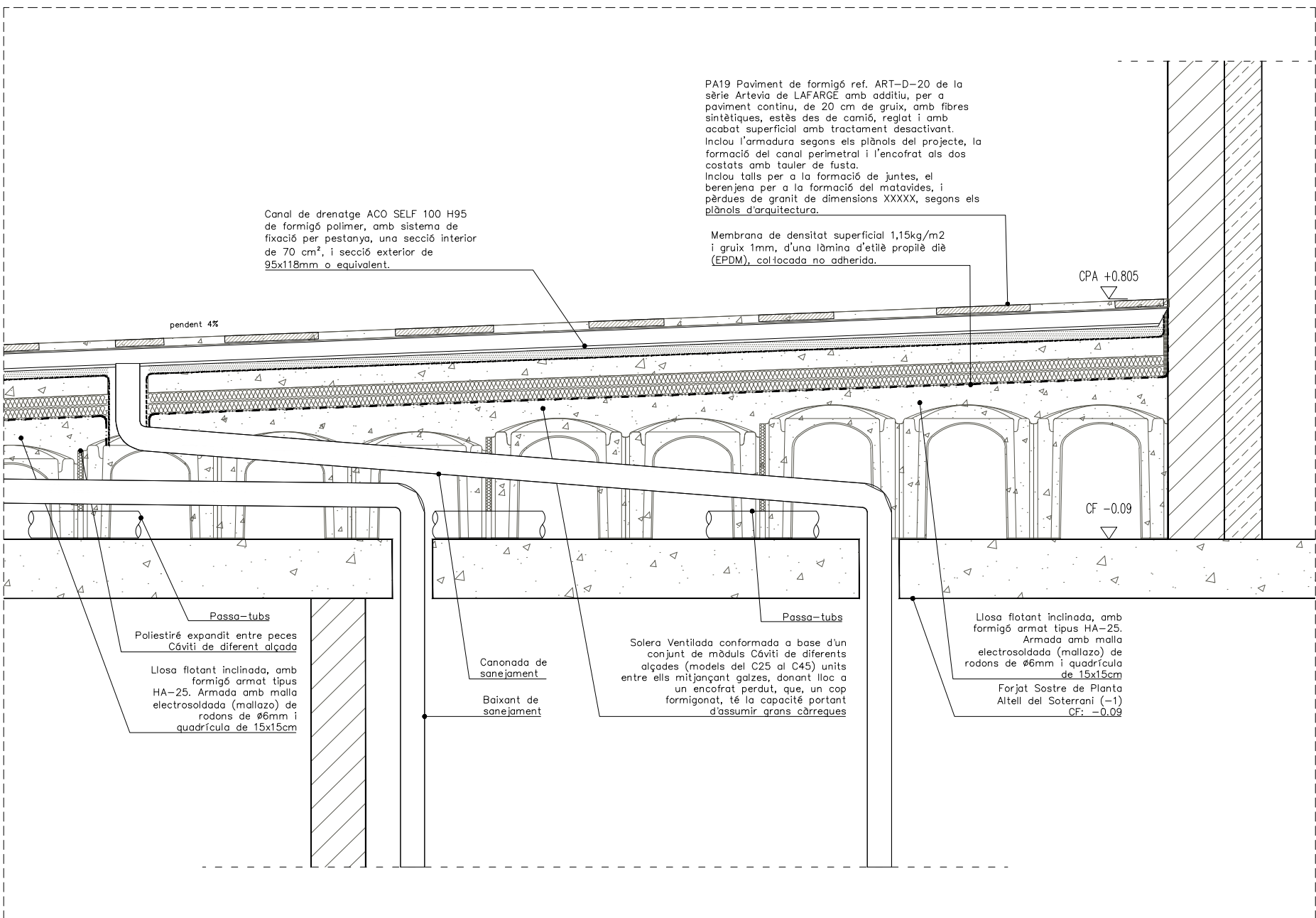

 Segellat de punts crítics

■ ■ ■ Barrera d'estanqueïtat edifici

NOTA: Totes les juntes, unions i penetracions a través de la barrera d'estanqueïtat de l'edifici hauran d'estar segellades de manera apropiada per minimitzar les fugues d'aire, segons indica l'Art. 5.4 de la normativa ASHRAE.

Segellat de fusteries en contacte amb tancaments amb cinta autoexpansiva; segellat acrílic entre tancaments; segellat a passos d'instal·lacions amb Roxflex o eq.; segellat a caixes i elements elèctrics amb Instabox o eq.

 Institut Municipal de l'Habitatge i Rehabilitació		 Ajuntament de Barcelona			
Projecte					
PROJECTE MODIFICAT CONSTRUCCIÓ DE 83 HABITATGES DOTACIONALS PER A GENT GRAN, UT. DE CONVIVÈNCIA I EQUIPAMENTS PEL BARRI A L'ESPAI QUIRÓ					
Situació					
AVINGUDA MARE DE DÉU DE MONTSERRAT 5-11 BARCELONA					
Plànol					
DETALLS CONSTRUCTIUS FAÇANA INTERIOR II					
Escala		Nº			
A3 1/20 A1 1/10		DGA 9.14b			
Data		Nº IMHAB			
FEBRER 2025		035/17			
I/Arquitecte					
ESPINET/UBACH ARQUITECTES I ASSOCIATS SLP PAU BAJET I MARIA GIRAMÉ, UTE					
El Contractista					
El IMHAB					

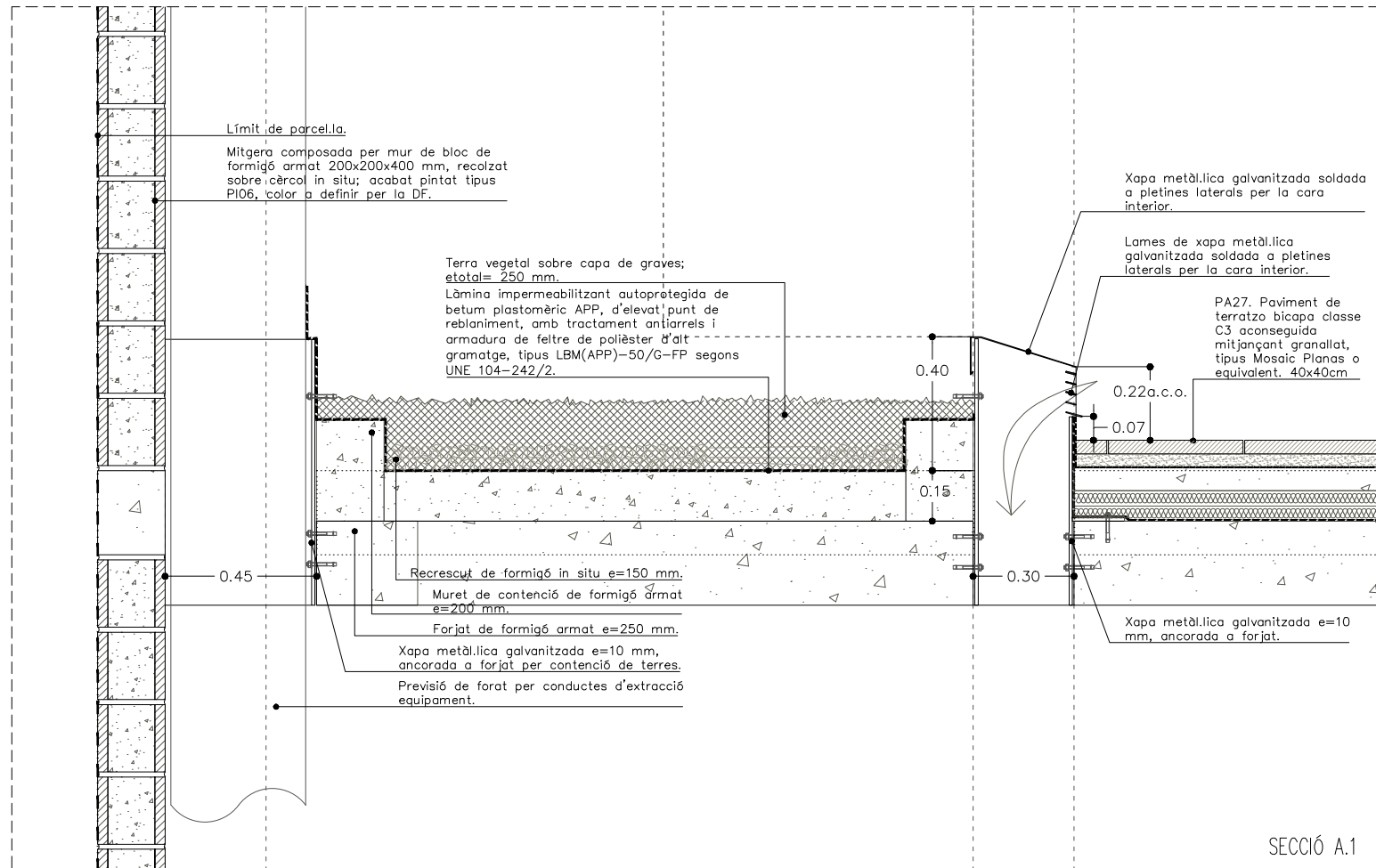

SECCIÓ A.1

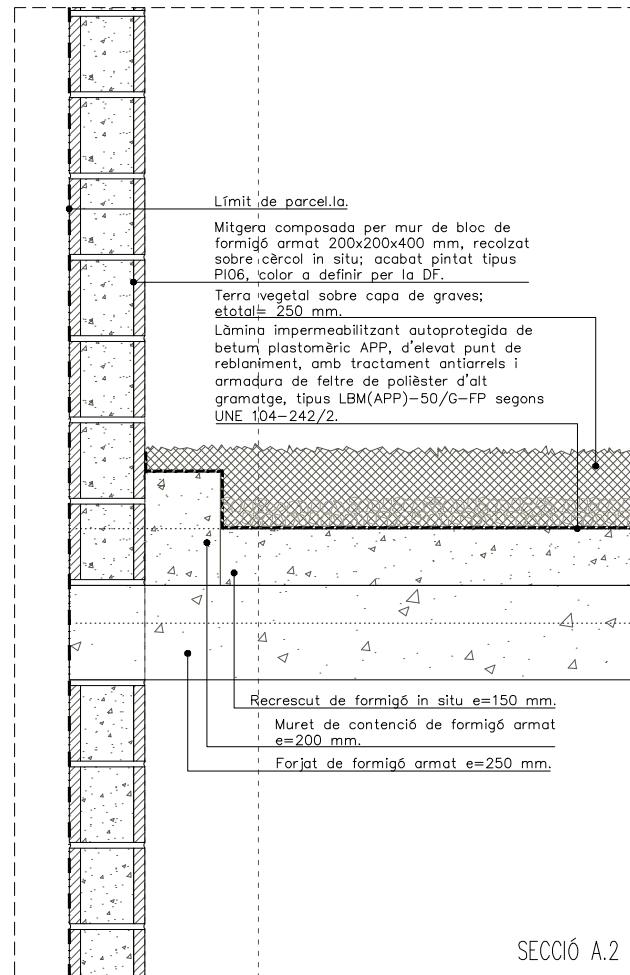

SECCIÓ A.2

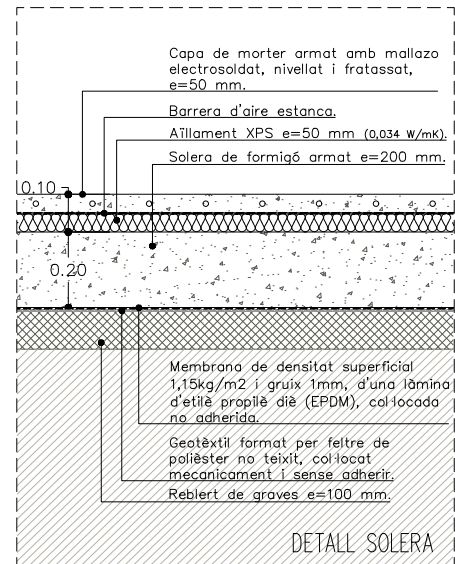

DETALL SOLERA

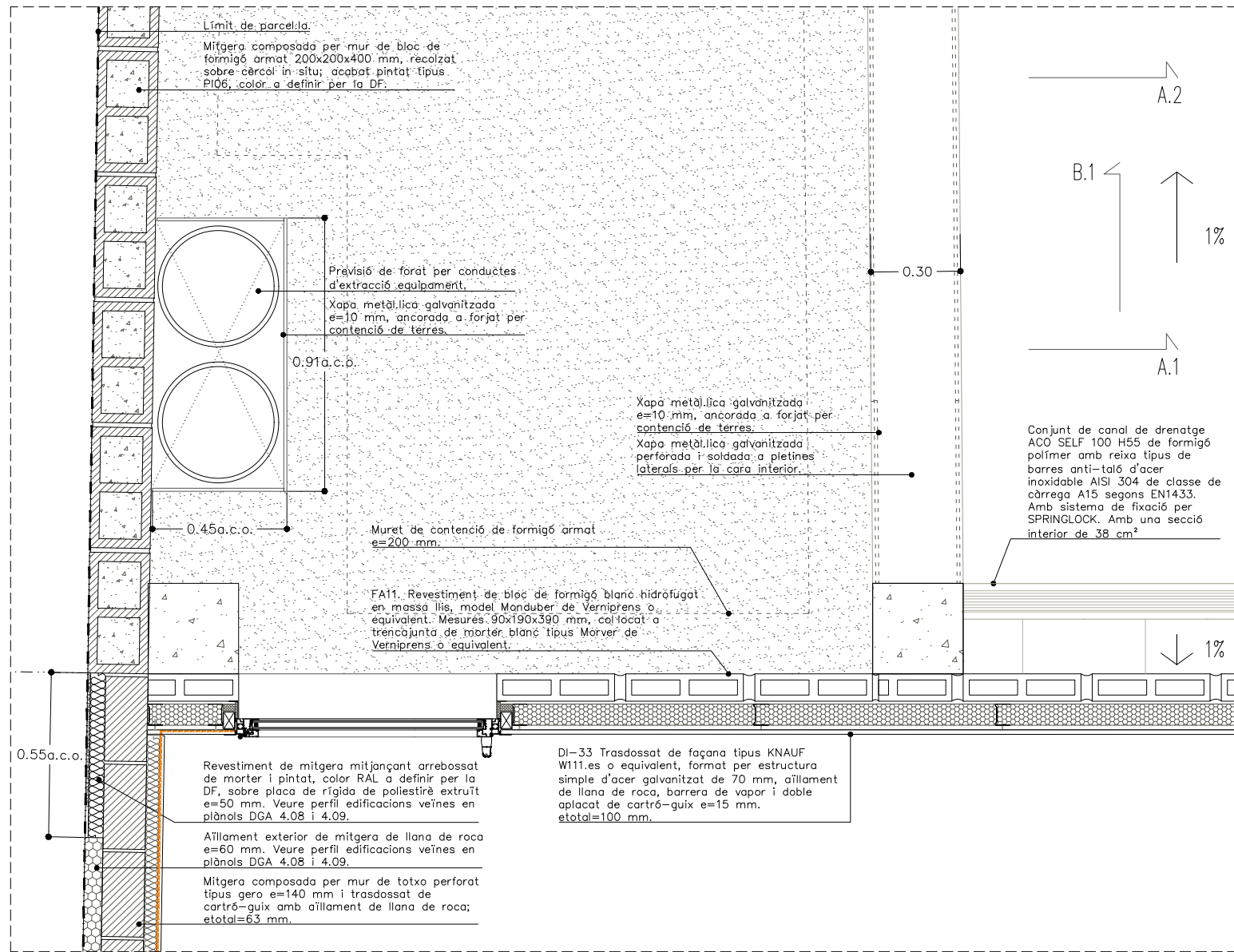
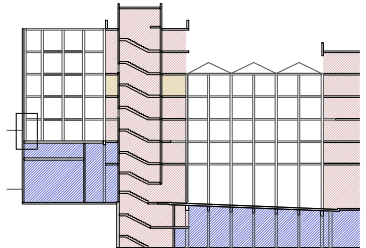

SECCIÓ B.1



- Segellat de punts crítics
- Barrera d'estanqueïtat edifici

NOTA: Totes les juntes, unions i penetracions a través de la barrera d'estanqueïtat de l'edifici hauran d'estar segellades de manera apropiada per minimitzar les fugues d'aire, segons indica l'Art. 5.4 de la normativa ASHRAE.

Segellat de fusteries en contacte amb tancaments amb cinta autoexpansiva; segellat acrílic entre tancaments; segellat a passos d'instal·lacions amb Reflex o eq.; segellat a caixes i elements elèctrics amb Instabox o eq.

 Institut Municipal de l'Habitatge i Rehabilitació		 Ajuntament de Barcelona
Projecte		
PROJECTE MODIFICAT CONSTRUCCIÓ DE 83 HABITATGES DOTACIONALS PER A GENT GRAN, UT. DE CONVIVÈNCIA I EQUIPAMENTS PEL BARRI A L'ESPAI QUIRÓ		
Situació		
AVINGUDA MARE DE DÉU DE MONTSERRAT 5-11 BARCELONA		
Plànol		
DETALLS CONSTRUCTIUS FAÇANA INTERIOR III JARDINERA P1 / P2 - SOLERA		
Escala	Nº	DGA 9.15
A3 1/20 A1 1/10		
Data	Nº IMHAB	
FEBRER 2025	035/17	
l'Arquitecte		
ESPINET/UBACH ARQUITECTES I ASSOCIATS SLP PAU BAJET i MARIA GIRAMÉ, UTE		
El Contractista		
El IMHAB		



-  Segellat de punts crítics
-  Barrera d'estanqueïtat edifici

NOTA: Totes les juntes, unions i penetracions a través de la barrera d'estanqueïtat de l'edifici hauran d'estar segellades de manera apropiada per minimitzar les fugues d'aire, segons indica l'Art. 5.4 de la normativa ASHRAE.

Segellat de fusteries en contacte amb tancaments amb cinta autoexpansiva; segellat acrílic entre tancaments; segellat a passos d'instal·lacions amb Reflex o eq.; segellat a caixes i elements elèctrics amb Instabox o eq.

<div><div><div><div></div><div></div></div><div><div><div>Institut Municipal de l'Habitatge i Rehabilitació</div></div><div><div>Ajuntament de Barcelona</div><div></div></div></div></div></div>	
<div>Projecte</div> <div>PROJECTE MODIFICAT CONSTRUCCIÓ DE 83 HABITATGES DOTACIONALS PER A GENT GRAN, UT. DE CONVIVÈNCIA I EQUIPAMENTS PEL BARRI A L'ESPai QUIRÓ</div>	
<div>Situació</div> <div>AVINGUDA MARE DE DÉU DE MONTSERRAT 5-11 BARCELONA</div>	
<div>Plànol</div> <div>DETALL FAÇANES</div>	
<div>Escala</div> <div>A3 1/90 A1 1/45</div>	<div>Nº</div> <div>DGA 9.16</div>
<div>Data</div> <div>FEBRER 2025</div>	<div>Nº IMHAB</div> <div>035/17</div>
<div>l'Arquitecte</div> <div>ESPINET/UBACH ARQUITECTES I ASSOCIATS SLP PAU BAJET I MARIA GIRAMÉ, UTE</div>	
<div>El Contractista</div>	
<div>El IMHAB</div>	

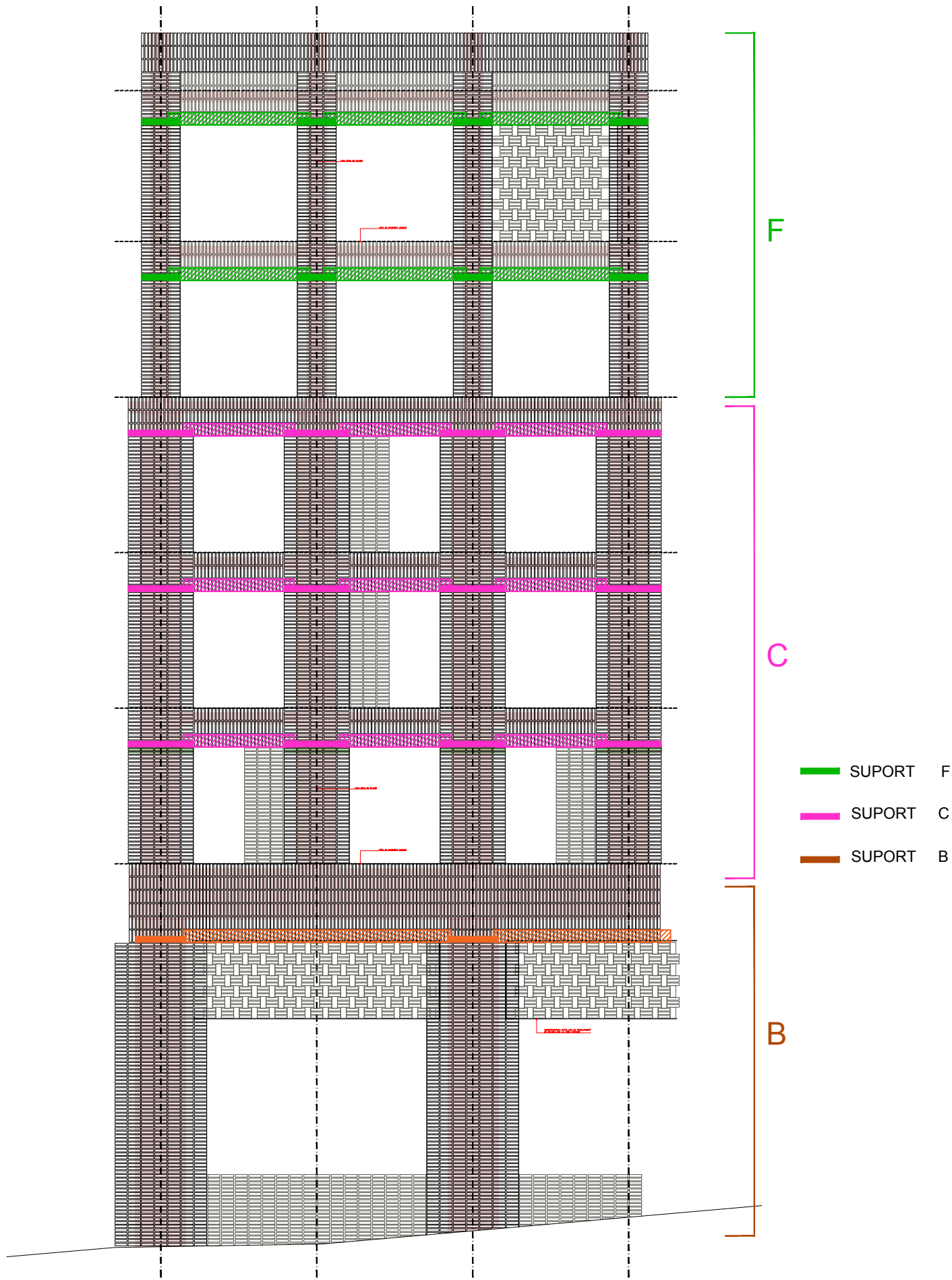

<div><div><div></div><div>Institut Municipal de l'Habitatge i Rehabilitació</div></div><div><div>Ajuntament de Barcelona</div><div></div></div></div>	
<div>Projecte</div> <div>PROJECTE MODIFICAT CONSTRUCCIÓ DE 83 HABITATGES DOTACIONALS PER A GENT GRAN, UT. DE CONVIVÈNCIA I EQUIPAMENTS PEL BARRI A L'ESPAI QUIRÓ</div>	
<div>Situació</div> <div>AVINGUDA MARE DE DÉU DE MONTSERRAT 5-11 BARCELONA</div>	
<div>Plànol</div> <div>ALÇAT TIPUS GENERAL</div>	
<div>Escala</div> <div>A3 1/100 A1 1/50</div>	<div>Nº</div> <div>DGA 9.17</div>
<div>Data</div> <div>MAIG 2025</div>	<div>Nº IMHAB</div> <div>035/17</div>
<div>l'Arquitecte</div> <div>ESPINET/UBACH ARQUITECTES I ASSOCIATS SLP PAU BAJET i MARIA GIRAMÉ, UTE</div>	
<div>El Contractista</div>	
<div>El IMHAB</div>	

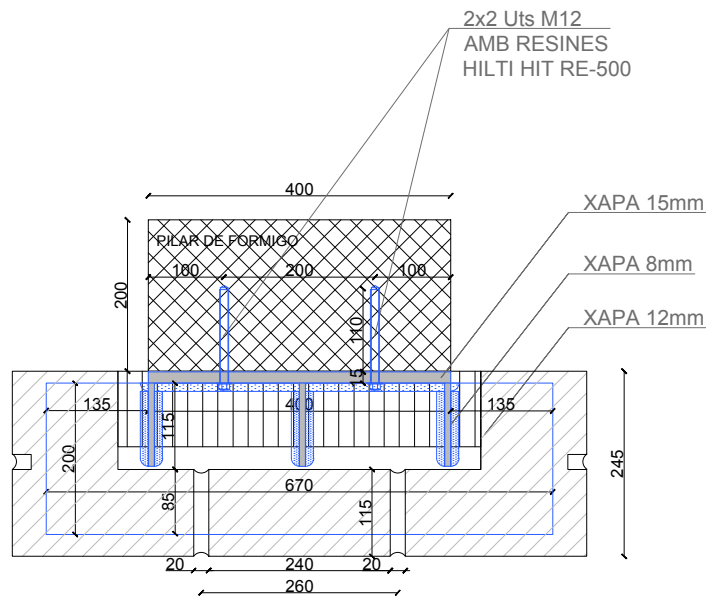

PLANTA SUPORT F

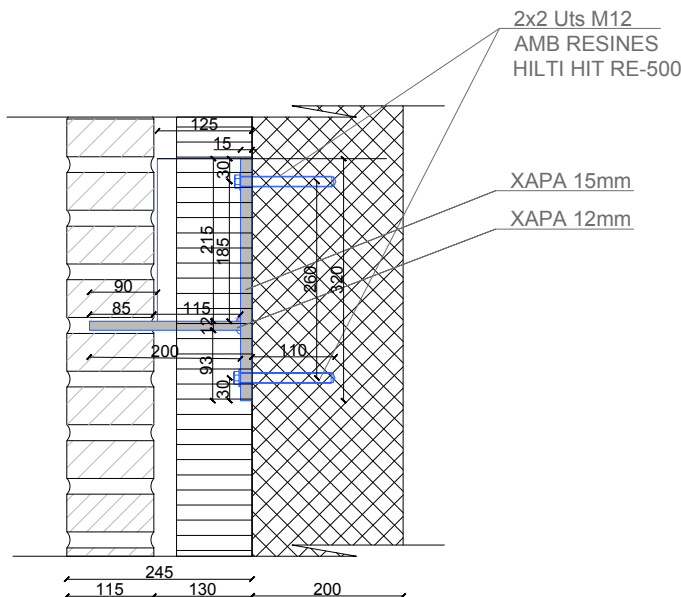

SECCIO SUPORT F

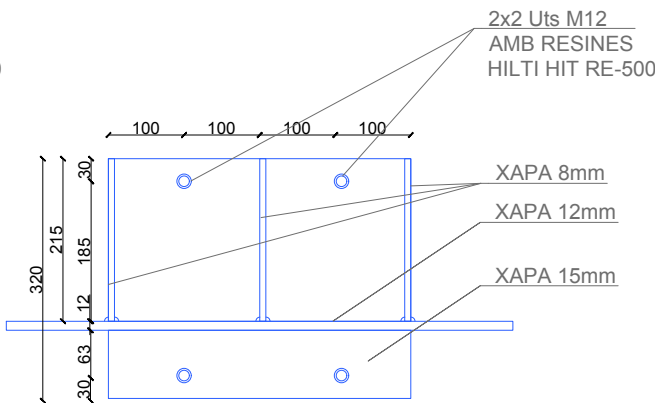

ALÇAT SUPORT F

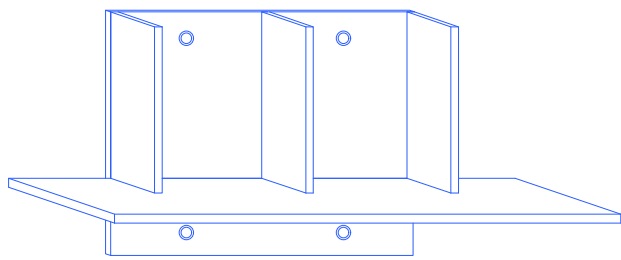

VISTA SUPORT F

SUPORTS F 1:10

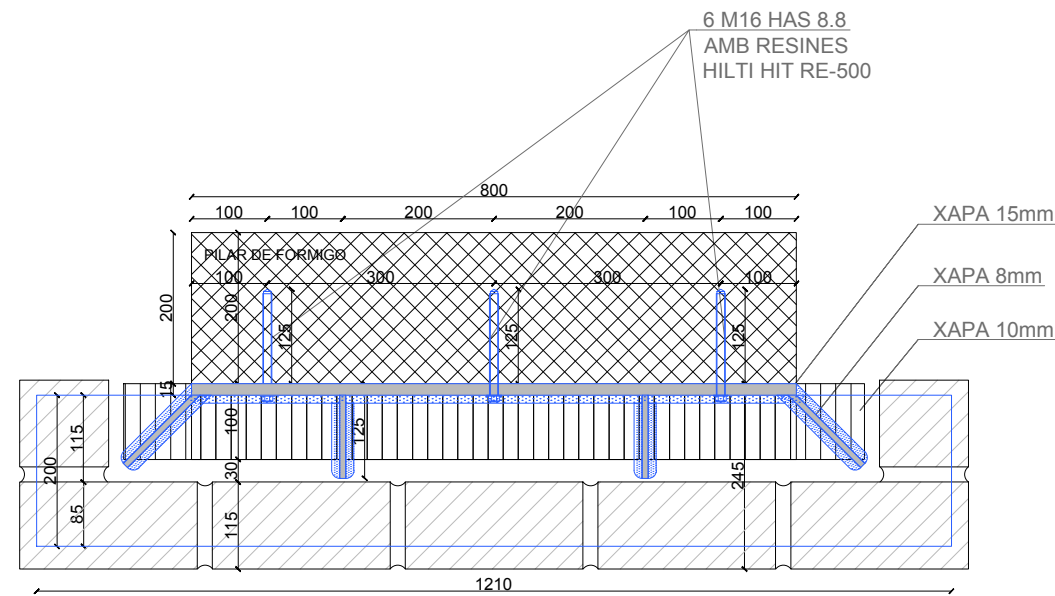

PLANTA SUPORT C

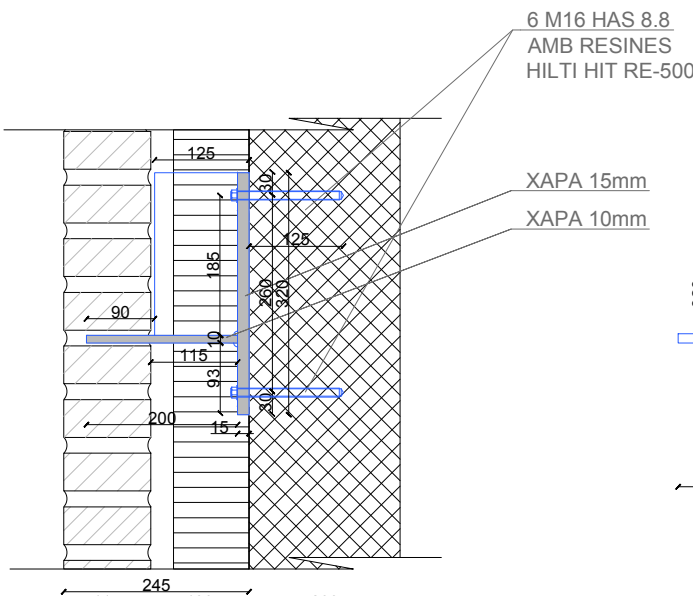

SECCIO SUPORT C

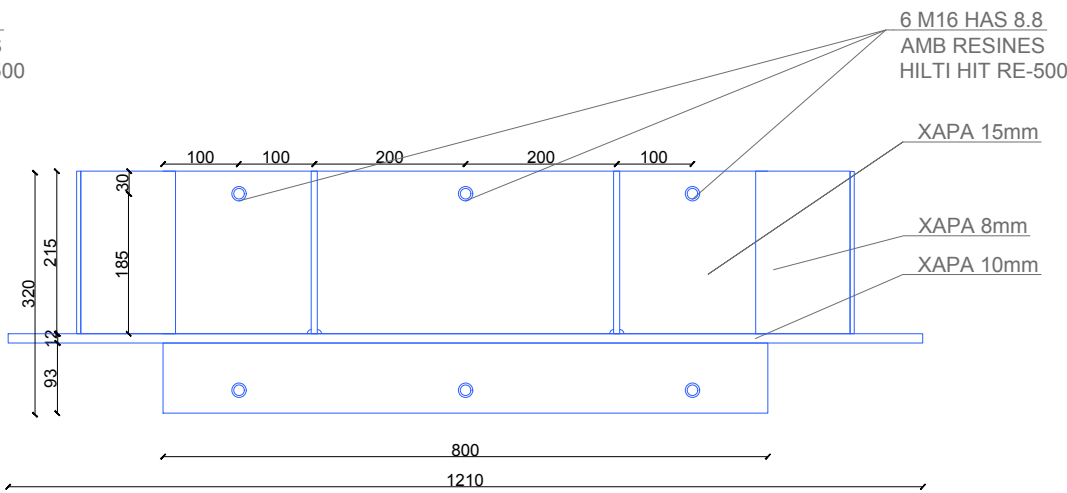

ALÇAT SUPORT C

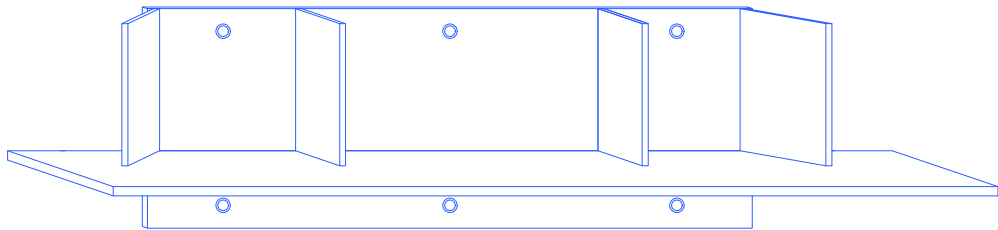

VISTA SUPORT C

SUPORTS C 1:10

SUPORTS D'ACER GALVANITZAT EN CALENT 90 MICRES, PROTECCIO A LA CORROSION 4

Institut Municipal de l'Habitatge i Rehabilitació		Ajuntament de Barcelona	
Projecte PROJECTE MODIFICAT CONSTRUCCIÓ DE 83 HABITATGES DOTACIONALS PER A GENT GRAN, UT. DE CONVIVÈNCIA I EQUIPAMENTS PEL BARRI A L'ESPAI QUIRÓ			
Situació AVINGUDA MARE DE DÉU DE MONTSERRAT 5-11 BARCELONA			
Plànol SUPORTS C I F			
Escala A3 1/10 A1 1/5		Nº DGA 9.18	
Data MAIG 2025		Nº IMHAB 035/17	
l'Arquitecte ESPINET/UBACH ARQUITECTES I ASSOCIATS SLP PAU BAJET i MARIA GIRAMÉ, UTE			
El Contractista			
El IMHAB			

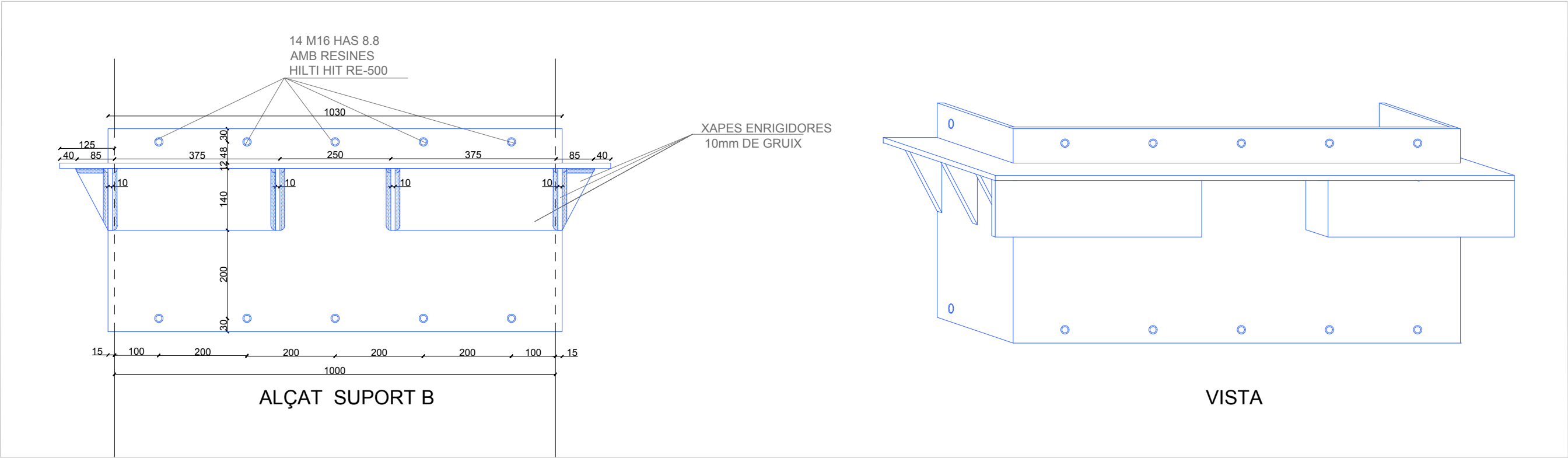
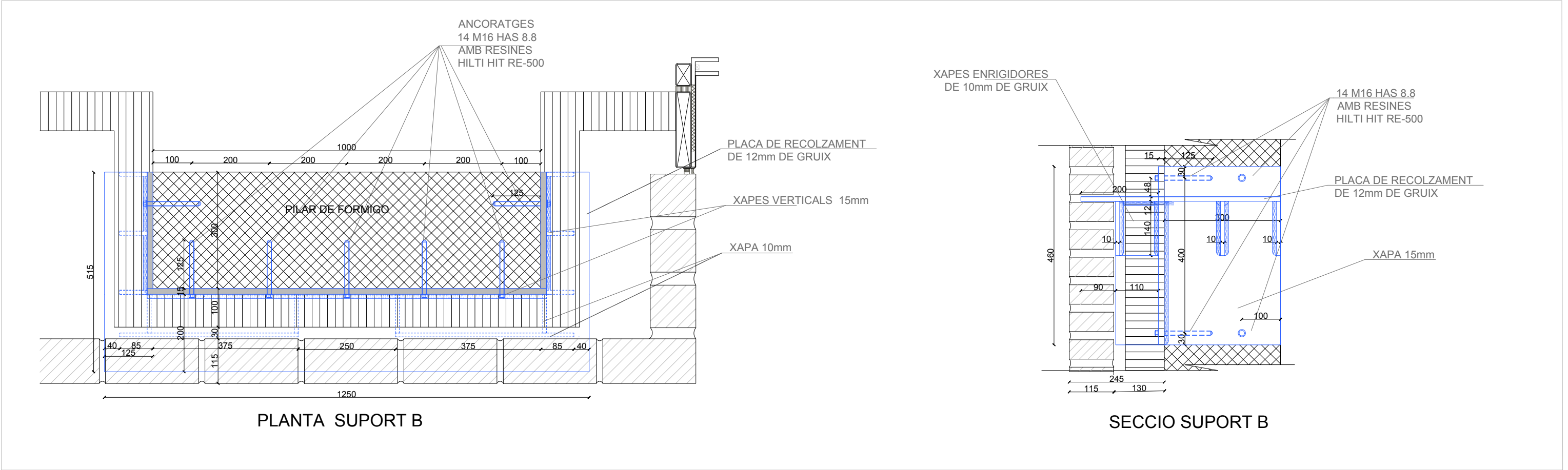

SUPORTS B 1:10

SUPORTS D'ACER GALVANITZAT EN
CALENT 90 MICRES, PROTECCIO
A LA CORROSIÓ 4

Institut Municipal de l'Habitatge i Rehabilitació		Ajuntament de Barcelona	
Projecte PROJECTE MODIFICAT CONSTRUCCIÓ DE 83 HABITATGES DOTACIONALS PER A GENT GRAN, UT. DE CONVIVÈNCIA I EQUIPAMENTS PEL BARRI A L'ESPAI QUIRÓ			
Situació AVINGUDA MARE DE DÉU DE MONTSERRAT 5-11 BARCELONA			
Plànol SUPORT B			
Escala A3 1/10 A1 1/5		Nº DGA 9.19	
Data MAIG 2025		Nº IMHAB 035/17	
l'Arquitecte ESPINET/UBACH ARQUITECTES I ASSOCIATS SLP PAU BAJET i MARIA GIRAMÉ, UTE			
El Contractista			
El IMHAB			

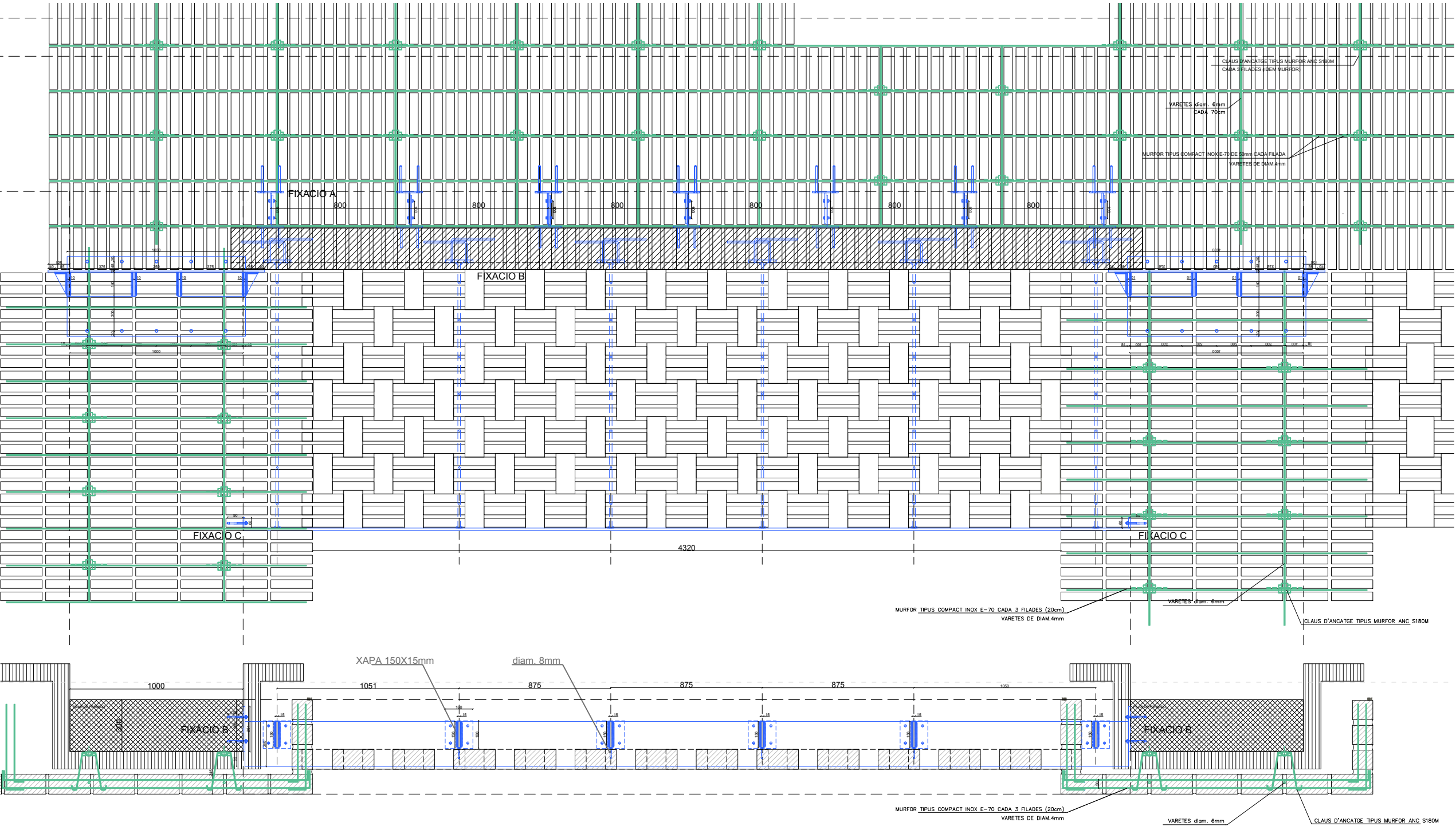

SUPORTS B I GELOSIA ALÇAT I PLANTA 1:25

<div><div><div></div><div><div>Institut Municipal de l'Habitatge i Rehabilitació</div></div></div><div><div>Ajuntament de Barcelona</div><div></div></div></div>	
<div>Projecte</div> <div>PROJECTE MODIFICAT CONSTRUCCIÓ DE 83 HABITATGES DOTACIONALS PER A GENT GRAN, UT. DE CONVIVÈNCIA I EQUIPAMENTS PEL BARRI A L'ESPAI QUIRÓ</div>	
<div>Situació</div> <div>AVINGUDA MARE DE DÉU DE MONTSERRAT 5-11 BARCELONA</div>	
<div>Plànol</div> <div>SUPORTS GELOSIA-PLANTA I ALÇAT</div>	
<div>Escala</div> <div>A3 1/25 A1 1/12.5</div>	<div>Nº</div> <div>DGA 9.20</div>
<div>Data</div> <div>MAIG 2025</div>	<div>Nº IMHAB</div> <div>035/17</div>
<div>l'Arquitecte</div> <div>ESPINET/UBACH ARQUITECTES I ASSOCIATS SLP PAU BAJET I MARIA GIRAMÉ, UTE</div>	
<div>El Contractista</div>	
<div>El IMHAB</div>	

SUPORTS D'ACER GALVANITZAT EN
CALENT 90 MICRES, PROTECCIO
A LA CORROSION 4

2M12 AMB RESIES
HILTI HIT RE-500

XAPA 100X150X10mm , 1 SUPORT CADA 80 cm

XAPA 100X8mm

1M12 QUALITAT 10.9 FIXAT AL SEU
MAXIM MOMENT D'APRETADURA

2M12 AMB RE-500

ARMADURA LLINDA PREFABRICADA 4Ø10 (x2), 2 e Ø 8 / 12 cm,
(armadura només vàlida si la llinda es penja cada 80 cm)

PLACA160X160x15mm
EMBEGUDA EN LLINDA
DE FORMIGO PREFABRICAT
FIXADA AMB 4Ø10mm

XAPES DE SUPORT GELOSIA
150X15mm SOLDADES A LES PLAQUES
EMBEGUEDES A LA BIGA PREFABRICADA
REPASAR SOLDADURA
AMB PINTURA AMB ALT
CONTINGUT DE ZINC

PLAQUETA CERAMICA FIXADA AMB MORTER

FIXACIO B

diam. 8 mm

XAPA 15mm

XAPA 15mm

~~FIXACIO A~~

FIXACIO A

FIXACI O C

FIXACIO C

2XM10 AMB RESINES
HILTI HIT RE 500
ANCORATS 90mm
DINS DEL FORMIGO

XAPA 15mm
XAPA 10mm

FIXACIO C

SUPORTS GELOSIA SECCIONS 1:10

ALÇAT 1:10

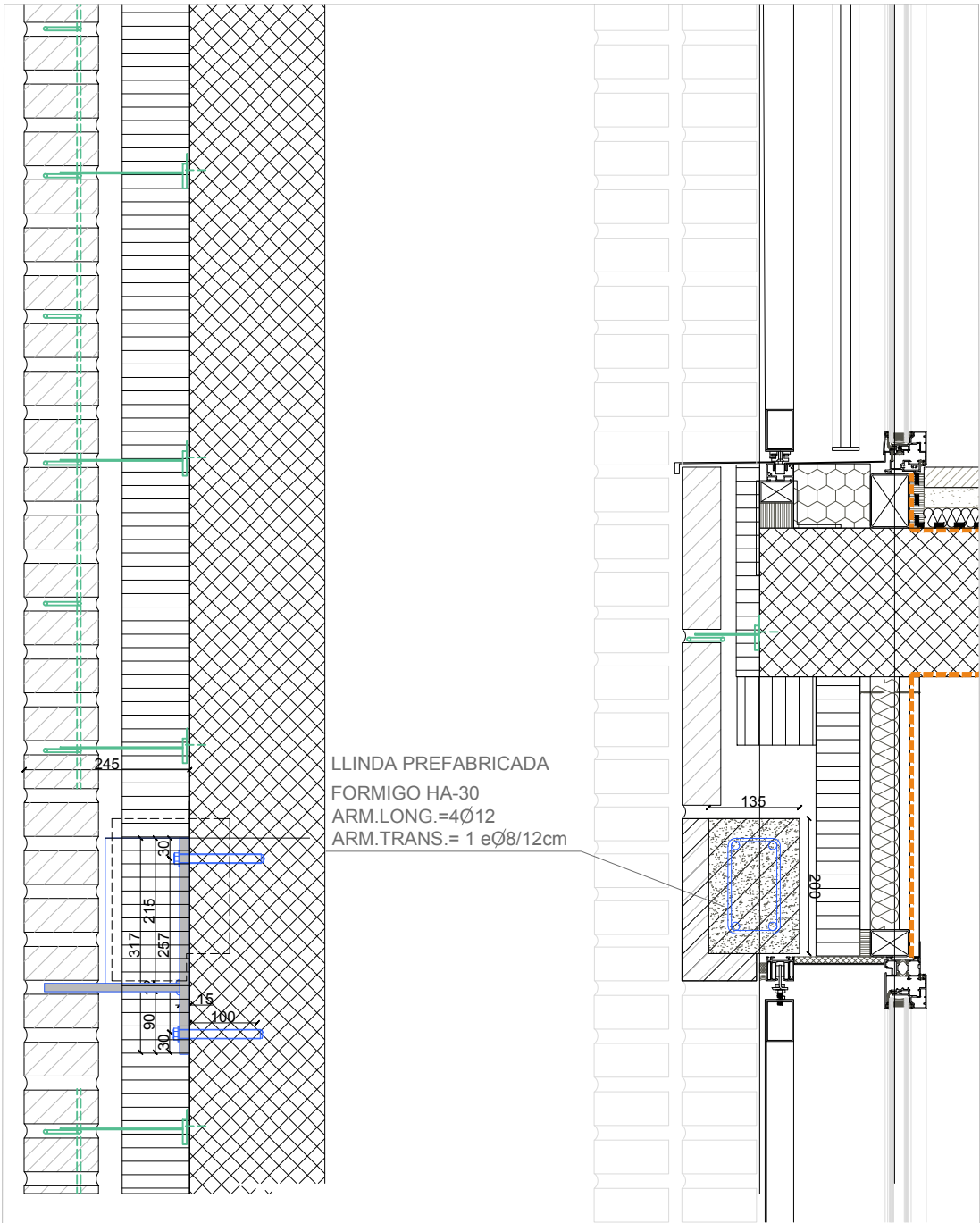

SECCIO LLINDA ZONA F

LLINDA, MURFOR I ANCLATGES ZONA F 1:10

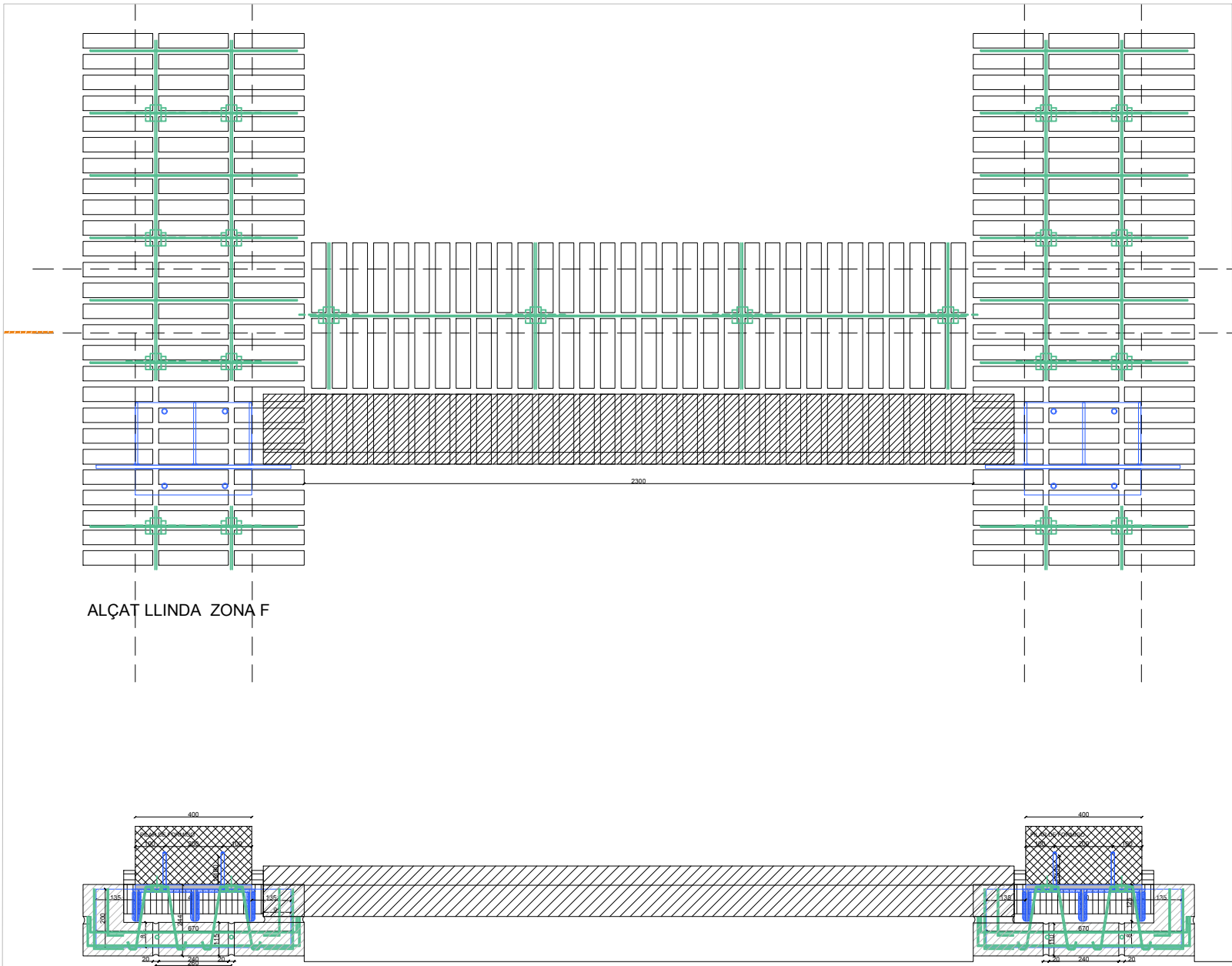

PLANTA LLINDA ZONA F

ALÇAT I PLANTA 1:20

<div><div><div></div><div><div>Institut Municipal de l'Habitatge i Rehabilitació</div></div></div><div><div>Ajuntament de Barcelona</div><div></div></div></div>	
<div>Projecte</div> <div>PROJECTE MODIFICAT CONSTRUCCIÓ DE 83 HABITATGES DOTACIONALS PER A GENT GRAN, UT. DE CONVIVÈNCIA I EQUIPAMENTS PEL BARRI A L'ESPAI QUIRÓ</div>	
<div>Situació</div> <div>AVINGUDA MARE DE DÉU DE MONTSERRAT 5-11 BARCELONA</div>	
<div>Plànol</div> <div>DETALLS ZONA F</div>	
<div>Escala</div> <div>A3 1/10 A1 1/5</div>	<div>Nº</div> <div>DGA 9.22</div>
<div>Data</div> <div>MAIG 2025</div>	<div>Nº IMHAB</div> <div>035/17</div>
<div>l'Arquitecte</div> <div>ESPINET/UBACH ARQUITECTES I ASSOCIATS SLP PAU BAJET i MARIA GIRAMÉ, UTE</div>	
<div>El Contractista</div>	
<div>El IMHAB</div>	

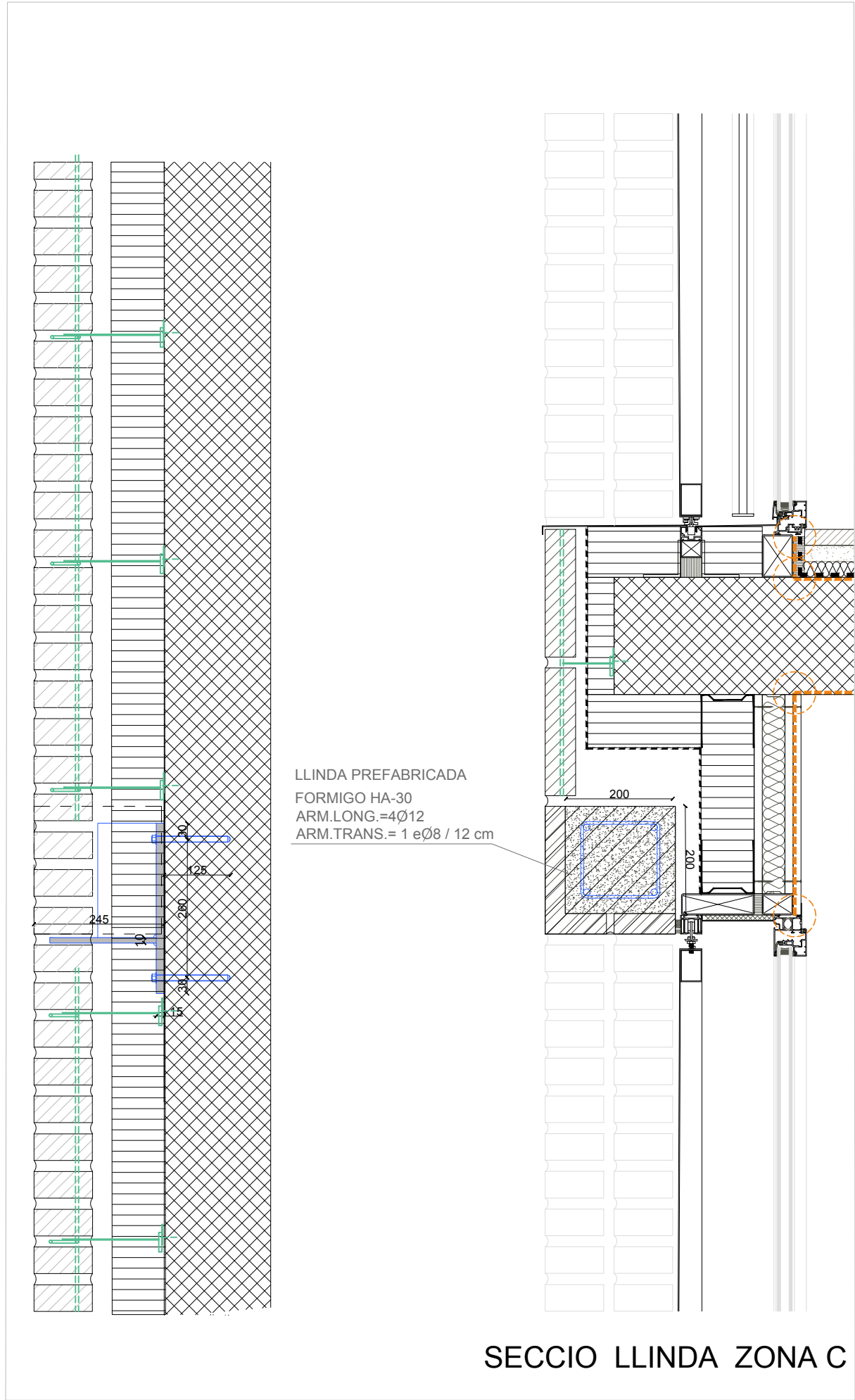

LLINDA, MURFOR I ANCLATGES ZONA C 1:10

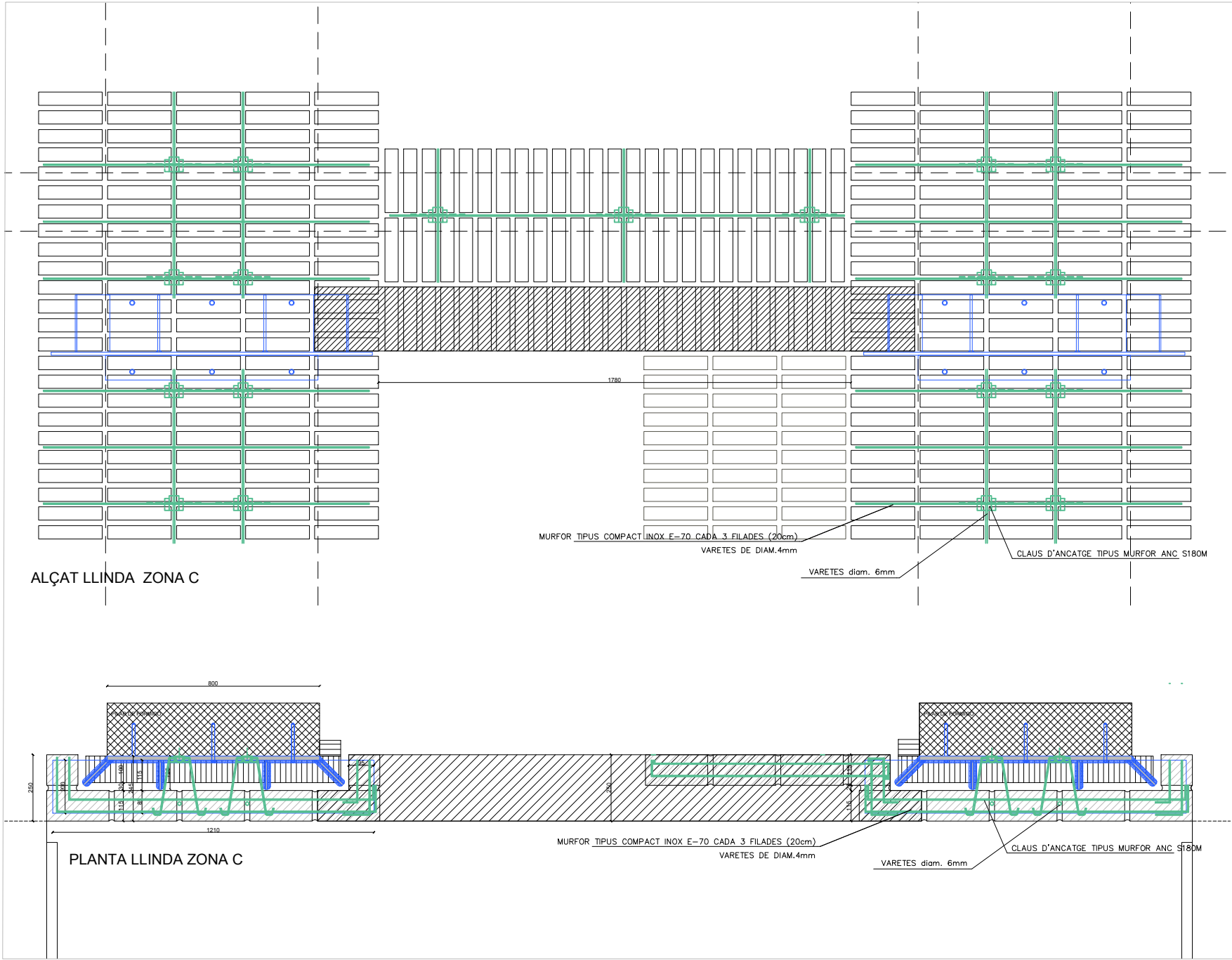

ALÇAT I PLANTA 1:20

 Institut Municipal de l'Habitatge i Rehabilitació		 Ajuntament de Barcelona		
Projecte PROJECTE MODIFICAT CONSTRUCCIÓ DE 83 HABITATGES DOTACIONALS PER A GENT GRAN, UT. DE CONVIVÈNCIA EQUIPAMENTS PEL BARRI A L'ESPAI QUIRÓ				
Situació AVINGUDA MARE DE DÉU DE MONTSERRAT 5-11 BARCELONA				
Plànol DETALLS ZONA C				
Escala A3 1/10 A1 1/5		Nº DGA 9.23		
Data MAIG 2025		Nº IMHAB 035/17		
l'Arquitecte ESPINET/UBACH ARQUITECTES I ASSOCIATS SLP PAU BAJET i MARIA GIRAMÉ, UTE				
El Contractista				
El IMHAB				

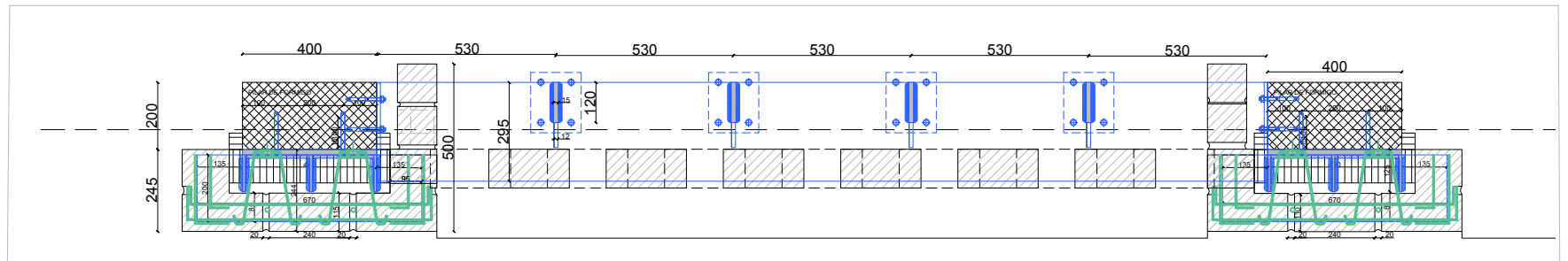

ALÇAT I PLANTA 1:20

 	
Projecte	
PROJECTE MODIFICAT CONSTRUCCIÓ DE 83 HABITATGES DOTACIONALS PER A GENT GRAN, UT. DE CONVIVÈNCIA I EQUIPAMENTS PEL BARRI A L'ESPAI QUIRÓ	
Situació	
AVINGUDA MARE DE DÉU DE MONTSERRAT 5-11 BARCELONA	
Plànol	
DETALLS GELOSIA PIS SUPERIOR I	
Escales	Nº
A3 1/10-1/20 A1 1/5-1/10	DGA 9.24
Data	Nº IMHAB
MAIG 2025	035/17
I/Arquitecte	
ESPINET/UBACH ARQUITECTES I ASSOCIATS SLP PAU BAJET I MARIA GIRAMÉ, UTE	
El Contractista	
El IMHAB	

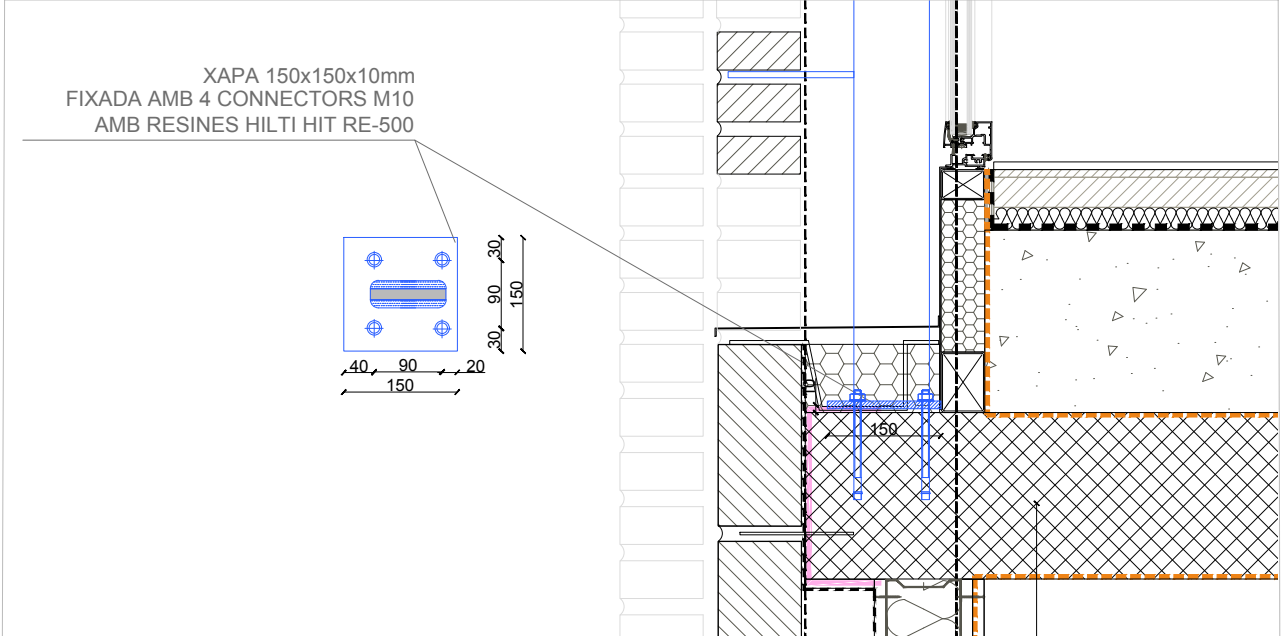
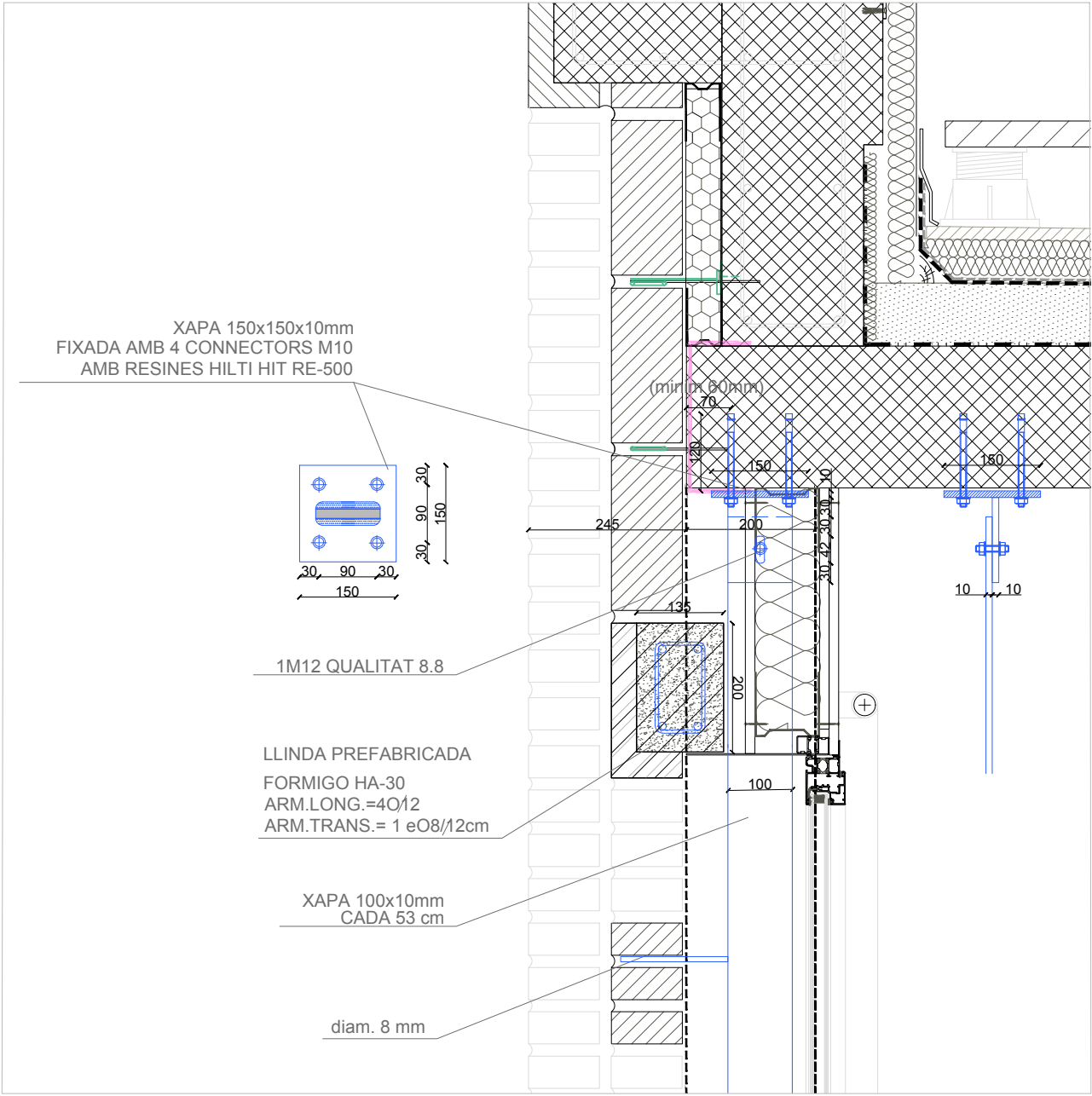

SUPORT GELOSIA PIS SUPERIOR 1:10

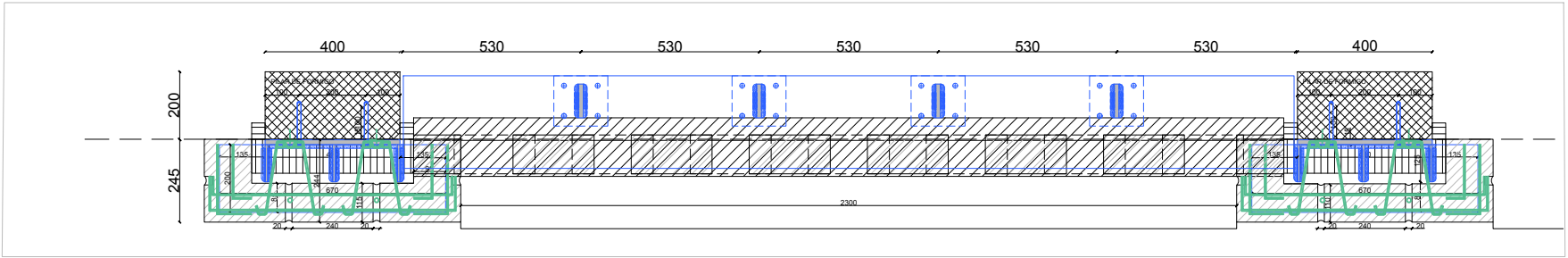
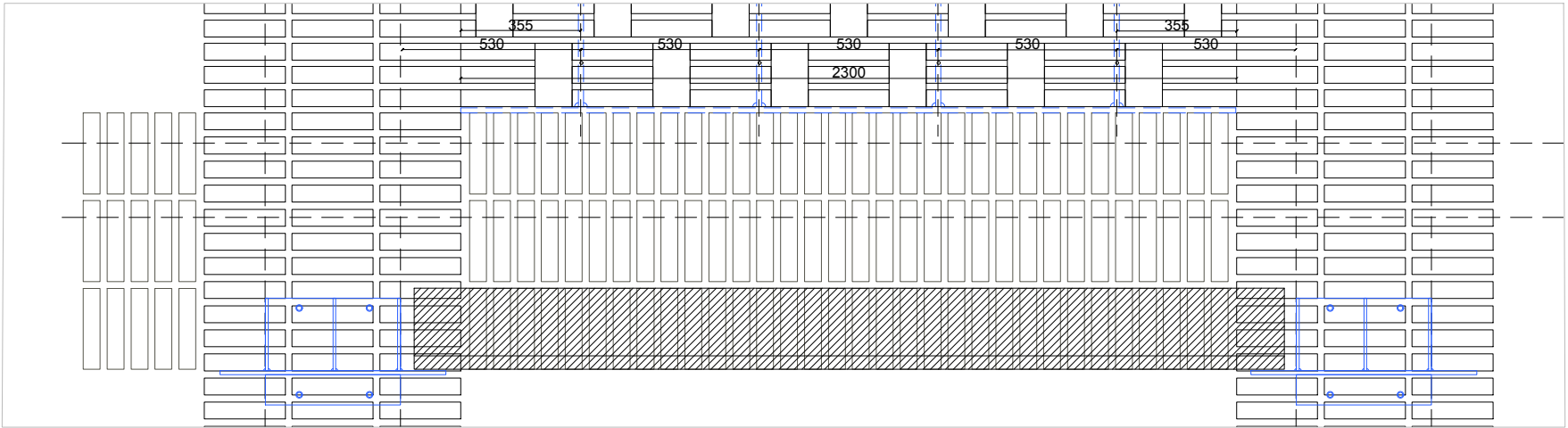
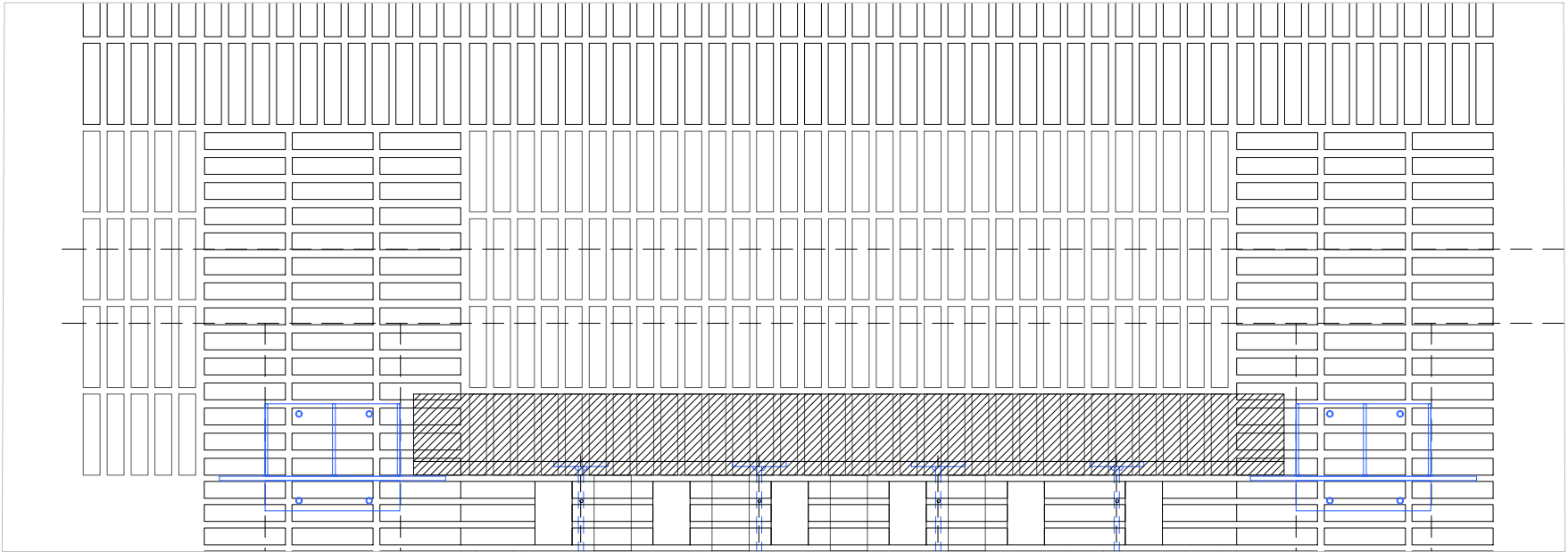

ALÇAT I PLANTA 1:20

Institut Municipal de l'Habitatge i Rehabilitació	
Ajuntament de Barcelona	
Projecte PROJECTE MODIFICAT CONSTRUCCIÓ DE 83 HABITATGES DOTACIONALS PER A GENT GRAN, UT. DE CONVIVÈNCIA I EQUIPAMENTS PEL BARRI A L'ESPAI QUIRÓ	
Situació AVINGUDA MARE DE DÉU DE MONTSERRAT 5-11 BARCELONA	
Plànol DETALLS GELOSIA PIS SUPERIOR II	
Escala A3 1/10-1/20 A1 1/5-1/10	Nº DGA 9.25
Data MAIG 2025	Nº IMHAB 035/17
l'Arquitecte ESPINET/UBACH ARQUITECTES I ASSOCIATS SLP PAU BAJET i MARIA GIRAMÉ, UTE	
El Contractista	
El IMHAB	



	Institut Municipal de l'Habitatge i Rehabilitació	Ajuntament de Barcelona	
Projecte PROJECTE MODIFICAT CONSTRUCCIÓ DE 83 HABITATGES DOTACIONALS PER A GENT GRAN, UT, DE CONVIVÈNCIA I EQUIPAMENTS PEL BARRI A L'ESPAI QUIRÓ			
Situació AVINGUDA MARE DE DÉU DE MONTSERRAT 5-11 BARCELONA			
Plànol SUPPORTS ZONA ENTRADA PB			
Escala A3 1/10-1/20 A1 1/5-1/10		Nº DGA 9.26	
Data MAIG 2025		Nº IMHAB 035/17	
I/Arquitecte ESPINET/UBACH ARQUITECTES I ASSOCIATS SLP PAU BAJET I MARIA GIRAMÉ, UTE			
El Contractista			
El IMHAB			



B Institut Municipal de l'Habitatge i Rehabilitació		Ajuntament de Barcelona	
Projecte PROJECTE MODIFICAT CONSTRUCCIÓ DE 83 HABITATGES DOTACIONALS PER A GENT GRAN, UT. DE CONVIVÈNCIA I EQUIPAMENTS PEL BARRI A L'ESPAI QUIRÓ			
Situació AVINGUDA MARE DE DÉU DE MONTSERRAT 5-11 BARCELONA			
Plànol ALÇAT M.D.SALUT			
Escala A3 1/200 A1 1/100		Nº DGA 9.27	
Data MAIG 2025		Nº IMHAB 035/17	
l'Arquitecte ESPINET/UBACH ARQUITECTES I ASSOCIATS SLP PAU BAJET i MARIA GIRAMÉ, UTE			
El Contractista			
El IMHAB			



Institut Municipal de l'Habitatge i Rehabilitació	
Ajuntament de Barcelona	
Projecte	
PROJECTE MODIFICAT CONSTRUCCIÓ DE 83 HABITATGES DOTACIONALS PER A GENT GRAN, UT. DE CONVIVÈNCIA I EQUIPAMENTS PEL BARRI A L'ESPAI QUIRÓ	
Situació	
AVINGUDA MARE DE DÉU DE MONTSERRAT 5-11 BARCELONA	
Plànol	
ALÇAT M.D.MONTSERRAT	
Escala	Nº
A3 1/200 A1 1/100	DGA 9.28
Data	Nº IMHAB
MAIG 2025	035/17
l'Arquitecte	
ESPINET/UBACH ARQUITECTES I ASSOCIATS SLP PAU BAJET I MARIA GIRAMÉ, UTE	
El Contractista	
El IMHAB	

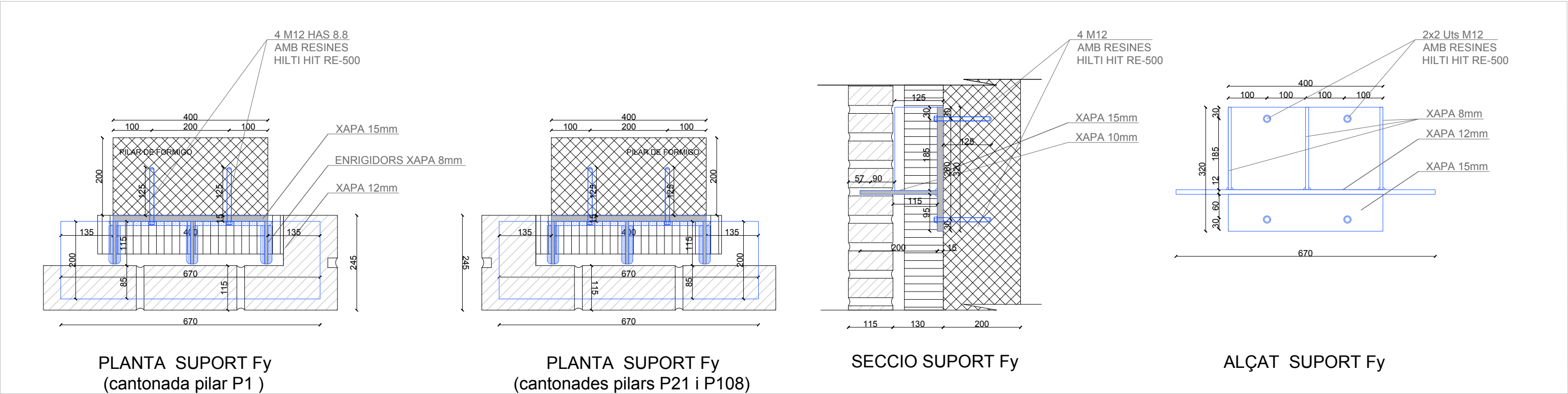

SUPORTS Fy 1:10

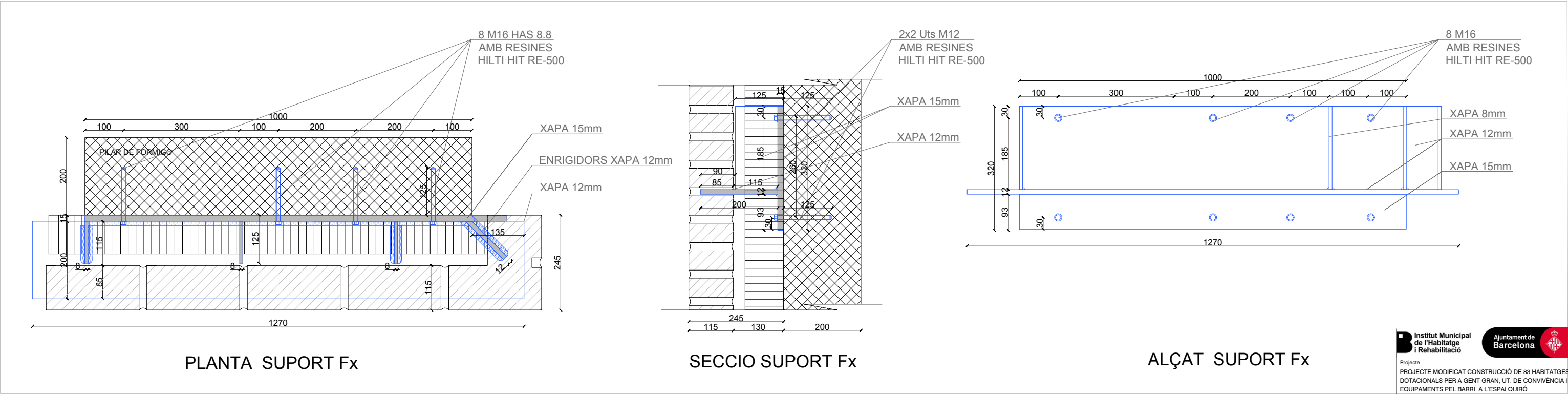

SUPORTS Fx 1:10

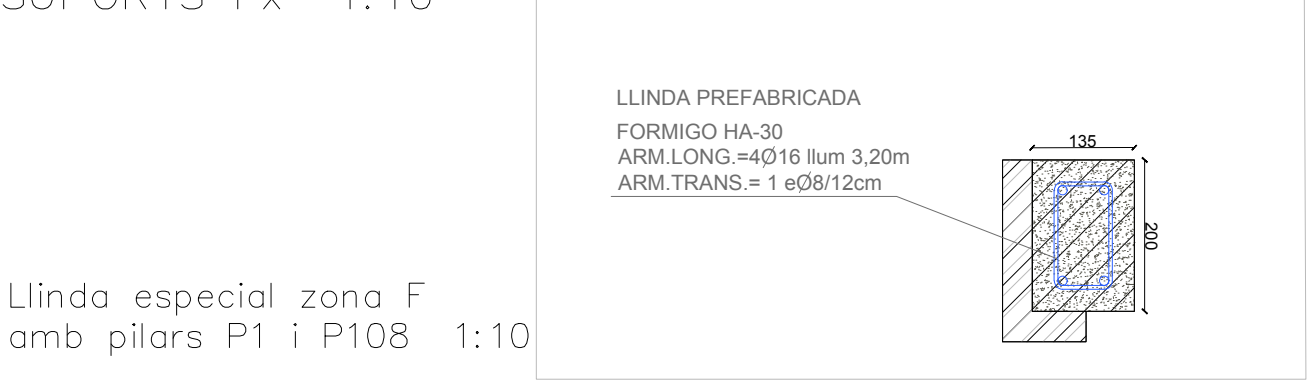

SUPORTS D'ACER GALVANITZAT EN
CALENT 90 MICRES, PROTECCIO
A LA CORROSION 4

Institut Municipal de l'Habitatge i Rehabilitació	
Ajuntament de Barcelona	
Projecte PROJECTE MODIFICAT CONSTRUCCIÓ DE 83 HABITATGES DOTACIONALS PER A GENT GRAN, UT. DE CONVIVÈNCIA I EQUIPAMENTS PEL BARRI A L'ESPÀI QUIRÓ	
Situació AVINGUDA MARE DE DÉU DE MONTSERRAT 5-11 BARCELONA	
Plànol SUPORTS Fy i Fx	
Escala A3 1/10 A1 1/5	Nº DGA 9.29
Data MAIG 2025	Nº IMHAB 035/17
l'Arquitecte ESPINET/UBACH ARQUITECTES I ASSOCIATS SLP PAU BAJET i MARIA GIRAMÉ, UTE	
El Contractista	
El IMHAB	

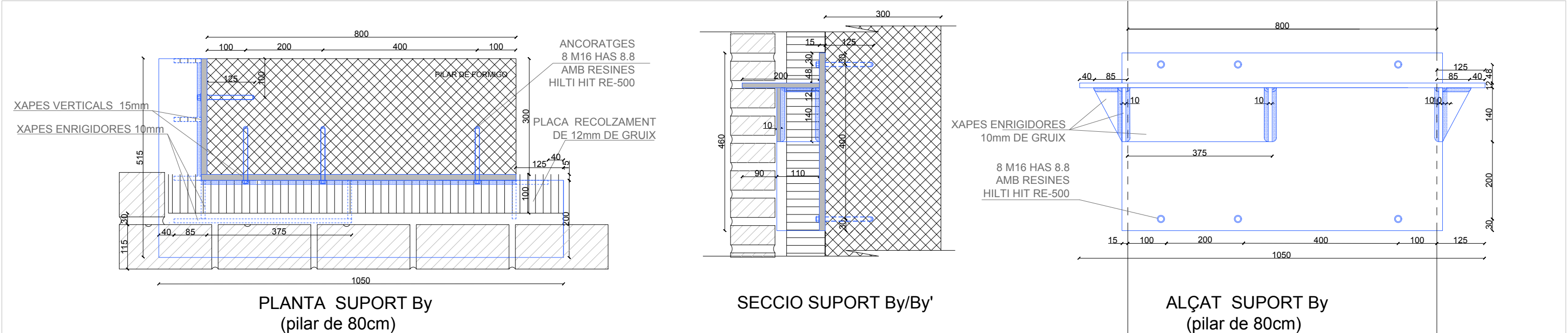

SUPORTS By 1:10

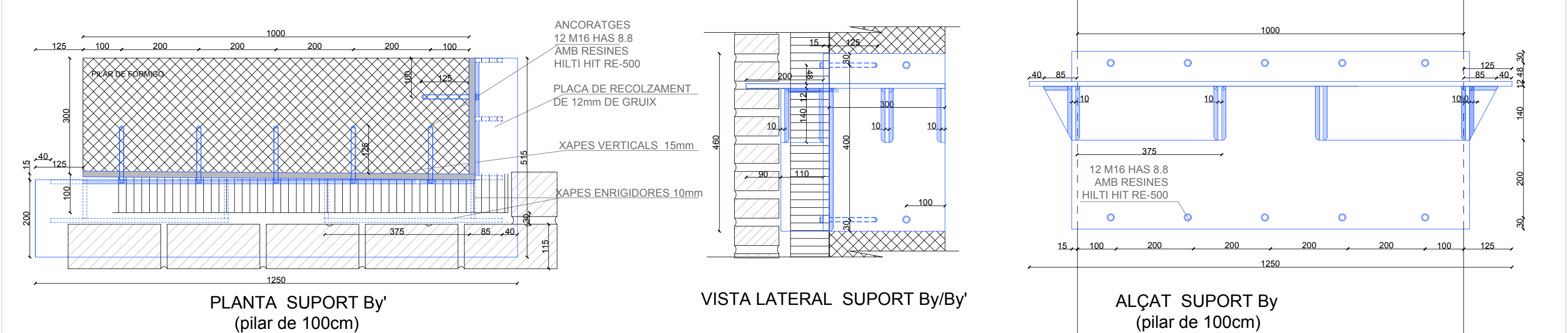

SUPORTS By' 1:10

SUPORTS D'ACER GALVANITZAT EN CALENT 90 MICRES, PROTECCIO A LA CORROSION 4

Institut Municipal de l'Habitatge i Rehabilitació		Ajuntament de Barcelona	
Projecte PROJECTE MODIFICAT CONSTRUCCIÓ DE 83 HABITATGES DOTACIONALS PER A GENT GRAN, UT. DE CONVIVÈNCIA I EQUIPAMENTS PEL BARRI A L'ESPÀI QUIRÓ			
Situació AVINGUDA MARE DE DÉU DE MONTSERRAT 5-11 BARCELONA			
Plànol SUPORTS By , By'			
Escala A3 1/10 A1 1/5		Nº DGA 9.31	
Data MAIG 2025		Nº IMHAB 035/17	
l'Arquitecte ESPINET/UBACH ARQUITECTES I ASSOCIATS SLP PAU BAJET i MARIA GIRAMÉ, UTE			
El Contractista			
El IMHAB			

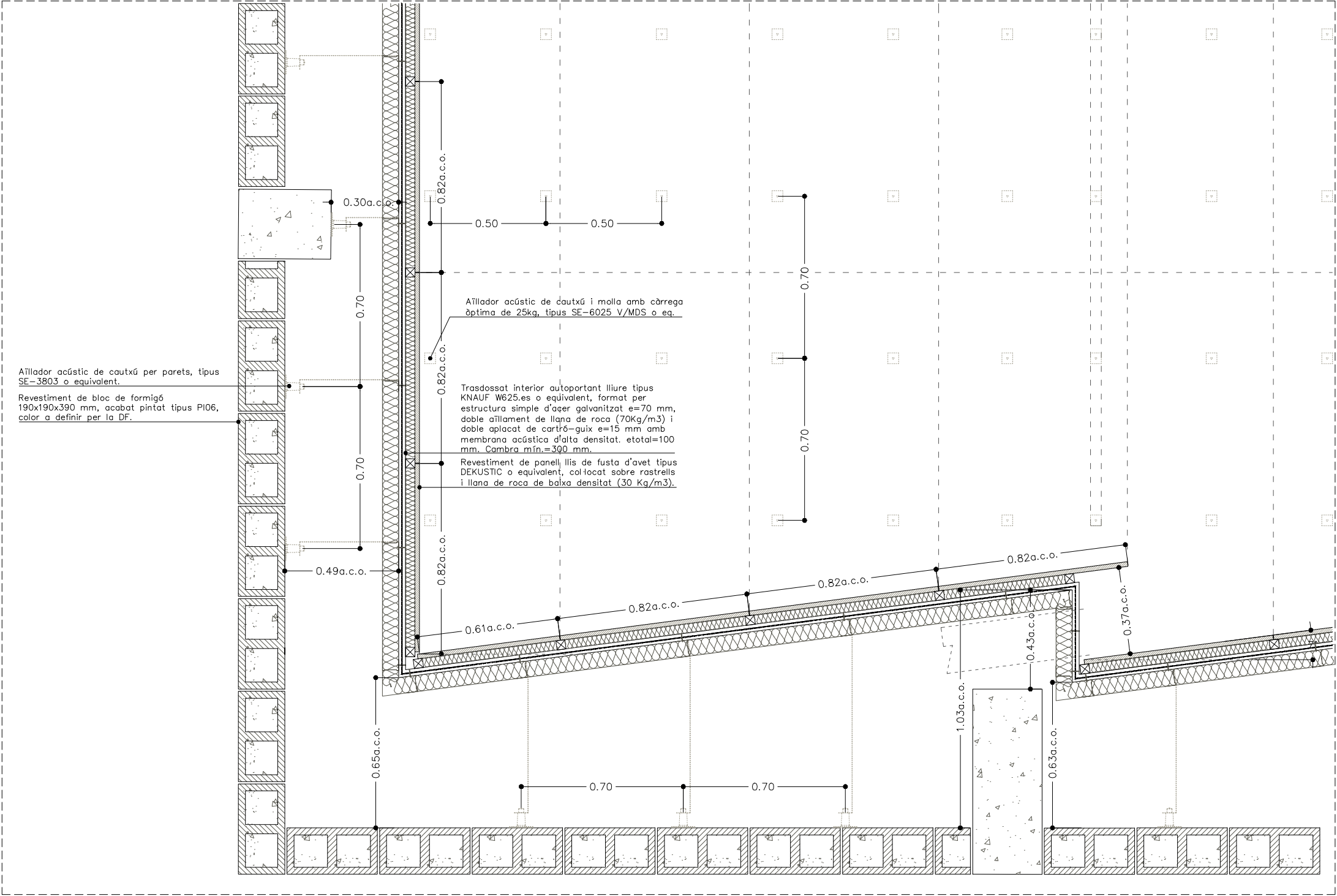

<div><div><div><div></div><div></div></div><div><div></div><div></div></div></div><div><div><div><div></div><div></div></div><div><div></div><div></div></div></div><div><div><div><div></div><div></div></div><div><div></div><div></div></div></div></div></div></div>	
<div>Projecte</div> <div>PROJECTE MODIFICAT CONSTRUCCIÓ DE 83 HABITATGES DOTACIONALS PER A GENT GRAN, UT, DE CONVIVÈNCIA I EQUIPAMENTS PEL BARRI A L'ESPAI QUIRÓ</div>	
<div>Situació</div> <div>AVINGUDA MARE DE DÉU DE MONTSERRAT 5-11 BARCELONA</div>	
<div>Plànol</div> <div>DETALLS CONSTRUCTIUS AUDITORI II</div>	
<div>Escala</div> <div>A3 1/20 A1 1/10</div>	<div>Nº</div> <div>DGAE 9.02</div>
<div>Data</div> <div>FEBRER 2025</div>	<div>Nº IMHAB</div> <div>035/17</div>
<div>I'Arquitecte</div> <div>ESPINET/UBACH ARQUITECTES I ASSOCIATS SLP PAU BAJET i MARIA GIRAMÉ, UTE</div>	
<div>EI Contractista</div> <div></div>	
<div>EI IMHAB</div> <div></div>	





IMATGE EXTERIOR
AV. MARE DE DÉU DE MONTSERRAT



IMATGE EXTERIOR PORTA ENTRADA
AV. MARE DE DÉU DE MONTSERRAT

<div><div><div><div></div><div><div>Institut Municipal de l'Habitatge i Rehabilitació</div></div></div><div><div>Ajuntament de Barcelona</div><div></div></div></div></div>	
<div>Projecte</div> <div>PROJECTE MODIFICAT CONSTRUCCIÓ DE 83 HABITATGES DOTACIONALS PER A GENT GRAN, UT. DE CONVIVÈNCIA I EQUIPAMENTS PEL BARRI A L'ESPai QUIRÓ</div>	
<div>Situació</div> <div>AVINGUDA MARE DE DÉU DE MONTSERRAT 5-11 BARCELONA</div>	
<div>Plànol</div> <div>IMATGES</div>	
<div>Escala</div> <div>S.E.</div>	<div>Nº</div> <div>DGA-10.01</div>
<div>Data</div> <div>FEBRER 2025</div>	<div>Nº IMHAB</div> <div>035/17</div>
<div>l'Arquitecte</div> <div>ESPINET/UBACH ARQUITECTES I ASSOCIATS SLP PAU BAJET I MARIA GIRAMÉ, UTE</div>	
<div>El Contractista</div>	
<div>El IMHAB</div>	



IMATGE INTERIOR ATRI PLANTA BAIXA
RAMPA ACCÉS C.MARE DE DÉU DE LA SALUT

<div><div><div></div><div><div>Institut Municipal de l'Habitatge i Rehabilitació</div></div></div><div><div>Ajuntament de Barcelona</div><div><div></div></div></div></div>	
<div>Projecte</div> <div>PROJECTE MODIFICAT CONSTRUCCIÓ DE 83 HABITATGES DOTACIONALS PER A GENT GRAN, UT. DE CONVIVÈNCIA I EQUIPAMENTS PEL BARRI A L'ESPAI QUIRÓ</div>	
<div>Situació</div> <div>AVINGUDA MARE DE DÉU DE MONTSERRAT 5-11 BARCELONA</div>	
<div>Plànol</div> <div>IMATGES</div>	
<div>Escala</div> <div>S.E.</div>	<div>Nº</div> <div>DGA-10.02</div>
<div>Data</div> <div>FEBRER 2025</div>	<div>Nº IMHAB</div> <div>035/17</div>
<div>l'Arquitecte</div> <div>ESPINET,UBACH ARQUITECTES I ASSOCIATS SLP PAU BAJET I MARIA GIRAMÉ, UTE</div>	
<div>El Contractista</div>	
<div>El IMHAB</div>	



IMATGE NUCLI
VESTÍBUL HABITATGES GG

<div><div><div><div></div></div><div><div>Institut Municipal de l'Habitatge i Rehabilitació</div></div></div><div><div>Ajuntament de Barcelona</div><div><div></div></div></div></div>	
<div>Projecte</div> <div>PROJECTE MODIFICAT CONSTRUCCIÓ DE 83 HABITATGES DOTACIONALS PER A GENT GRAN, UT. DE CONVIVÈNCIA I EQUIPAMENTS PEL BARRI A L'ESPAI QUIRÓ</div>	
<div>Situació</div> <div>AVINGUDA MARE DE DÉU DE MONTSERRAT 5-11 BARCELONA</div>	
<div>Plànol</div> <div>IMATGES</div>	
<div>Escala</div> <div>S.E.</div>	<div>Nº</div> <div>DGA-10.03</div>
<div>Data</div> <div>FEBRER 2025</div>	<div>Nº IMHAB</div> <div>035/17</div>
<div>l'Arquitecte</div> <div>ESPINET/UBACH ARQUITECTES I ASSOCIATS SLP PAU BAJET I MARIA GIRAMÉ, UTE</div>	
<div>El Contractista</div>	
<div>El IMHAB</div>	



IMATGE INTERIOR SALA EQUIPAMENTS

<div><div><div></div><div><div>Institut Municipal de l'Habitatge i Rehabilitació</div></div></div><div><div>Ajuntament de Barcelona</div><div></div></div></div>	
<div><div>Projecte</div><div>PROJECTE MODIFICAT CONSTRUCCIÓ DE 83 HABITATGES DOTACIONALS PER A GENT GRAN, UT. DE CONVIVÈNCIA I EQUIPAMENTS PEL BARRI A L'ESPAI QUIRÓ</div></div>	
<div><div>Situació</div><div>AVINGUDA MARE DE DÉU DE MONTSERRAT 5-11 BARCELONA</div></div>	
<div><div>Plànol</div><div>IMATGES</div></div>	
<div><div>Escala</div><div>S.E.</div></div>	<div><div>Nº</div><div>DGA-10.04</div></div>
<div><div>Data</div><div>FEBRER 2025</div></div>	<div><div>Nº IMHAB</div><div>035/17</div></div>
<div><div>l'Arquitecte</div><div>ESPINET/UBACH ARQUITECTES I ASSOCIATS SLP PAU BAJET I MARIA GIRAMÉ, UTE</div></div>	
<div><div>El Contractista</div><div></div></div>	
<div><div>El IMHAB</div><div></div></div>	

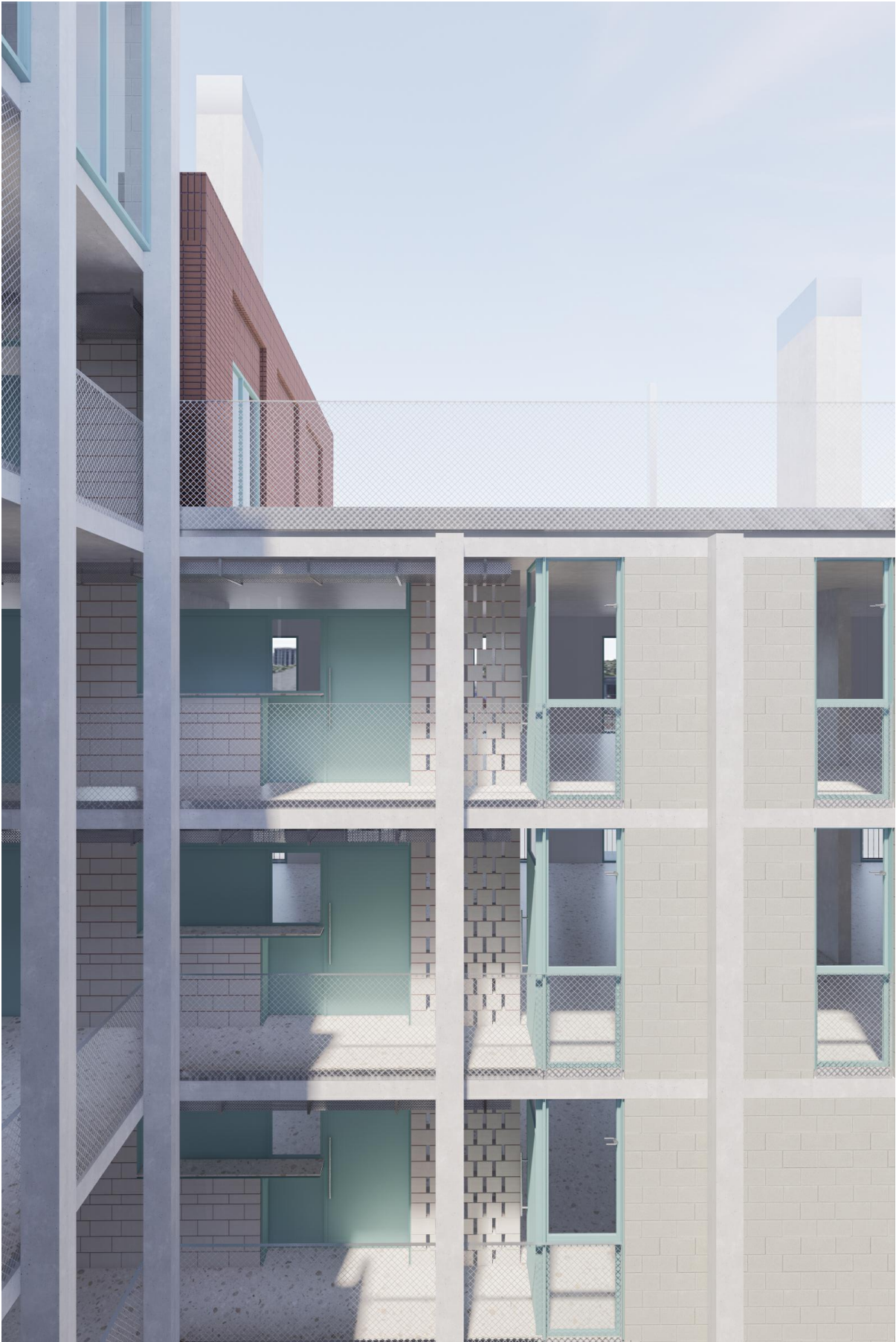

IMATGE INTERIOR ATRI
TANCAMENT I PASSERES D'ACCÉS



IMATGE INTERIOR PATI PLANTA BAIXA
ESPAI DE RELACIÓ I NUCLI HABITATGES

<div><div><div><div></div><div></div></div><div><div></div><div></div></div></div><div><div><div><div></div><div></div></div><div><div></div><div></div></div></div><div><div><div><div></div><div></div></div><div><div></div><div></div></div></div></div></div></div>		<div><div><div><div></div><div></div></div><div><div></div><div></div></div></div><div><div><div><div></div><div></div></div><div><div></div><div></div></div></div></div></div>	
Institut Municipal de l'Habitatge i Rehabilitació		Ajuntament de Barcelona	
Projecte			
PROJECTE MODIFICAT CONSTRUCCIÓ DE 83 HABITATGES DOTACIONALS PER A GENT GRAN, UT. DE CONVIVÈNCIA I EQUIPAMENTS PEL BARRI A L'ESPAI QUIRÓ			
Situació			
AVINGUDA MARE DE DÉU DE MONTSERRAT 5-11 BARCELONA			
Plànol			
IMATGES			
Escala		Nº	
S.E.		DGA-10.05	
Data		Nº IMHAB	
FEBRER 2025		035/17	
l'arquitecte			
ESPINET/UBACH ARQUITECTES I ASSOCIATS SLP PAU BAJET I MARIA GIRAMÉ, UTE			
El Contractista			
El IMHAB			



IMATGE INTERIOR HABITATGE TIPUS
VISTA DES DE LA CUINA CAP AL BALCÓ

<div><div><div></div><div><div>Institut Municipal</div><div>de l'Habitatge</div><div>i Rehabilitació</div></div></div><div><div>Ajuntament de</div><div>Barcelona</div><div><div></div></div></div></div>	
<div>Projecte</div> <div>PROJECTE MODIFICAT CONSTRUCCIÓ DE 83 HABITATGES DOTACIONALS PER A GENT GRAN, UT. DE CONVIVÈNCIA I EQUIPAMENTS PEL BARRI A L'ESPAI QUIRÓ</div>	
<div>Situació</div> <div>AVINGUDA MARE DE DÉU DE MONTSERRAT 5-11 BARCELONA</div>	
<div>Plànol</div> <div>IMATGES</div>	
<div>Escala</div> <div>S.E.</div>	<div>Nº</div> <div>DGA-10.06</div>
<div>Data</div> <div>FEBRER 2025</div>	<div>Nº IMHAB</div> <div>035/17</div>
<div>l'Arquitecte</div> <div>ESPINET/UBACH ARQUITECTES I ASSOCIATS SLP PAU BAJET I MARIA GIRAMÉ, UTE</div>	
<div>El Contractista</div>	
<div>El IMHAB</div>	



IMATGE INTERIOR. SALA POLIVALENT HABITATGES

<div><div><div><div></div><div>Institut Municipal de l'Habitatge i Rehabilitació</div></div><div><div>Ajuntament de Barcelona</div><div></div></div></div></div>	
<div><div>Projecte</div><div>PROJECTE MODIFICAT CONSTRUCCIÓ DE 83 HABITATGES DOTACIONALS PER A GENT GRAN, UT. DE CONVIVÈNCIA I EQUIPAMENTS PEL BARRI A L'ESPAI QUIRÓ</div></div>	
<div><div>Situació</div><div>AVINGUDA MARE DE DÉU DE MONTSERRAT 5-11 BARCELONA</div></div>	
<div><div>Plànol</div><div>IMATGES</div></div>	
<div><div>Escala</div><div>S.E.</div></div>	<div><div>Nº</div><div>DGA-10.07</div></div>
<div><div>Data</div><div>FEBRER 2025</div></div>	<div><div>Nº IMHAB</div><div>035/17</div></div>
<div><div>l'Arquitecte</div><div>ESPINET/UBACH ARQUITECTES I ASSOCIATS SLP PAU BAJET I MARIA GIRAMÉ, UTE</div></div>	
<div><div>El Contractista</div><div></div></div>	
<div><div>El IMHAB</div><div></div></div>	



IMATGE FRONTAL AUDITORI

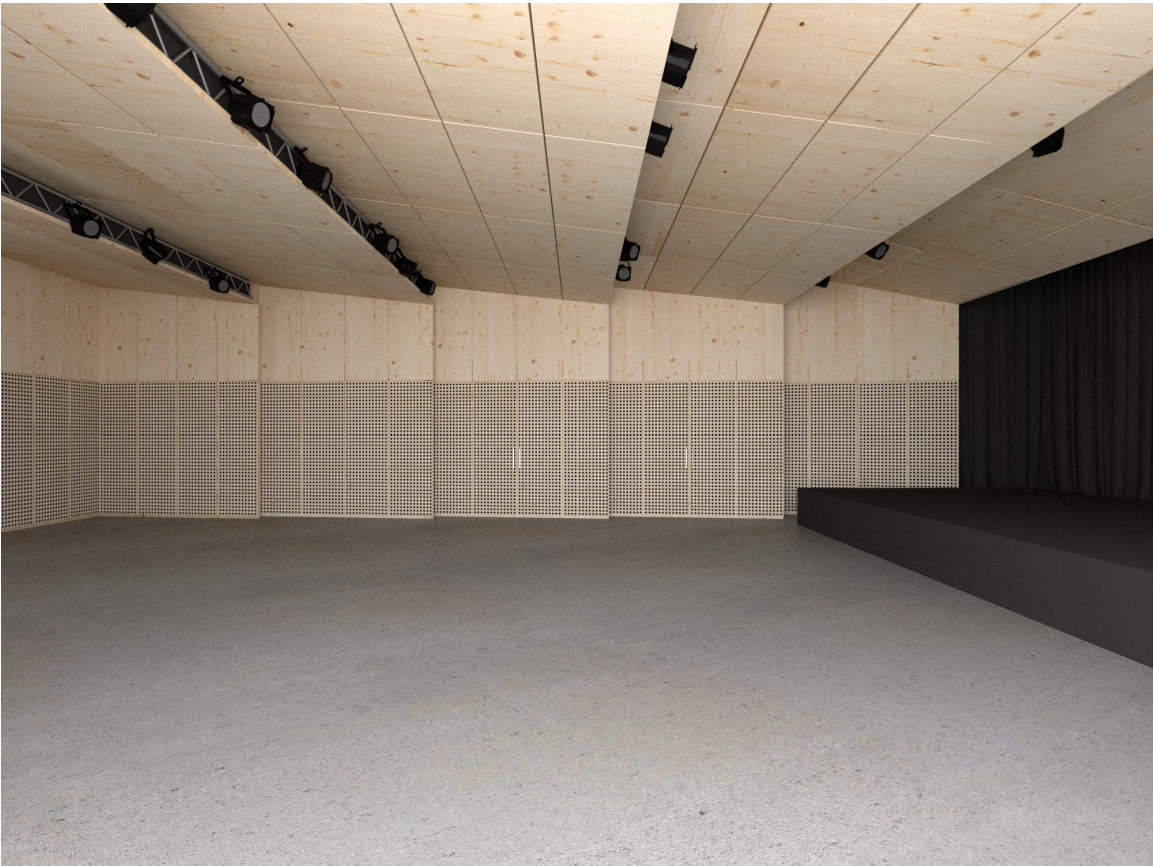

IMATGE LONGITUDINAL AUDITORI

<div><div><div></div><div><div>Institut Municipal de l'Habitatge i Rehabilitació</div></div></div><div><div>Ajuntament de Barcelona</div><div></div></div></div>	
<div>Projecte</div> <div>PROJECTE MODIFICAT CONSTRUCCIÓ DE 83 HABITATGES DOTACIONALS PER A GENT GRAN, UT. DE CONVIVÈNCIA I EQUIPAMENTS PEL BARRI A L'ESPAI QUIRÓ</div>	
<div>Situació</div> <div>AVINGUDA MARE DE DÉU DE MONTSERRAT 5-11 BARCELONA</div>	
<div>Plànol</div> <div>IMATGES</div>	
<div>Escala</div> <div>S.E.</div>	<div>Nº</div> <div>DGA-10.09</div>
<div>Data</div> <div>FEBRER 2025</div>	<div>Nº IMHAB</div> <div>035/17</div>
<div>l'Arquitecte</div> <div>ESPINET/UBACH ARQUITECTES I ASSOCIATS SLP PAU BAJET I MARIA GIRAMÉ, UTE</div>	
<div>El Contractista</div>	
<div>El IMHAB</div>	



IMATGE FAÇANA EXTERIOR CARRER MARE DE DÉU DE MONTSERRAT

<div><div><div><div></div><div>Institut Municipal de l'Habitatge i Rehabilitació</div></div><div><div>Ajuntament de Barcelona</div><div></div></div></div></div>	
<div><div>Projecte</div><div>PROJECTE MODIFICAT CONSTRUCCIÓ DE 83 HABITATGES DOTACIONALS PER A GENT GRAN, UT. DE CONVIVÈNCIA I EQUIPAMENTS PEL BARRI A L'ESPAI QUIRÓ</div></div>	
<div><div>Situació</div><div>AVINGUDA MARE DE DÉU DE MONTSERRAT 5-11 BARCELONA</div></div>	
<div><div>Plànol</div><div>IMATGES</div></div>	
<div><div>Escala</div><div>S.E.</div></div>	<div><div>Nº</div><div>DGA-10.10</div></div>
<div><div>Data</div><div>MAIG 2025</div></div>	<div><div>Nº IMHAB</div><div>035/17</div></div>
<div><div>l'Arquitecte</div><div>ESPINET/UBACH ARQUITECTES I ASSOCIATS SLP PAU BAJET I MARIA GIRAMÉ, UTE</div></div>	
<div><div>El Contractista</div><div></div></div>	
<div><div>El IMHAB</div><div></div></div>	



IMATGE FAÇANA INTERIOR

<div><div><div><div></div><div></div></div><div><div></div><div></div></div></div><div><div><div>Institut Municipal de l'Habitatge i Rehabilitació</div><div>Ajuntament de Barcelona</div></div><div><div></div><div></div></div></div></div>	
<div><div>Projecte</div><div>PROJECTE MODIFICAT CONSTRUCCIÓ DE 83 HABITATGES DOTACIONALS PER A GENT GRAN, UT. DE CONVIVÈNCIA I EQUIPAMENTS PEL BARRI A L'ESPAI QUIRÓ</div></div>	
<div><div>Situació</div><div>AVINGUDA MARE DE DÉU DE MONTSERRAT 5-11 BARCELONA</div></div>	
<div><div>Plànol</div><div>IMATGES</div></div>	
<div><div>Escala</div><div>S.E.</div></div>	<div><div>Nº</div><div>DGA-10.11</div></div>
<div><div>Data</div><div>FEBRER 2025</div></div>	<div><div>Nº IMHAB</div><div>035/17</div></div>
<div><div>l'Arquitecte</div><div>ESPINET/UBACH ARQUITECTES I ASSOCIATS SLP PAU BAJET I MARIA GIRAMÉ, UTE</div></div>	
<div><div>El Contractista</div><div></div></div>	
<div><div>El IMHAB</div><div></div></div>	



IMATGE FAÇANA EXTERIOR DETALL

<div><div><div><div></div><div></div></div><div><div></div><div></div></div></div><div><div><div>Institut Municipal de l'Habitatge i Rehabilitació</div></div><div><div>Ajuntament de Barcelona</div></div></div></div>	
<div>Projecte</div> <div>PROJECTE MODIFICAT CONSTRUCCIÓ DE 83 HABITATGES DOTACIONALS PER A GENT GRAN, UT. DE CONVIVÈNCIA I EQUIPAMENTS PEL BARRI A L'ESPAI QUIRÓ</div>	
<div>Situació</div> <div>AVINGUDA MARE DE DÉU DE MONTSERRAT 5-11 BARCELONA</div>	
<div>Plànol</div> <div>IMATGES</div>	
<div>Escala</div> <div>S.E.</div>	<div>Nº</div> <div>DGA-10.12</div>
<div>Data</div> <div>FEBRER 2025</div>	<div>Nº IMHAB</div> <div>035/17</div>
<div>l'Arquitecte</div> <div>ESPINET/UBACH ARQUITECTES I ASSOCIATS SLP PAU BAJET I MARIA GIRAMÉ, UTE</div>	
<div>El Contractista</div>	
<div>El IMHAB</div>	



IMATGE PATI I FAÇANES.

<div><div><div></div><div><div>Institut Municipal de l'Habitatge i Rehabilitació</div></div></div><div><div>Ajuntament de Barcelona</div><div></div></div></div>	
<div><div>Projecte</div><div>PROJECTE MODIFICAT CONSTRUCCIÓ DE 83 HABITATGES DOTACIONALS PER A GENT GRAN, UT. DE CONVIVÈNCIA I EQUIPAMENTS PEL BARRI A L'ESPAI QUIRÓ</div></div>	
<div><div>Situació</div><div>AVINGUDA MARE DE DÉU DE MONTSERRAT 5-11 BARCELONA</div></div>	
<div><div>Plànol</div><div>RENDERS FINALS</div></div>	
<div><div>Escala</div><div>S.E.</div></div>	<div><div>Nº</div><div>DGA-10.14</div></div>
<div><div>Data</div><div>FEBRER 2025</div></div>	<div><div>Nº IMHAB</div><div>035/17</div></div>
<div><div>l'Arquitecte</div><div>ESPINET/UBACH ARQUITECTES I ASSOCIATS SLP PAU BAJET I MARIA GIRAMÉ, UTE</div></div>	
<div><div>El Contractista</div><div></div></div>	
<div><div>El IMHAB</div><div></div></div>	

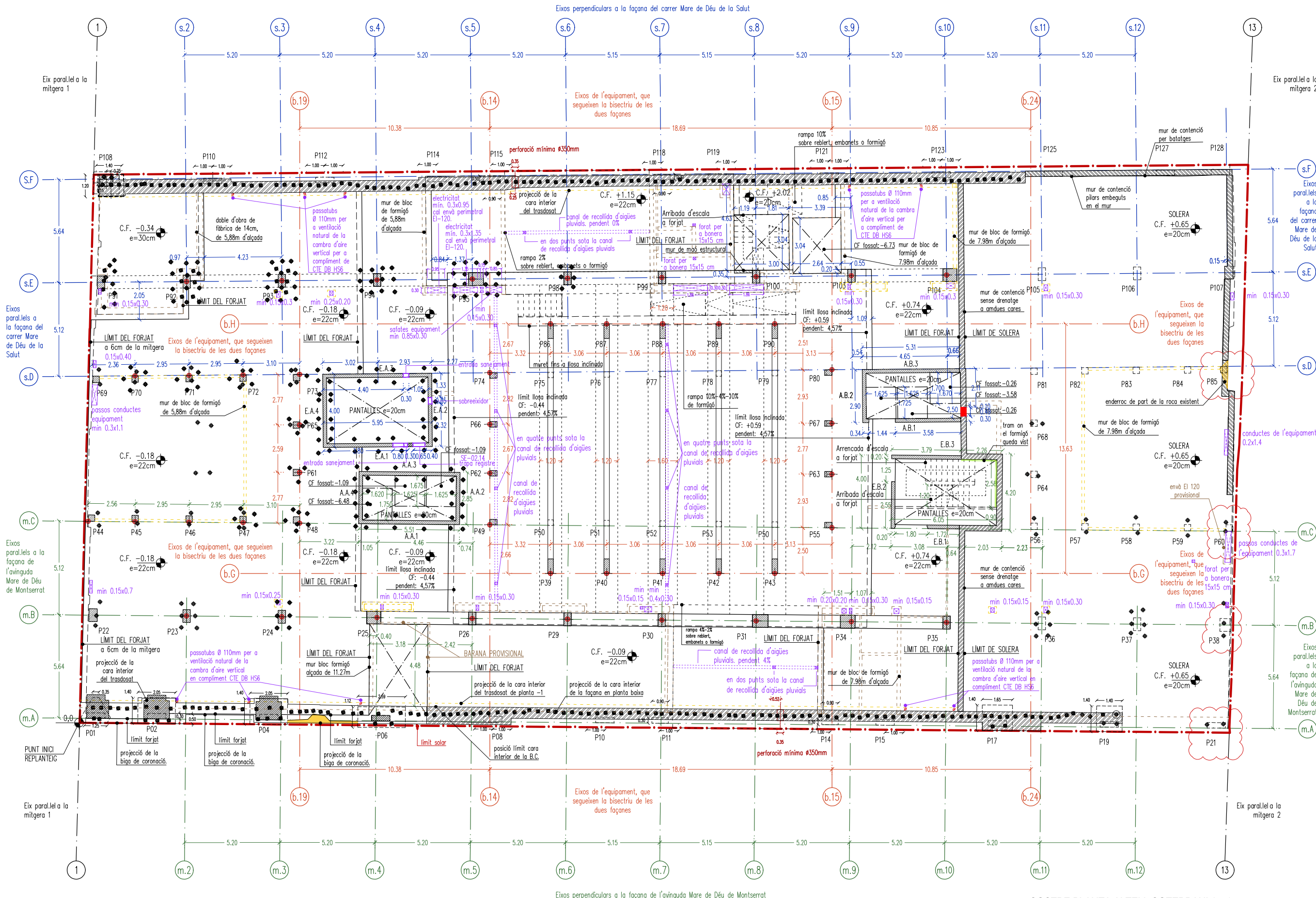

- LIMIT DE PARCELLA
- EIXOS SEGONS LA FAÇANA DE SALUT
- EIXOS SEGONS LA FAÇANA DE MONTSERRAT
- EIXOS SEGONS LA BISECTRIU DE LES DUES FAÇANES
- EIXOS PARALLELS A LES MITGERES
- ELEMENTS A REVISAR ABANS D'EXECUTAR

NIVELL 0:
EQUIVAL AL NIVELL DE PAVIMENT DE LA PLANTA BAIXA A
(COSTAT BAIX CARRER)
NIVELL TOPOGRAF: 108.73 m

- CARA INFERIOR DE LA LLOSA VISTA
- ESTRUCTURA SUPERIOR PROJECTADA
- PROJECCIÓ NORMAL
- ESCALES I RAMPES

ENVANS A EXECUTAR EN FASE 1 **
ENVANS A EXECUTAR EN FASE 2 **
** ES GRAFIEN NOMÉS ALGUNES ENVANS DE MANERA
INDICATIVA, CAL VEURE PLÀNOLS DGA-2XX PER
CONÈIXER LES CARACTERÍSTIQUES I DIMENSIONS DE
TOTES LES DIVISORIES.

- CF: COTA FORJAT
- CPA: COTA PAVIMENT ACABAT
- CCM: COTA CORONACIÓ MUR
- PUNT DE CREIXEMENT PILARS
- * PILARS ACOTATS A PUNT DE CREIXEMENT

Institut Municipal de l'Habitatge i Rehabilitació		Ajuntament de Barcelona	
Projecte CONSTRUCCIÓ DE 83 HABITATGES DOTACIONALS PER A GENT GRAN, UT. DE CONVIVÈNCIA I EQUIPAMENTS PEL BARRI A L'ESPAI QUIRÓ			
Situació AVINGUDA MARE DE DÉU DE MONTSERRAT 5-11 BARCELONA			
Plànol REPLANTEIG SOSTRE PLANTA ATTELL SOTERRANI (-01)			
Escala A3 1/200 A1 1/100	Nº DGA 20.03		
Data JUNY 2022 R17 21/09/23	Nº IMHAB 035/17		
l'Arquitecte ESPINET/UBACH ARQUITECTES I ASSOCIATS SLP PAU BAJET I MARIA GIRAMÉ, UTE			
El Contractista			
El IMHAB			

SOSTRE PLANTA ATTELL SOTERRANI (-01)

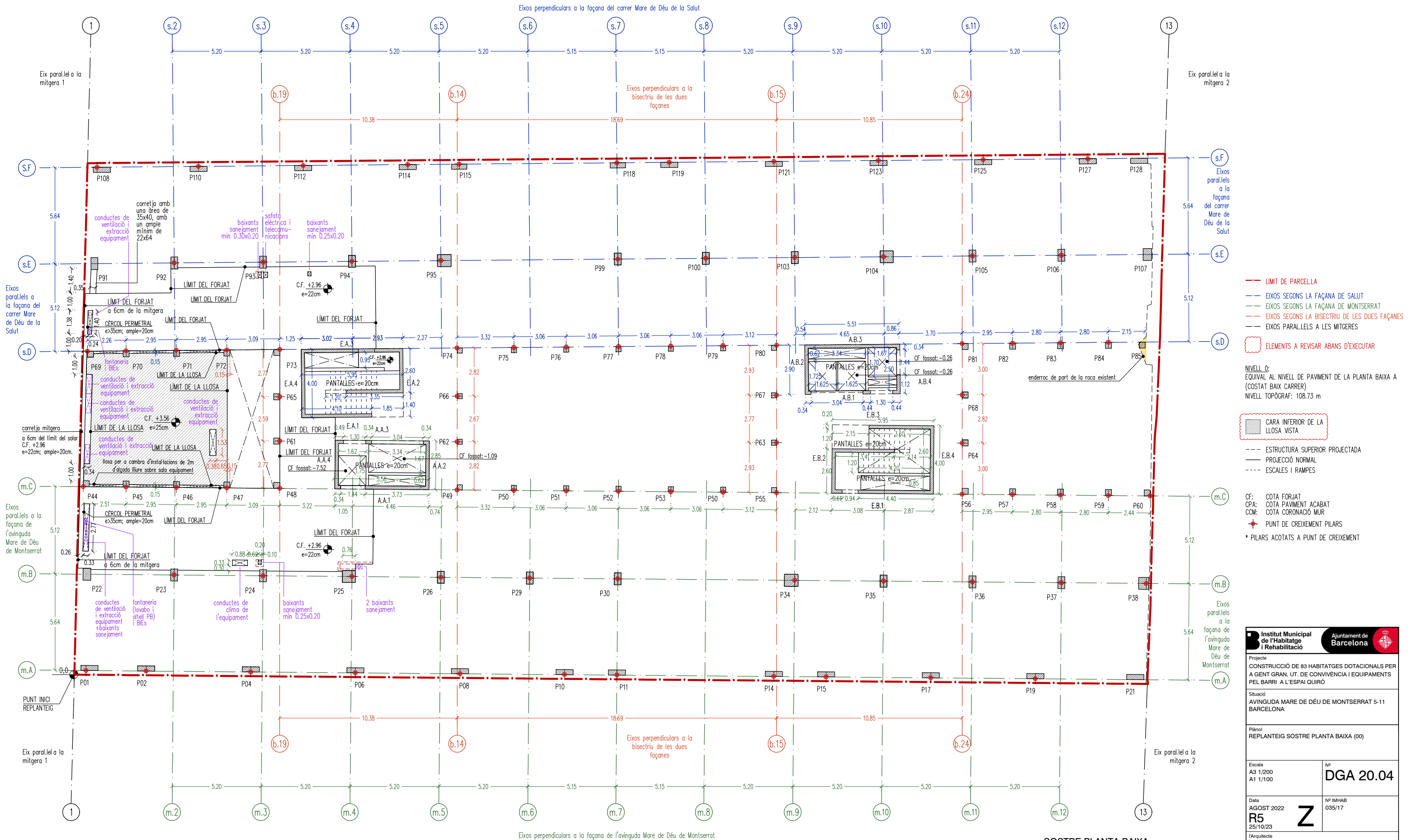

- LÍMIT DE PARCEL·LA
- EIXOS SEGONS LA FAÇANA DE SALUT
- EIXOS SEGONS LA FAÇANA DE MONTSERRAT
- EIXOS SEGONS LA BISECTRIU DE LES DUES FAÇANES
- EIXOS PARALLELS A LES MITGERES
- ELEMENTS A REVISAR ABANS D'EXECUTAR

NIVELL 0:
EQUIVAL AL NIVELL DE PAVIMENT DE LA PLANTA BAIXA A
(COSTAT BAIX CARRER)
NIVELL TOPOGRÀFIC: 108.73 m

- CARA INFERIOR DE LA LLOSA VISTA
- ESTRUCTURA SUPERIOR PROJECTADA
- PROJECCIÓ NORMAL
- ESCALES I RAMPES

- CF: COTA FORJAT
- CPA: COTA PAVIMENT ACABAT
- CCM: COTA CORONACIÓ MUR
- ★ PUNT DE CREIXEMENT PILARS
- * PILARS ACOTATS A PUNT DE CREIXEMENT

Institut Municipal de l'Habitatge i Rehabilitació

Ajuntament de Barcelona

Projecte
CONSTRUCCIÓ DE 83 HABITATGES DOTACIONALS PER A GENT GRAN, UT. DE CONVIVÈNCIA I EQUIPAMENTS PEL BARRI A L'ESPAI QUIRÓ

Situació
AVINGUDA MARE DE DÉU DE MONTSERRAT 5-11 BARCELONA

Plànol
REPLANTEIG SOSTRE PLANTA BAIXA (00)

Escala
A3 1/200
A1 1/100

Nº
DGA 20.04

Data
AGOST 2022
R5
25/10/23

Nº IMHAB
035/17
Z

I'Arquitecte
ESPINET/UBACH ARQUITECTES I ASSOCIATS SLP
PAU BAJET I MARIA GIRAMÉ, UTE

El Contractista

El IMHAB

SOSTRE PLANTA BAIXA

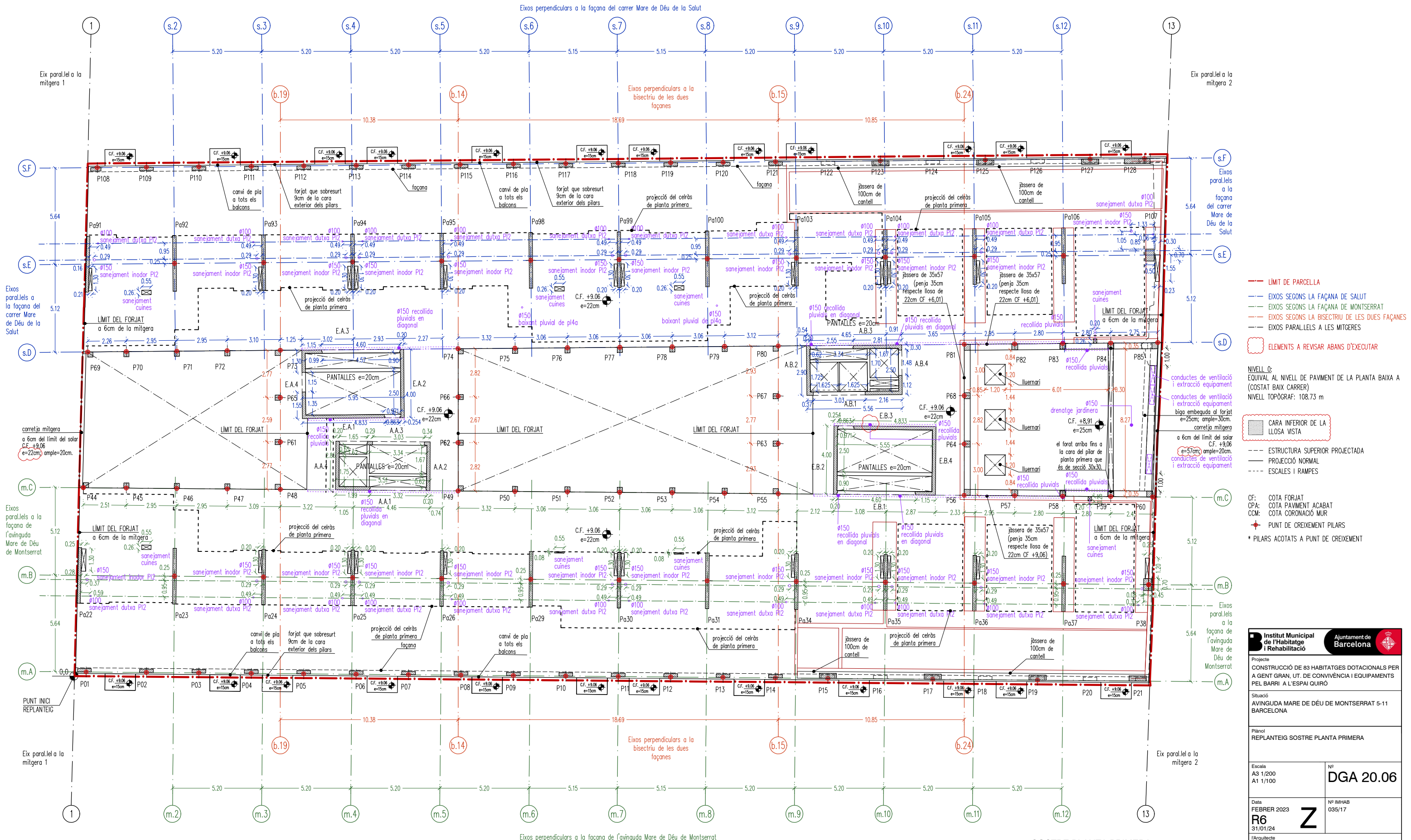

- LIMIT DE PARCEL·LA
- EIXOS SEGONS LA FAÇANA DE SALUT
- EIXOS SEGONS LA FAÇANA DE MONTSERRAT
- EIXOS SEGONS LA BISECTRIU DE LES DUES FAÇANES
- EIXOS PARALLELS A LES MITGERES
- ELEMENTS A REVISAR ABANS D'EXECUTAR
- NIVELL 0:
EQUIVAL AL NIVELL DE PAVIMENT DE LA PLANTA BAIXA A
(COSTAT BAIX CARRER)
NIVELL TOPOGRÀFIC: 108.73 m
- CARA INFERIOR DE LA LLOSA VISTA
- ESTRUCTURA SUPERIOR PROJECTADA
- PROJECCIÓ NORMAL
- ESCALES I RAMPES
- CF: COTA FORJAT
CPA: COTA PAVIMENT ACABAT
CCM: COTA CORONACIÓ MUR
- ★ PUNT DE CREIXEMENT PILARS
- * PILARS ACOTATS A PUNT DE CREIXEMENT

Institut Municipal de l'Habitatge i Rehabilitació

Ajuntament de Barcelona

Projecte

CONSTRUCCIÓ DE 83 HABITATGES DOTACIONALS PER A GENT GRAN, UT. DE CONVIVÈNCIA I EQUIPAMENTS PEL BARRI A L'ESPAI QUIRÓ

Situació

AVINGUDA MARE DE DÉU DE MONTSERRAT 5-11 BARCELONA

Plànol

REPLANTEIG SOSTRE PLANTA PRIMERA

Escala

A3 1/200
A1 1/100

Nº

DGA 20.06

Data

FEBRER 2023
R6
31/01/24

Nº IMHAB

035/17

I'Arquitecte

ESPINET/UBACH ARQUITECTES I ASSOCIATS SLP
PAU BAJET I MARIA GIRAMÉ, UTE

El Contractista

El IMHAB

SOSTRE PLANTA PRIMERA

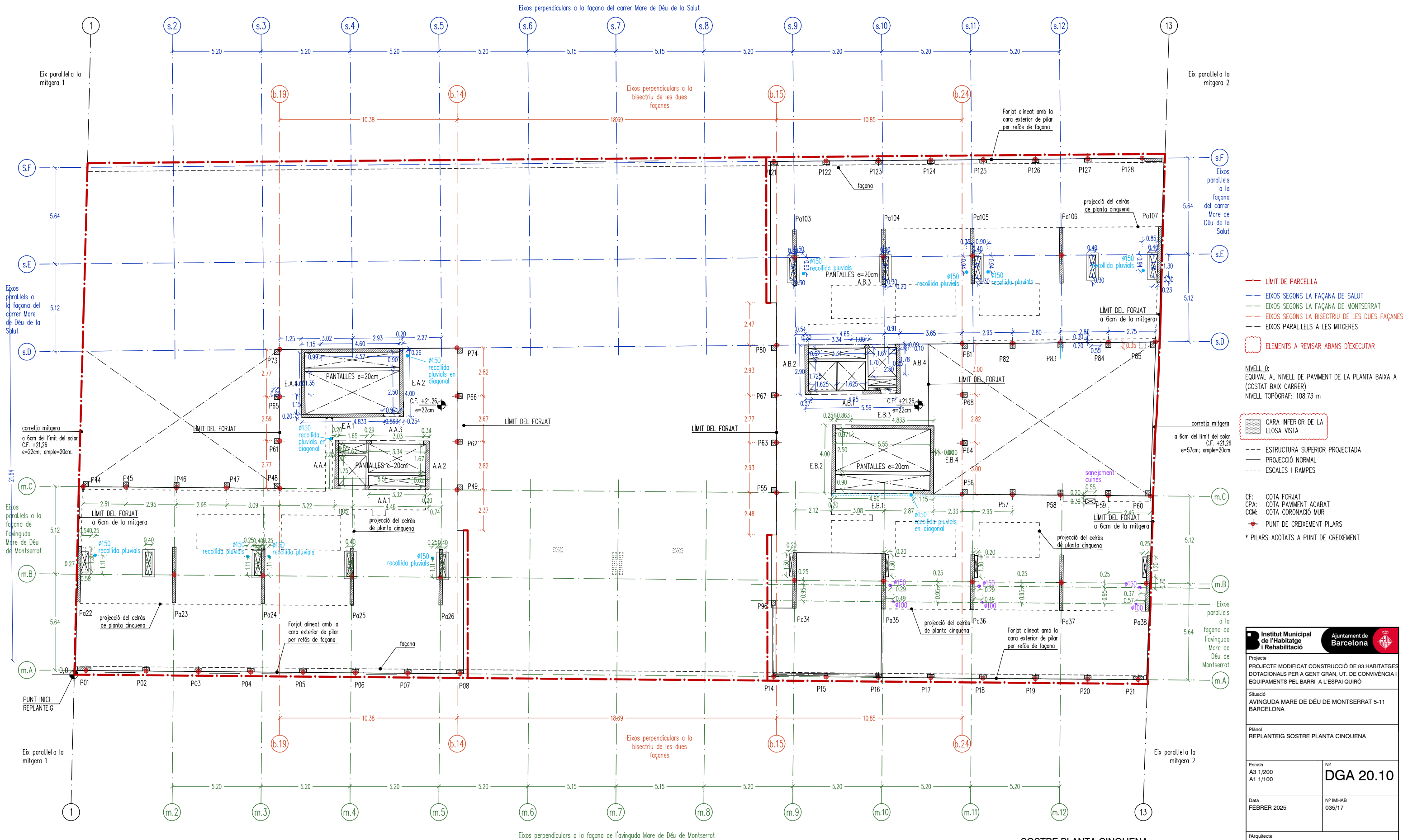

SOSTRE PLANTA CINQUENA

Institut Municipal de l'Habitatge i Rehabilitació Ajuntament de Barcelona	
Projecte PROJECTE MODIFICAT CONSTRUCCIÓ DE 83 HABITATGES DOTACIONALS PER A GENT GRAN, UT. DE CONVIVÈNCIA I EQUIPAMENTS PEL BARRI A L'ESPAI QUIRÓ	
Situació AVINGUDA MARE DE DÉU DE MONTSERRAT 5-11 BARCELONA	
Plànol REPLANTEIG SOSTRE PLANTA CINQUENA	
Escala A3 1/200 A1 1/100	Nº DGA 20.10
Data FEBRER 2025	Nº IMHAB 035/17
l'Arquitecte ESPINET/UBACH ARQUITECTES I ASSOCIATS SLP PAU BAJET I MARIA GIRAMÉ, UTE	
El Contractista	
El IMHAB	

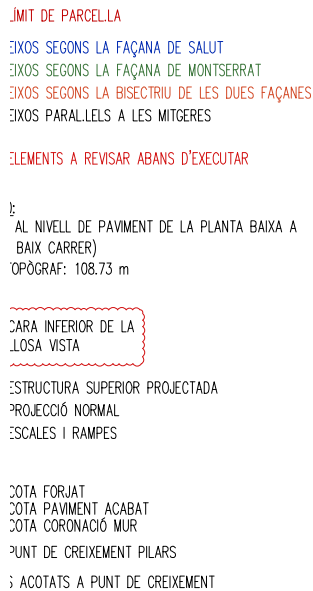

SOSTRE PLANTA SISENA

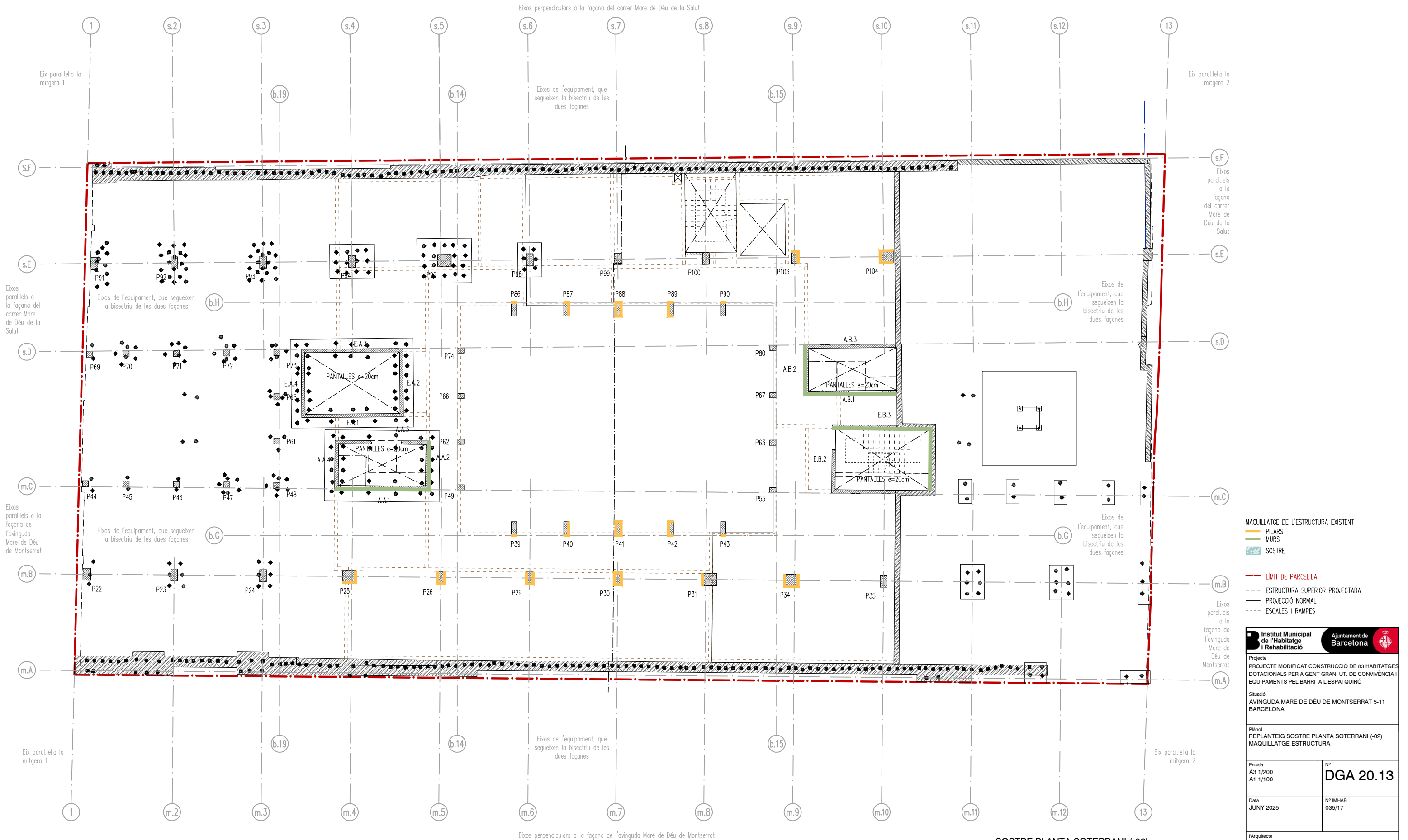

MAQUILLATGE DE L'ESTRUCTURA EXISTENT

- PILARS
- MURS
- SOSTRE

--- LÍMIT DE PARCELLA

--- ESTRUCTURA SUPERIOR PROJECTADA

--- PROJECCIÓ NORMAL

--- ESCALES I RAMPES

Institut Municipal de l'Habitatge i Rehabilitació

Ajuntament de Barcelona

Projecte

PROJECTE MODIFICAT CONSTRUCCIÓ DE 83 HABITATGES DOTACIONALS PER A GENT GRAN, UT. DE CONVIVÈNCIA I EQUIPAMENTS PEL BARRI A L'ESPAI QUIRÓ

Situació

AVINGUDA MARE DE DÉU DE MONTSERRAT 5-11 BARCELONA

Plànol

REPLANTEIG SOSTRE PLANTA SOTERRANI (-02) MAQUILLATGE ESTRUCTURA

Escala

A3 1/200
A1 1/100

Nº

DGA 20.13

Data

JUNY 2025

Nº IMHAB

035/17

l'Arquitecte

ESPINET/UBACH ARQUITECTES I ASSOCIATS SLP
PAU BAJET I MARIA GIRAMÉ, UTE

El Contractista

El IMHAB

SOSTRE PLANTA SOTERRANI (-02)

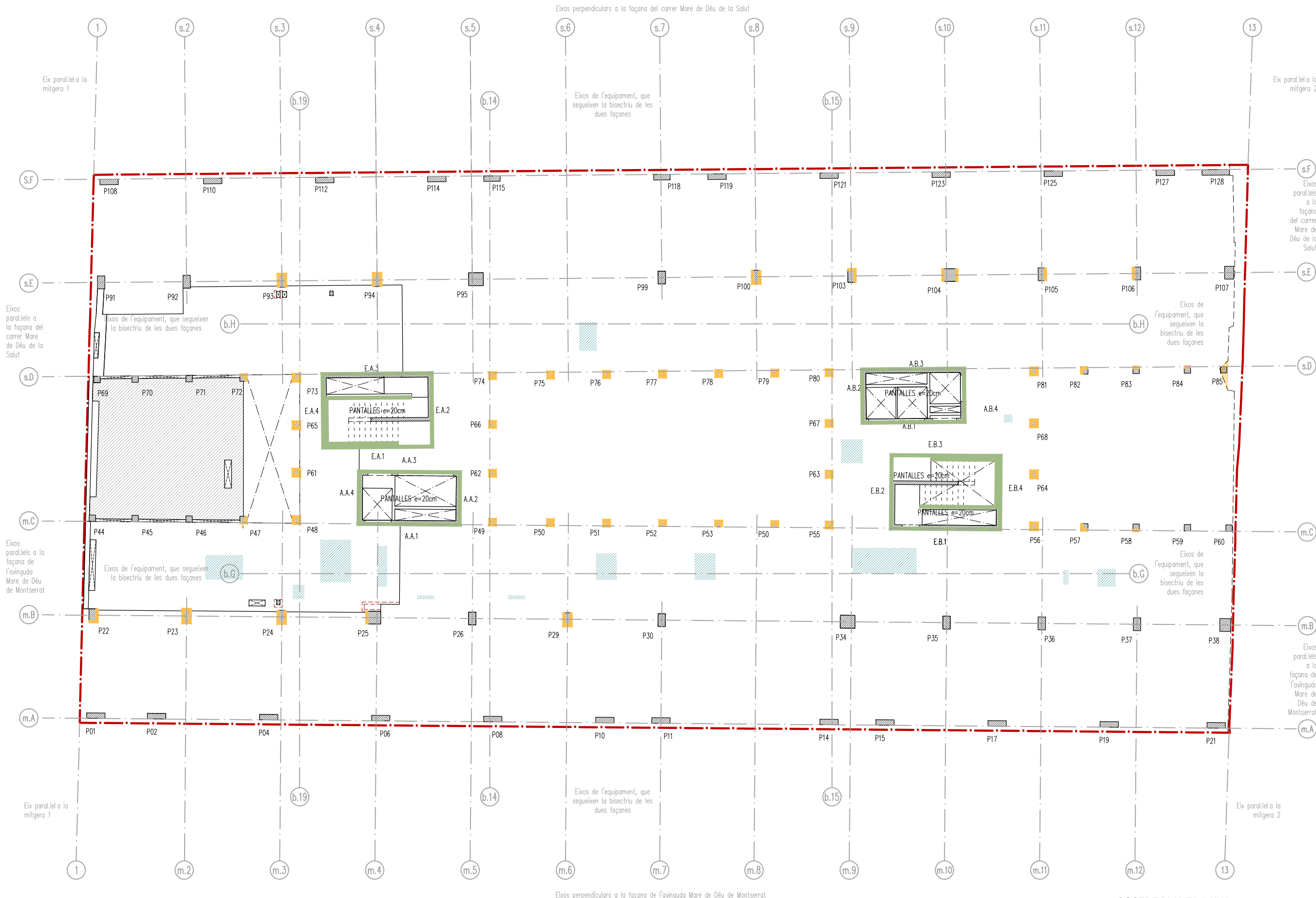

MAQUILLATGE DE L'ESTRUCTURA EXISTENT

- PILARS
- MURS
- SOSTRE

--- LÍMIT DE PARCELLA

--- ESTRUCTURA SUPERIOR PROJECTADA

--- PROJECCIÓ NORMAL

--- ESCALES I RAMPES

Institut Municipal de l'Habitatge i Rehabilitació

Ajuntament de Barcelona

Projecte
PROJECTE MODIFICAT CONSTRUCCIÓ DE 83 HABITATGES
DOTACIONALS PER A GENT GRAN, UT. DE CONVIVÈNCIA I EQUIPAMENTS PEL BARRI A L'ESPAI QUIRÓ

Situació
AVINGUDA MARE DE DÉU DE MONTSERRAT 5-11
BARCELONA

Plànol
REPLANTEIG SOSTRE PLANTA BAIXA (00)
MAQUILLATGE ESTRUCTURA

Escala A3 1/200 A1 1/100	Nº DGA 20.14
Data JUNY 2025	Nº IMHAB 035/17

l'Arquitecte
ESPINET/UBACH ARQUITECTES I ASSOCIATS SLP
PAU BAJET I MARIA GIRAMÉ, UTE

El Contractista

El IMHAB

SOSTRE PLANTA BAIXA

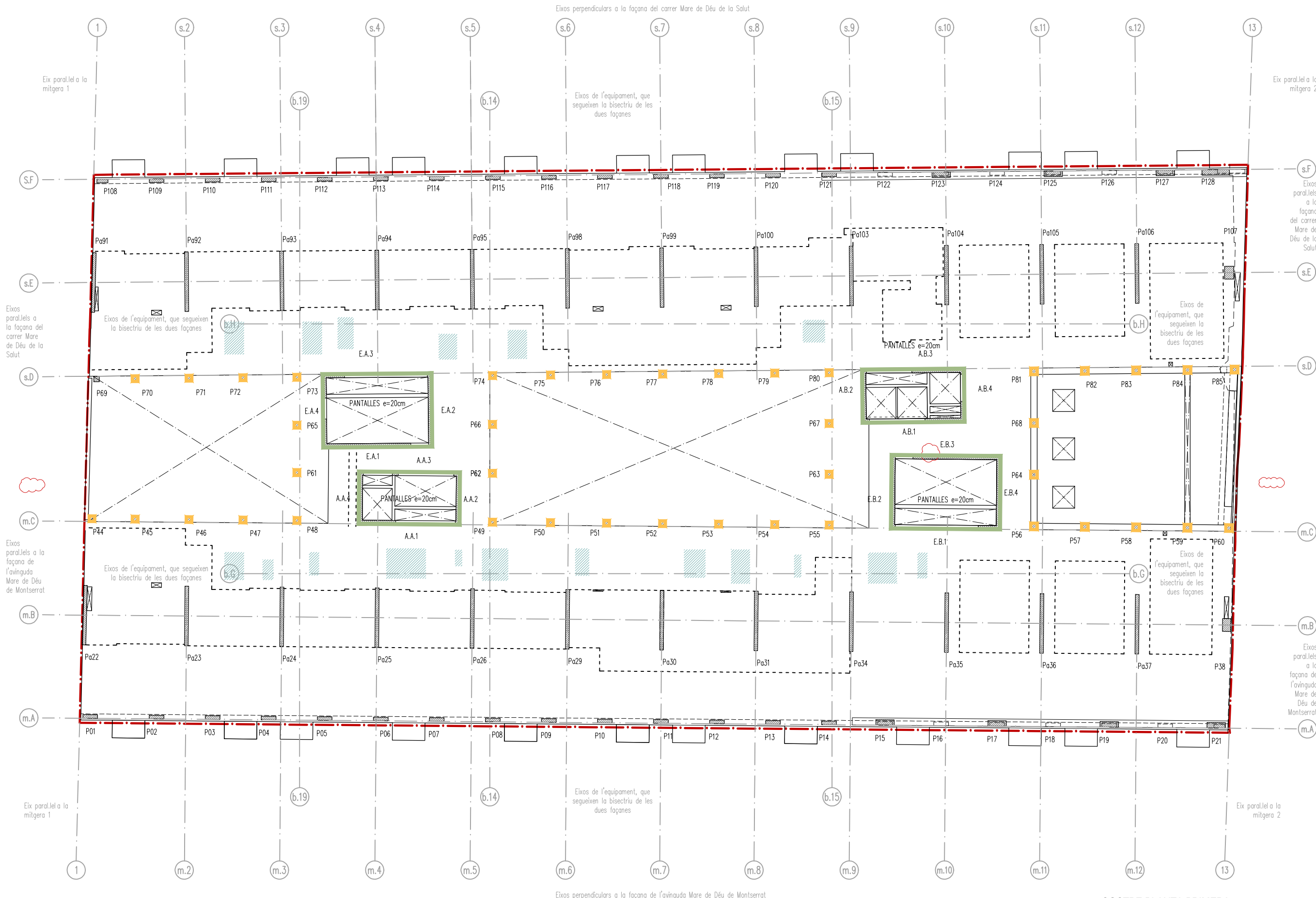

MAQUILLATGE DE L'ESTRUCTURA EXISTENT

- PILARS
- MURS
- SOSTRE

--- LÍMIT DE PARCELLA

--- ESTRUCTURA SUPERIOR PROJECTADA

--- PROJECCIÓ NORMAL

--- ESCALES I RAMPES

Institut Municipal de l'Habitatge i Rehabilitació

Ajuntament de Barcelona

Projecte

PROJECTE MODIFICAT CONSTRUCCIÓ DE 83 HABITATGES DOTACIONALS PER A GENT GRAN. UT. DE CONVIVÈNCIA I EQUIPAMENTS PEL BARRI A L'ESPAI QUIRÓ

Situació

AVINGUDA MARE DE DÉU DE MONTSERRAT 5-11 BARCELONA



Plànol

REPLANTEIG SOSTRE PLANTA PRIMERA MAQUILLATGE ESTRUCTURA

Escala	Nº
A3 1/200 A1 1/100	DGA 20.15
Data	Nº IMHAB
JUNY 2025	035/17
l'Arquitecte	
ESPINET/UBACH ARQUITECTES I ASSOCIATS SLP PAU BAJET I MARIA GIRAMÉ, UTE	
El Contractista	
El IMHAB	

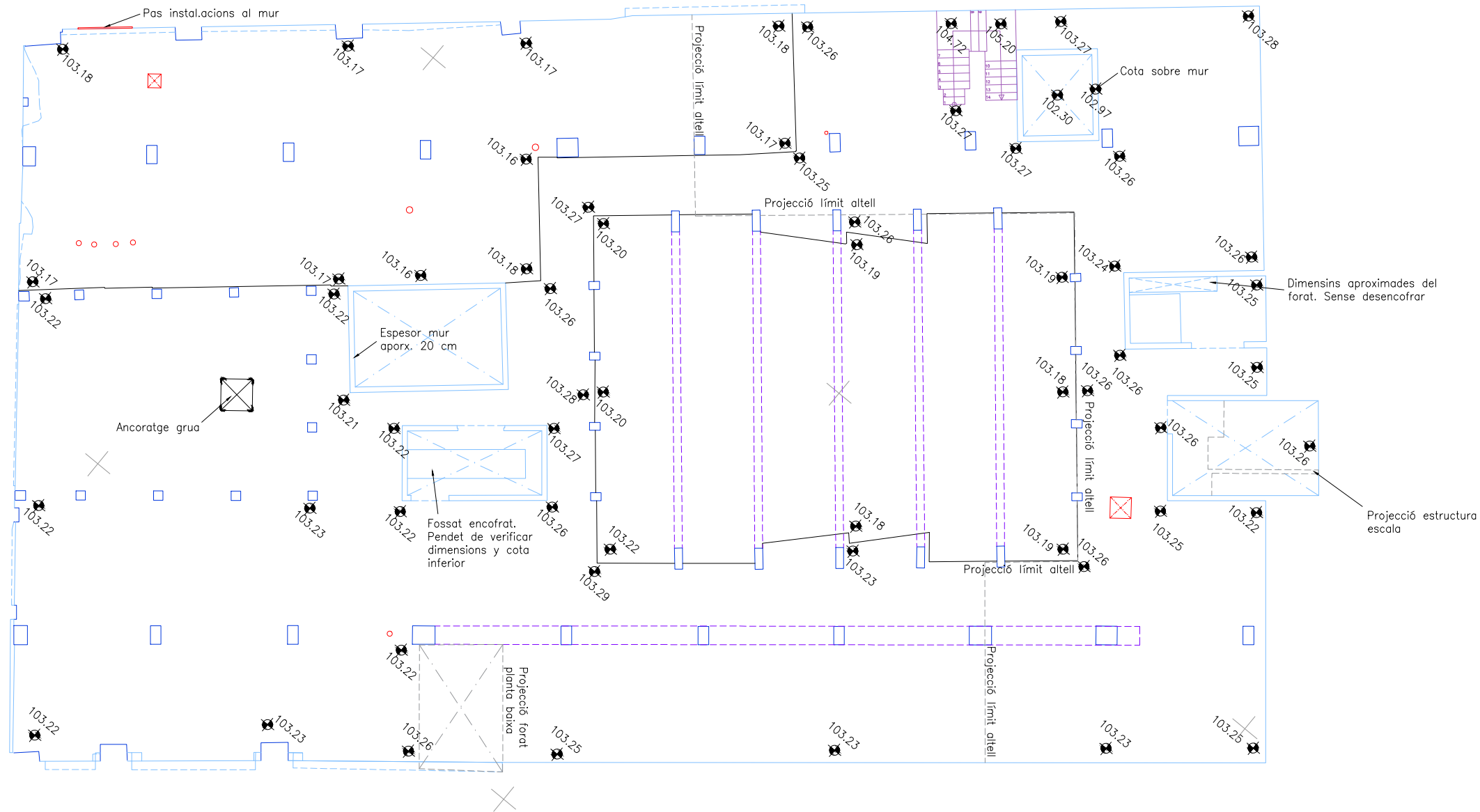

SOSTRE PLANTA PRIMERA

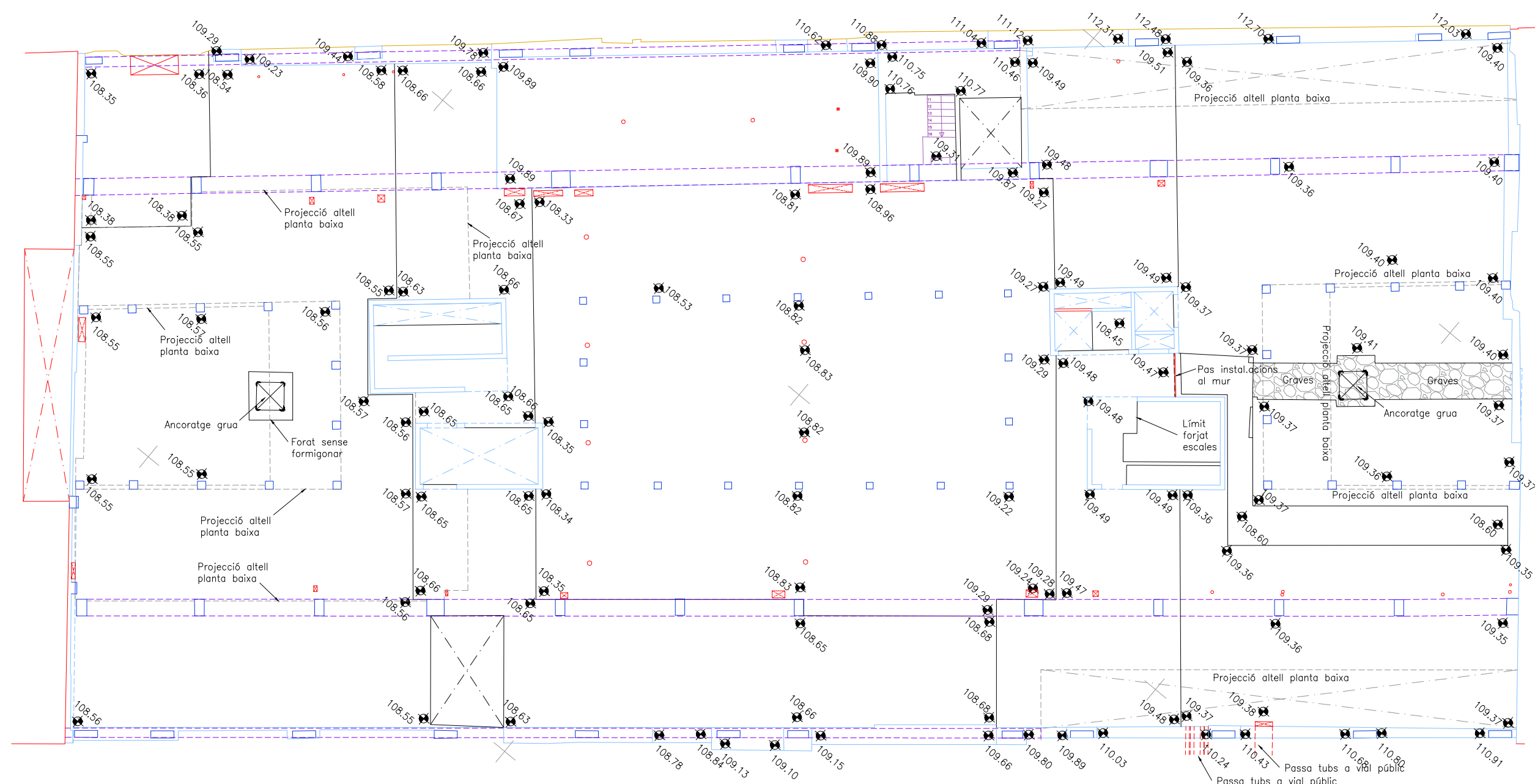

PLÀNOL DE L'ESTRUCTURA EXECUTADA EN EL PROJECTE SITUAT A L'AV. MARE DE DÉU DE MONTSERRAT N° 5-11 PLANTA SOTERRANI					
Client: INST. MPAL. DE L'HABITATGE			Sistema de representació: UTM ERTS89 31N		
	COL·LEGI OFICIAL D'ENGINYERS TÈCNICS EN TOPOGRAFIA				
	CATALUNYA		C. Pelai, 9, 1er 2º A Telèfon 93.317.41.98 08001 BARCELONA		
	BARCELONA		AIXECAMENT 09/04/2024	PLANOL 27/05/2024	
COL·LEGIAT N°					
D.					
INTERVENCIÓ N°					
 C/Matos, 75-D 08391 TIANA Barcelona T. 93.351.50.90		ESCALA 1:200	FULL 1/10		
				Signat	
Ref. 649-58-ED.01.A			POBLACIÓ BARCELONA		COMARCA BARCELONÈS





**PLÀNOL DE L'ESTRUCTURA EXECUTADA EN EL PROJECTE SITUAT A
L'AV. MARE DE DÉU DE MONTSERRAT N° 5-11
PLANTA BAIXA**

Client: INST. MPAL. DE L'HABITATGE			Sistema de representació: UTM ERTS89 31N		
	COL·LEGI OFICIAL D'ENGINYERS TÈCNICS EN TOPOGRAFIA				
	CATALUNYA		C. Pelai, 8, 1er 2º A Telèfon 93.317.41.98 08001 BARCELONA		
	BARCELONA		AIXECAMENT 09/04/2024	PLÀNOL 27/05/2024	
COL·LEGIAT N°					
D.					
INTERVENCIÓ N°					
 C/Molas, 75-D 08391 TIANA Barcelona T. 93.351.50.90		ESCALA 1:200	FULL 3/10		
			Signat		
Ref. 649-58-ED.03.A			POBLACIÓ BARCELONA		COMARCA BARCELONÈS

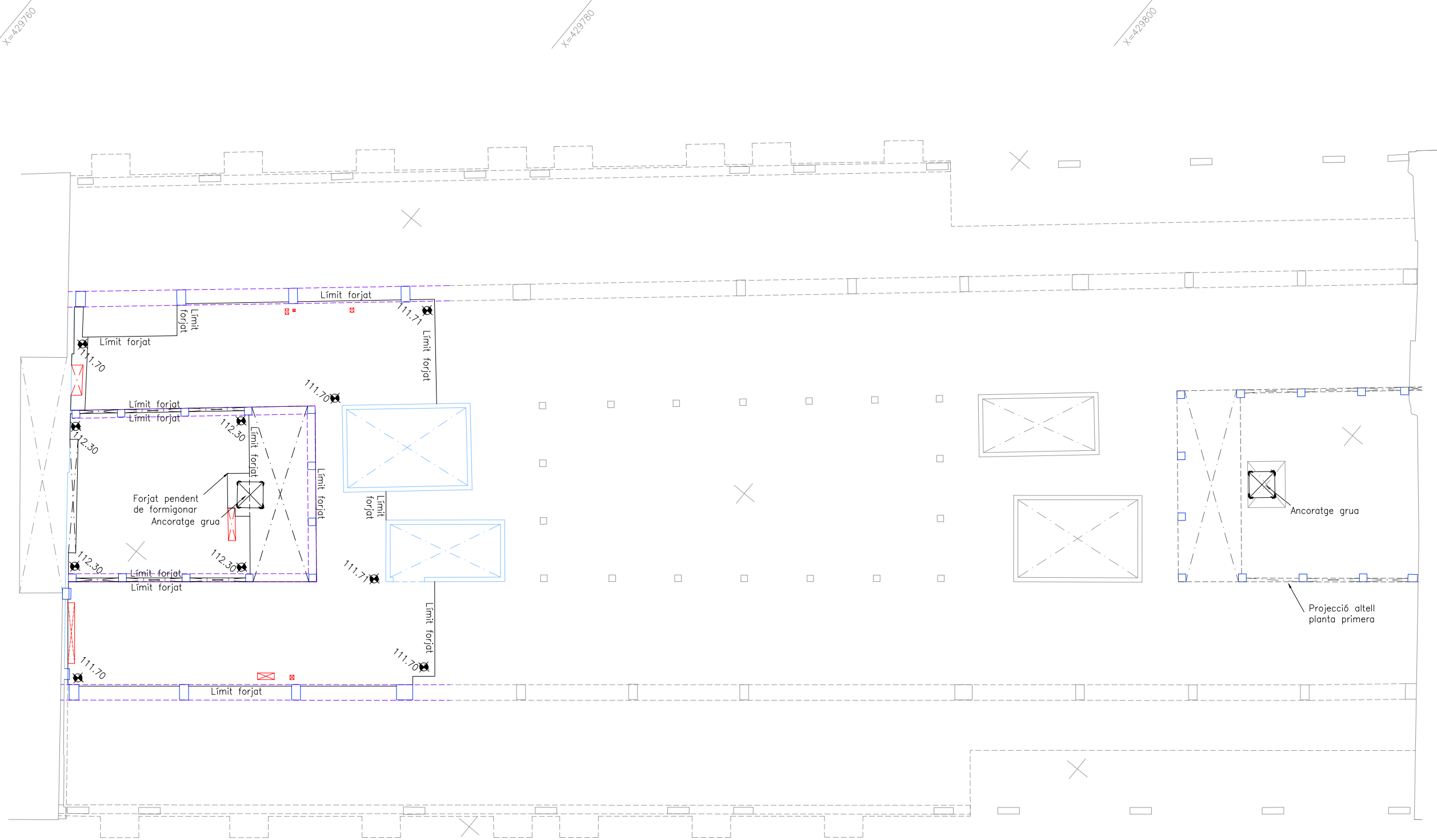
PRISMA, Ref.: 649-58-ED.04.A W 64958-A.dwg



PLÀNOL DE L'ESTRUCTURA EXECUTADA EN EL PROJECTE SITUAT A L'AV. MARE DE DÉU DE MONTSERRAT N° 5-11 PLANTA ALTELL DE PLANTA BAIXA					
Client: INST. MPAL. DE L'HABITATGE			Sistema de representació: UTM ERTS89 31N		
	COL·LEGI OFICIAL D'ENGINYERS TÈCNICS EN TOPOGRAFIA		C. Pelai, 9, 1er 2ª A Telèfon 93.317.41.98 08001 BARCELONA		
	CATALUNYA		ANEXAMENT 09/04/2024 PLANOL 27/05/2024		
	BARCELONA				
COL·LEGIAT N°					
D.					
INTERVENCIÓ N°					
 C/Molas, 75-D 08391 TIANA Barcelona T. 93.351.50.90		ESCALA 1:200	FULL 4/10	Signat	
Ref. 649-58-ED.04.A			POBLACIÓ BARCELONA		COMARCA BARCELONÈS

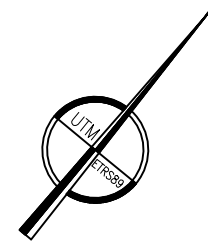

<p align="center">PLÀNOL DE L'ESTRUCTURA EXECUTADA EN EL PROYECTO SITUAT A L'AV. MARE DE DÉU DE MONTSERRAT N° 5-11 PLANTA PRIMERA</p>				
Client: INST. MPAL. DE L'HABITATGE		Sistema de representació: UTM ERTS89 31N		
	COL·LEGI OFICIAL D'ENGINYERS TÈCNICS EN TOPOGRAFIA			
	CATALUNYA		C. Pelai, 9, 1er 2º A Telèfon 93.317.41.98 08001 BARCELONA	
	BARCELONA		ANEXAMENT 09/04/2024	PLÀNOL 27/05/2024
COL·LEGIAT N°				
D.				
INTERVENCIÓ N°				
 C/Matos, 75-D 08391 TIANA Barcelona T. 93.351.50.90		ESCALA 1:200	FULL 5/10	
		Signat		
Ref. 649-58-ED.05.A		POBLACIÓ BARCELONA		COMARCA BARCELONÈS

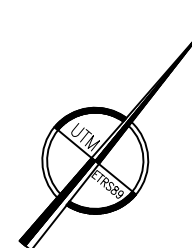



ST 1

AV. MARE DE DÉU
DE MONTSERRAT

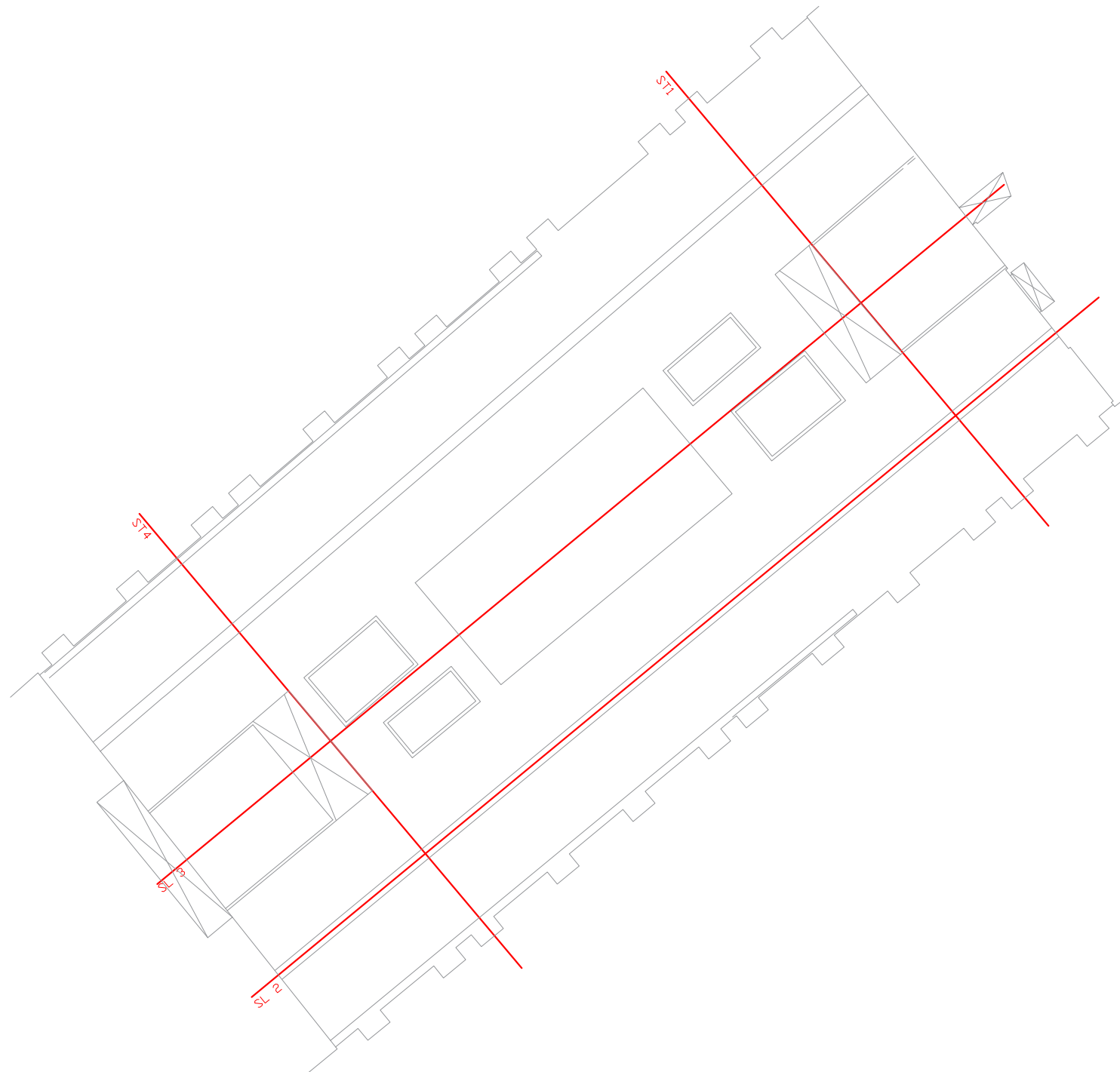
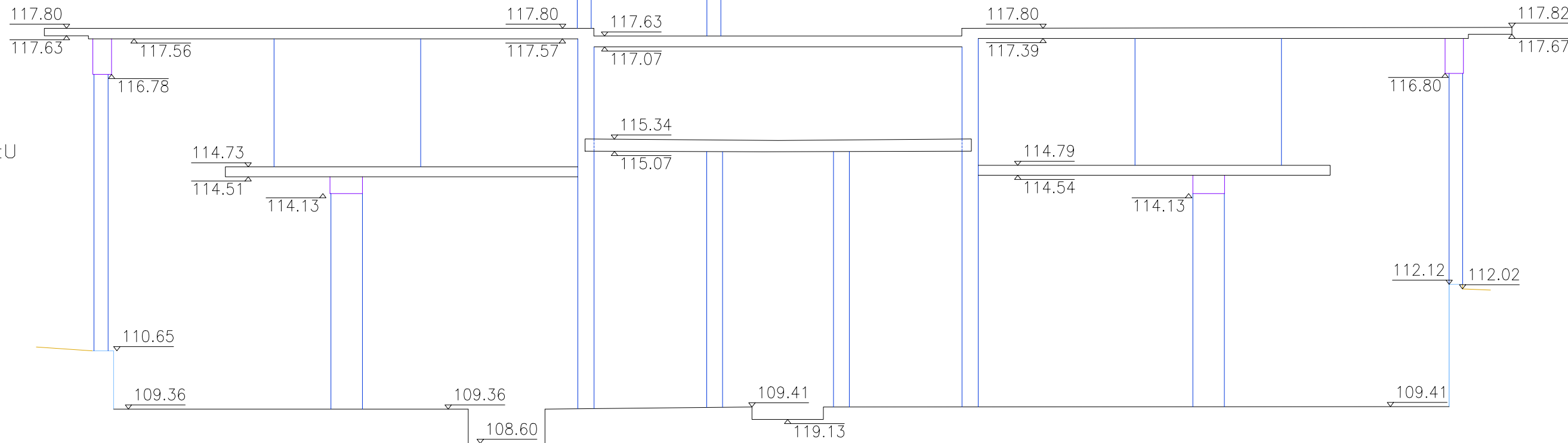
CARRER MARE DE
DÉU DE LA SALUT



PLÀNOL DE L'ESTRUCTURA EXECUTADA EN EL PROJECTE SITUAT A
L'AV. MARE DE DÉU DE MONTSERRAT N° 5-11
SECCIONS

Client: INST. MPAL. DE L'HABITATGE		Sistema de representació: UTM ETRS89 31N	
	COL·LEGI OFICIAL D'ENGINYERS TÈCNICS EN TOPOGRAFIA		
	CATALUNYA		
	BARCELONA		
	C. Pelai, 9, 1er 2º A Telèfon: 93.317.41.98		
AIXECAMENT 09/04/2024		PLÀNOL 27/05/2024	
COL·LEGIAT N°			
D.			
INTERVENCIÓ N°			
 C/Matos, 75-D 08391 TIANA Barcelona T. 93.351.50.90		ESCALA 1:100	FULL 7/10
Ref. 649-58-ED.07.A		Signat	
		POBLACIÓ BARCELONA	COMARCA BARCELONÈS



CARRER MARE DE
DÉU DE LA SALUT

AV. MARE DE DÉU
DE MONTSERRAT

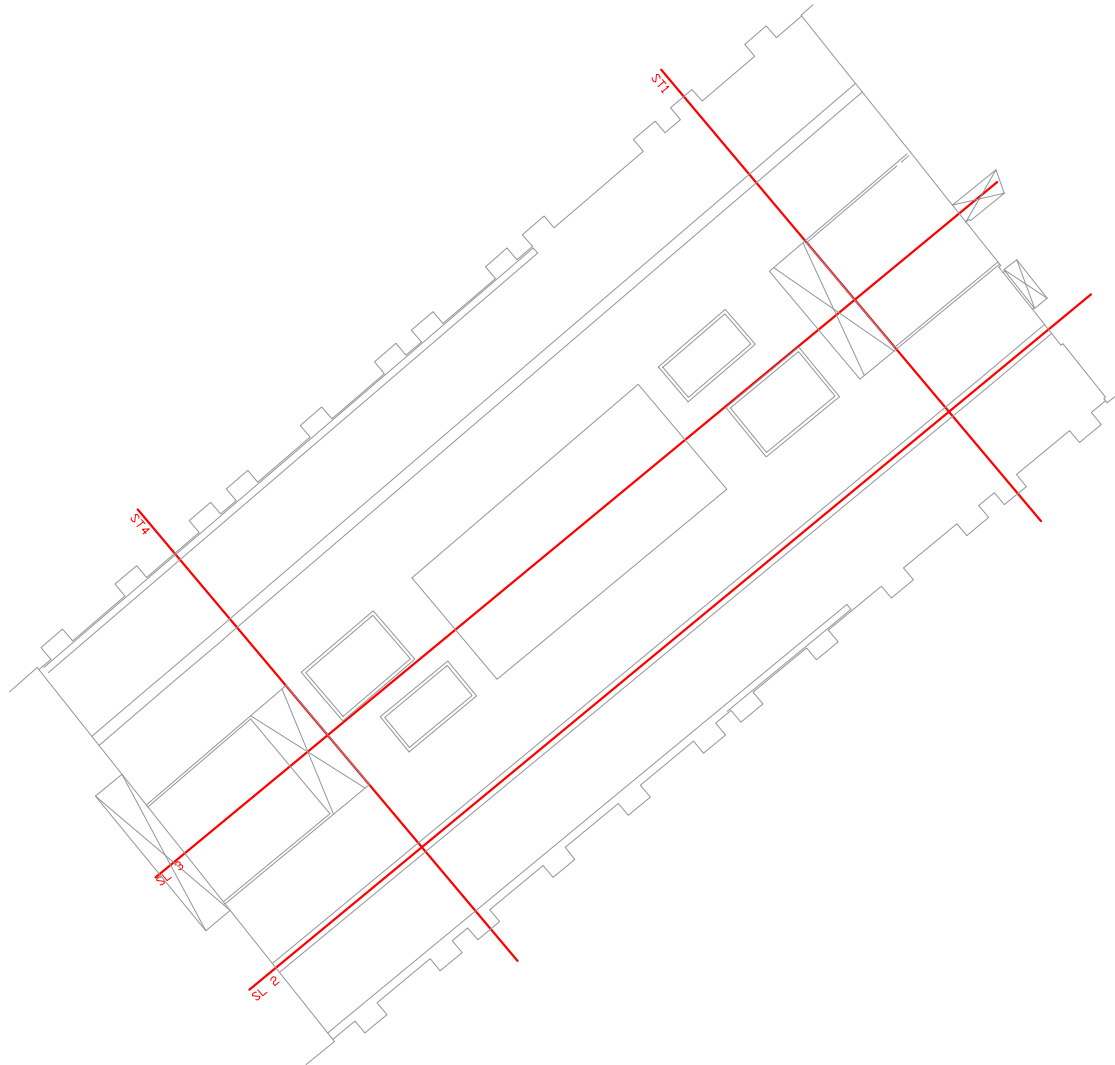
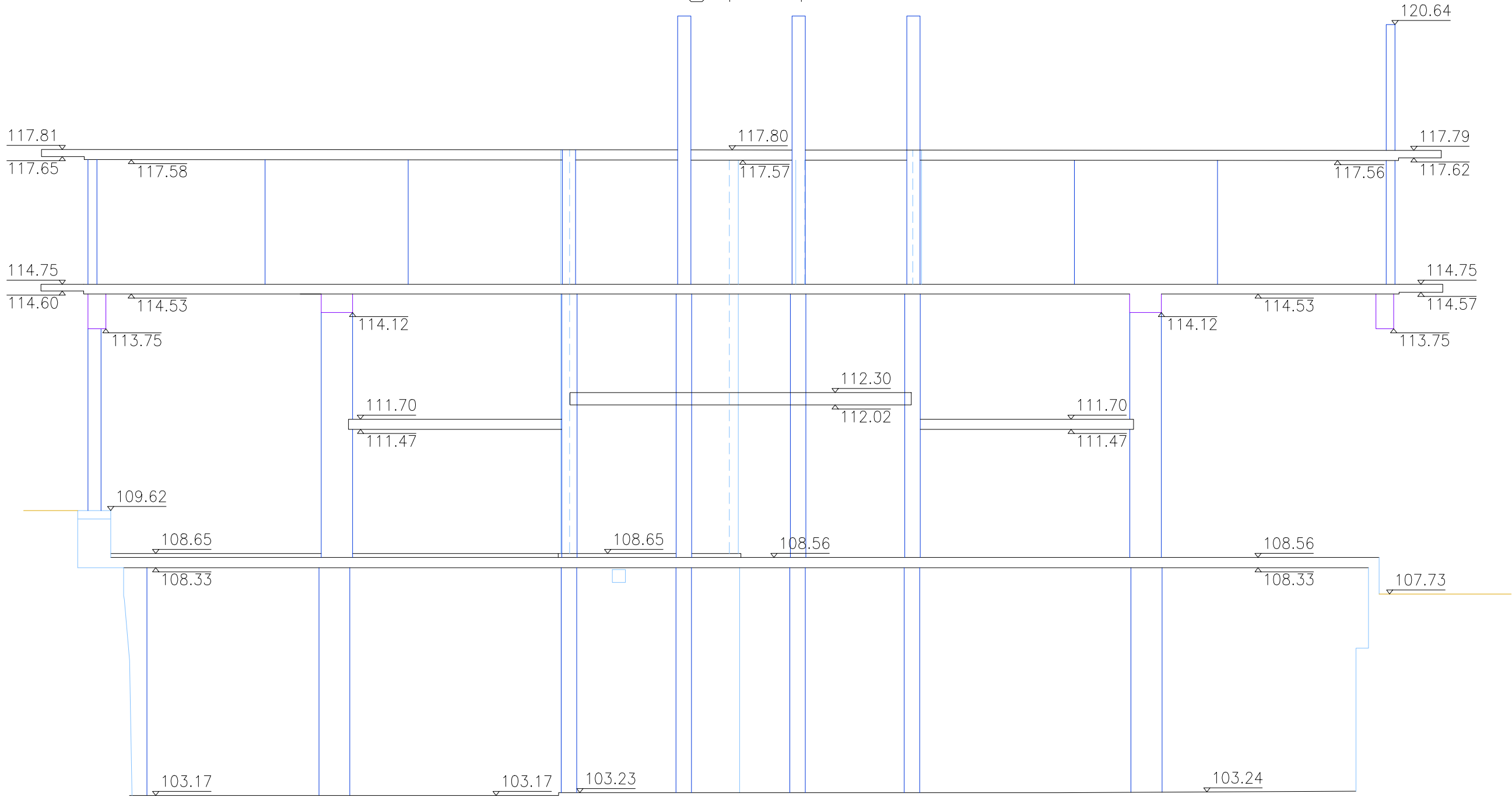
ST 4



PLÀNOL DE L'ESTRUCTURA EXECUTADA EN EL PROJECTE SITUAT A
L'AV. MARE DE DÉU DE MONTSERRAT N° 5-11
SECCIONS

Client: INST. MPAL. DE L'HABITATGE		Sistema de representació: UTM ETRS89 31N	
	COL·LEGI OFICIAL D'ENGINYERS TÈCNICS EN TOPOGRAFIA		
	CATALUNYA		
	BARCELONA		
C. Pelai, 9, 1er 2º A Telèfon: 93.317.41.98		08001 BARCELONA	
AIXECAMENT 09/04/2024		PLÀNOL 27/05/2024	
COL·LEGIAT N°			
D.			
INTERVENCIÓ N°			
 C/Matos, 75-D 08391 TIANA Barcelona T. 93.351.50.90		ESCALA 1:100	FULL 8/10
Ref. 649-58-ED.08.A		Signat	
		POBLACIÓ BARCELONA	COMARCA BARCELONÈS

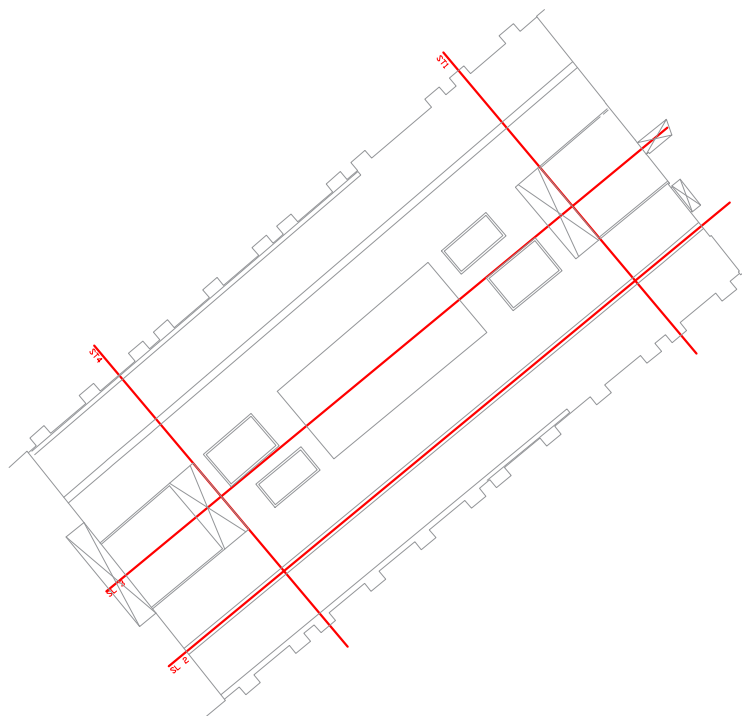
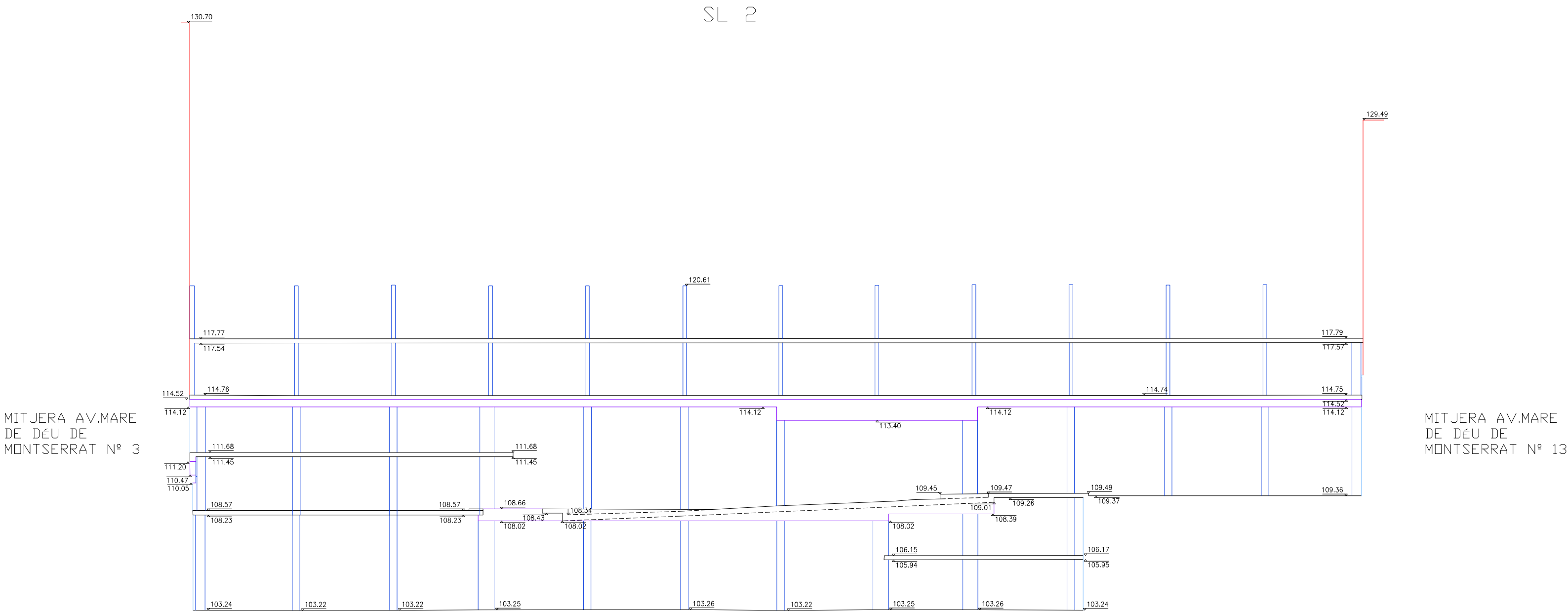



PLÀNOL DE L'ESTRUCTURA EXECUTADA EN EL PROJECTE SITUAT A L'AV. MARE DE DÉU DE MONTSERRAT N° 5-11 SECCIONS					
Client: INST. MPAL. DE L'HABITATGE			Sistema de representació: UTM ETRS89 31N		
	COL·LEGI OFICIAL		D'ENGINYERS TÈCNICS EN TOPOGRAFIA		
	CATALUNYA		C. Pelai, 9, 1er 2° A Telèfon 93.317.41.98		
	BARCELONA		08001 BARCELONA		
			ANEXAMENT 09/04/2024		
			PLÀNOL 27/05/2024		
COL·LEGIAT N°					
D.					
INTERVENCIÓ N°					
 PRISMA Gabinet Topogràfic, S.L. C/Matos, 75-D 08391 TIANA Barcelona T. 93.351.50.90		ESCALA 1:200	FULL 9/10		
			Signat		
Ref. 649-58-ED.09.A			POBLACIÓ BARCELONA		COMARCA BARCELONÈS

MITJERA AV.MARE
DE DÉU DE
MONTSERRAT Nº 13

SL 3

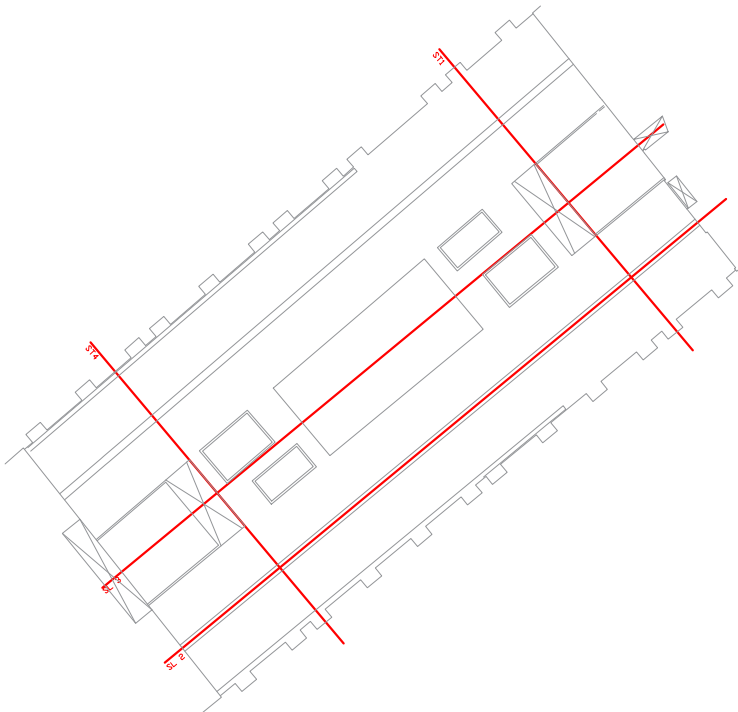
MITJERA AV.MARE
DE DÉU DE
MONTSERRAT Nº 3



PLÀNOL DE L'ESTRUCTURA EXECUTADA EN EL PROJECTE SITUAT A L'AV. MARE DE DÉU DE MONTSERRAT N° 5-11 SECCIONS					
Client: INST. MPAL. DE L'HABITATGE			Sistema de representació: UTM ETRS89 31N		
	COL·LEGI OFICIAL		D'ENGINYERS TÈCNICS EN TOPOGRAFIA		
	CATALUNYA		C. Pelai, 9, 1er 2º A Telèfon 93.317.41.98		
	BARCELONA		08001 BARCELONA		
			AIXECAMENT 09/04/2024	PLÀNOL 27/05/2024	
COL·LEGIAT N°					
D.					
INTERVENCIÓ N°					
<div><div><p>PRISMA Gabinet Topogràfic, S.L. C/Matos, 75-D 08391 TIANA Barcelona T. 93.351.50.90</p></div><div><div>ESCALA</div><div>1:200</div></div><div><div>FULL</div><div>10/10</div></div></div>					
Ref. 649-58-ED.10.A			POBLACIÓ		COMARCA
			BARCELONA		BARCELONÈS